

EESTI VABARIIGI  
**TARTU ÜLIKOOLI ISIRLIK KOOSSEIS**

1. DETSEMBRIL 1931.

RÉPUBLIQUE ESTONIENNE  
ÉTAT DU PERSONNEL DE L'UNIVERSITÉ DE TARTU (DORPAT)  
LE 1-ER DÉCEMBRE 1931.

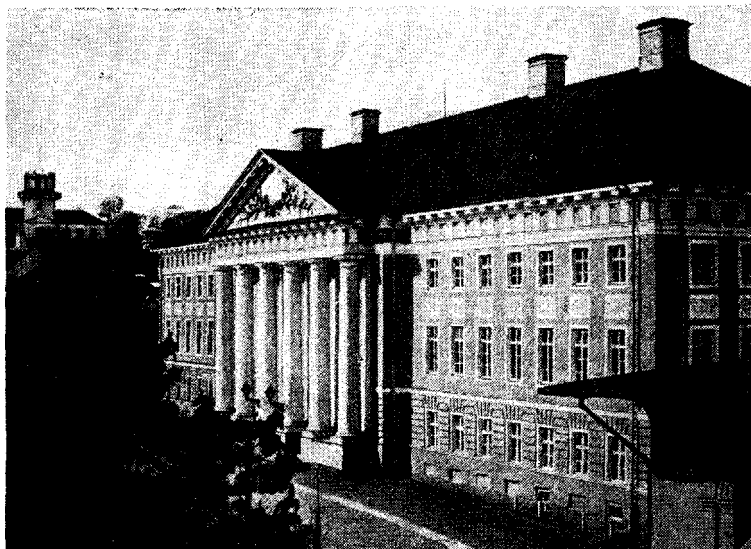

TARTU 1931.

# Sisukord.

	Lhk.
I. Õppejõud ja ametnikud . . . . .	1
II. Teaduslikud stipendiaadid . . . . .	13
III. Üliõpilaskonna esindus ja üliõpilaste organisatsioonid . . . . .	15
IV. Üliõpilased . . . . .	21
V. Rohuteaduse kuulajad . . . . .	103
VI. Vabakuulajad . . . . .	104
VII. Arvustik . . . . .	105

## Lühendite tähendused.

I ja III osas:

korr. — korraline; erakorr. — erakorraline; k. t. — kohustetäitja;  
k. — korter; aj. — ajutine; inst. — instituudi; kab. — kabineti.

IV, V, VI ja VII osas:

m. — maakond; l. — linn; rootsl. — rootslane; pool. — poolakas;  
venl. — venelane; helv. — helveetslane; taanl. — taanlane; sooml. —  
soomlane; eestl. — eestlane; lätl. — lätlane; m.-l., keem. —  
matemaatika-loodusteadus, keemia; fil. — filosoofia; õig. (maj.) —  
õigus-, majandusteadus; põll.-m., mts. — põllumajandusteadus, metsa-  
osakond; arsti-kehak. — arstiteaduskond, kehakasvatuse osakond.

# I. Õppejõud ja ametnikud.

## Professeurs et fonctionnaires.

- Aaslawa, Siegfried, mag. theol., õppeülesande-täitja. Vabriku 3, k. 5.
- Aawakiwi, Rolf, matem.- ja mehaanika-inst. aj. abijõud. Herne 38, k. 4.
- Aawakiwi, Viktooria, raamatukogu assistent. Savi 2.
- Aawik, Johannes, mag. phil., eesti keele lektor. Pepleri 2.
- Adams, Wladimir, mag. phil., õppeülesande-täitja. Oa 10.
- Adamson, Johannes, cand. hist., õppeülesande-täitja. Kastani 32, k. 1.
- Aertis, Aleksander, kliinikute majandusinspektor. Maarjamõisa väljal.
- Aiison, Johann, looma-arst, patoloogilise anatoomia dotsent. Filosoofi 14, k. 1.
- Aleksejew, Wissarion, dr. math., prof. emer., matemaatika eradotsent. Kastani 32.
- Altmann, Albrecht, mag. phys., füüsika - inst. noorem assistent. Riia mnt. 9, k. 2.
- Anderson, Walter, dr. phil., eesti ja võrdleva rahvaluule korr. professor. Veski 30, k. 2.
- Anni, August, mag. phil., aj. ülemääraline abi-õppejõud eesti ja üldise kirjanduse alal. Näituse 22, k. 3.
- Anso, Peeter, meteoroloogia-observatooriumi vaatleja. Hetsli 3, k. 2.
- Arrak, August, dr. med., sisehaiguste eradotsent. Uueturu 9, k. 8, tel. 12-38.
- Arro, Heinrich, mag. chem., anorg. keemia lab. noorem assistent. Roosi 2-a, k. 2.
- Asmus, Elmar, raamatupidaja. Tähe 30, k. 1.
- Audowa, Aleksander, dr. phil. nat., loomafüsioloogia eradotsent. Piiri 12, k. 2.
- Aul, Johann, mag. zool., zooloogia-inst. vanem assistent. Päeva 9.
- Aunap, Eduard, dr. med., anatoomia eradotsent ja anatoomia prosektor. Lossi 13, k. 7.
- Bakis, Eduard, eksperim. psühholoogia ja pedagoogika lab. noor. assistendi k. t. Vabriku 3, k. 6.
- Barkan, Georg, dr. med., farmakoloogia korr. professor. Tähe 28.
- Beern, Benita, füüsika-inst. kantselei ametnik. Vallikraavi 13, k. 2.
- Bekker, Emilie, vanem kantselei ametnik. Puiestee 86.
- Birkenthal, Elisabeth, arst, I sisehaiguste-kliiniku laborant. Tähe 71, k. 3.
- Birkenthal, Marie, mag. pharm., ülikooli apteegi retseptaar. Tähe 71, k. 3.
- Blessig, Ernst, dr. med., prof. emer., oftalmoloogia eradotsent. Tiigi 44, k. 2.
- Bock, Aleksander, eksekuutor. Lai 34.

Brafmann, Theodor, drnd. med., naistekliiniku noorem assistent. Naistekliinik.  
 Bresowsky, Maksimilian, dr. med., psühhiaatria korr. professor. Botaanika 56.  
 Broese, Ellen, ülikooli apteegi arveametnik. Lille 14, k. 1.  
 Bulmerincq, Aleksander, dr. theol. h. c., Vana Testamendi usuteaduse ja semi  
 keelte korr. professor. Tähe 25, k. 2.

Clausen, Ingeborg, raamatukogu kantselei ametnik. Aia 52.  
 v. Csekey, Stefan, dr. jur. et rer. pol., administratiivõiguse ja -protsessi korr.  
 professor.

Daniel, Oskar, metsakasvatuse professori k. t. Jakobi 60, k. 3.

Eichwald, Karl, taimemorfoloogia ja -süstemaatika laboratooriumi ja muu-  
 seumi konservator. Karlova 21.

Ein, Ernst, aj. ülemääraline abi-õppejõud rooma õiguse alal. Lepiku 2, k. 2.

Eisen, Mattias Johannes, dr. phil. h. c., prof. emer. Aia 41, k. 1.

Elango, Aleksander, mag. phil., õppeülesande-täitja. Lootuse 4.

Ennulo, Juhan, drnd. med., II haavakliiniku noor. assistent. II haavakliinik.

Ernits, August, ülikooli kantselei sekretär. Tähe 95, k. 5, tel. 1-28.

Ernits, Erna, raamatukogu valvur. Tähe 95, k. 5.

Ernits, Willem, cand. phil., slaavi keelte eradotsent. Vallikraavi 18.

Fleisch, Alfred, dr. med., füsioloogia ja füsioloogilise keemia korr. professor.  
 Veski 42, tel. 11-40.

Freymann, Walter, dr. phil., filosoofia eradotsent. Veski 2.

Freymuth, Otto, raamatukogu assistent. Tiigi 4, k. 3.

Frisch, Karl, dr. rer. nat., geofüüsika ja meteoroloogia erakorr. professor.  
 Tähtvere väljal, omas majas.

Fromm, Oskar, arst, II sisehaiguste-kliiniku noorem assistent. II sisehai-  
 guste-kliinik.

Fähmann, Eldor, dr. rer. pol., eramajandusteaduse eradotsent. Tiigi 14.

Gadd, Magda, anorg. keemia lab. ametnik. Herne 40, k. 3.

Genz, Siegfried, Raadimõisa valitseja. Raadil.

Gernhardt, Armin, drnd. med., I sisehaiguste-kliiniku vanem assistent. I sise-  
 haiguste-kliinik.

Glaserapp, Gregor, erakorraline itaalia kirjandusloo õppejõud. Riia 81.

Grant, Franz, arst, I sisehaiguste-kliiniku noorem assistent. I sisehaig.-kliinik.

Greinert, Edgar, vaimu- ja närvihaig.-kliiniku noorema assistendi k. t. Tal-  
 linna 48.

Grepp, Endel, majandusgeograafia seminari aj. abijõud. Riia 64, k. 4.

Grimm, David, dr. jur., rooma õiguse korr. professor. Päeva 2, k. 2.

Grimm, Iwan, riigiõiguse mgnd., õppeülesande-täitja. Päeva 2, k. 2.

Gross, Martin, piimatalituse dotsendi k. t. Peetri 49.

Gruehn, Werner, D. theol. h. c., süstemaatilise usuteaduse eradotsent. Kas-  
 tani 16.

Grünthal, Elfriede, drnd. med. vet., loomatervishoiu ja piimahügieeni inst.  
 vanem assistent. Jaama 12.

Grünthal, Jüri, dr. med., naistekliiniku röntgenoloog. Jaani 10, tel. 12-27.

Grünthal, Salme, kantselei ametnik. Peetri 36, k. 1.

Grünthal, Wassili, looma-arst, loomaarsti-teadusk. patoloogilise anatoomia kab. noorem assistent. Jaama 12.

Györke, Joseph, dr. phil., ungari keele lektor. Uus-Savi 2, k. 3.

Haliste, Pärtel, cand. phil., klassilise, eriti kreeka filoloogia professori k. t., filosoofiateaduskonna dekaan. Näituse 10, tel. 13-52.

Haller, Bernhard, mag. rer. for., metsakorralduse kab. vanem assistent. Kesk 34, k. 3.

Hallik, Osvald, mullateaduse- ja agrikultuurkeemia-kab. vanema assistendi k. t. Narva 92, k. 1.

Hansen, Peeter, dr. med., naha- ja suguhaiguste eradotsent. Pasteuri-jaama arst. Jaani 3, tel. 7-45.

Hindrikson, Johannes, piimandusekab. noorem assistent. Jaama 16.

Huik, Walter, drnd. med., I haavakliiniku noorem assistent. I haavakliinik.

Härms, Mihkel, zooloogia-muuseumi konservaator. Tiigi 58, k. 3.

Jaakson, Hermann, dr. phil. nat., matemaatika korr. professor, majandusprorektor. Karlova 31, k. 2, tel. 10-68.

Jakobson, Elmar, patoloogia-inst. noorema assistendi k. t. Liiva 17, k. 10.

Jefimow, Sinaida, taimefüsioloogia laboratooriumi noorem assistent. Eliisabeti 20, k. 3.

Johanson, Amilde, mag. pharm., ülikooli apteegi laborant. Rüütli 24.

Jurs, Agnes, loomaarsti- ja põllumajandusteaduskonna asjaajaja. Väike-Maarjamõisa 5, k. 7.

Jürgens, Bernhard, dr. med., patoloogia ja ortopeedilise kirurgia dotsent, Karlova 6, tel. 12-47.

Kaasik, Nikolai, mag. jur., aj. ülemääraline abi-õppejõud rahvusvahelise õiguse alal. Katariina 1. (Rockefeller Foundationi stipendiaadina välismaale komandeeritud.)

Kaho, Hugo, dr. phil. nat., taimefüsioloogia korr. professor. Botaanika-aed. (Lai 38.)

Kalamees, Aleksander, eriainete õpetaja kehalise kasvatuselise praktika alal. Katoliku 2.

Kallas, Aleksander, arst, bakterioloogia-inst. noorem assistent. Pargi 15, k. 2.

Kant, Edgar, mag. geogr., õppeülesande-täitja. Maarjamõisa 48. (Rockefeller Foundationi stipendiaadina välismaale komandeeritud.)

Karafin, Alfred, ülikooli muusikaõpetaja. Tähe 85.

Karell, Ulrich, dr. med., kirurgia eradotsent ja I haavakliiniku vanem assistent. I haavakliinik.

Karlson, Johannes, dr. med. vet., veistehaiguste dotsent. Kivi 60, k. 2.

Karu, Elmar, vaimu- ja närvihaiguste-kliiniku noorema assistendi k. t. Tallinna 48.

Kask, Mihkel, arst, hügieeni-inst. noorem assistent. Kastani 159, k. 8.

Kask, Richard, ülikooli õppe- ja katsemetskonna abimetsaülem. Järvelg, Ahjal.

Keder, Salme, arveameti asjaajaja. Kastani 12, k. 1.

Kerles, Ebba, kaubateaduse-kab. noorem assistent. Lootuse 2, k. 1.

Kersna-Muuga, Jaan, ülikooli elektro-röntgeni mehaanik. Vana-anatoomikum, k. 42.

- Kieckers, Ernst, dr. phil., indo-euroopa keeleteaduse korr. professor. Tähe 34.
- Kienast, Friedrich, arst, II sisehaiguste-kliiniku noorem assistent. II sisehaiguste-kliinik.
- Kienast, Hermann, arst, operatiivse kirurgia kab. noorem assistent. Pep-leri 21, k. 3.
- Kilkson, Ernst, füüsika inst. vanem assistent. Vabriku 5, k. 1.
- Kingisepp, Georg, farmakol.-inst. noorem assistent. Tähe 41, k. 4.
- Kleifsmann, Reinhold, dr. med., naistehaiguste ja sünnitusabi eradotsent, nais-tekliiniku vanem assistent. Naistekliinik.
- Kliimann, Artur Tõeleid, mag. jur., aj. ülemääraline abi-õppejõud administra-tiivõiguse alal. Jakobi 27.
- Koch, Berta, arveameti asjaajaja. Rüütli 1, k. 3.
- Koern, Wilhelm, mag. phys., füüsika-inst. abiassistent. Liiva 30, k. 1.
- Kogerman, Paul, M. Sc., orgaanilise keemia korr. professor. Tiigi 78, k. 3, tel. 5-38.
- Kolga, Lydia, filosoofia- ja mat.-loodusteaduskonna asjaajaja. Herne 40, k. 4.
- Koljo, Boris, metsakasutuse-kabinetini noorema assistendi k. t. Karlova 21, k. 1.
- Kongo, Konrad Feliks, mag. rer. oec., aj. ülemääraline abi-õppejõud. Rüütli 4, k. 3.
- Konik, Konstantin, dr. med., kirurgia korr. professor. Lai 34, k. 1, tel. 3-10.
- Kool, Magda, kantselei ametnik. Narva 16.
- Koort, Alfred, mag. phil., õppeülesande-täitja. Riia 59, k. 2.
- Koplus, Walter, kantselei ametnik. Tallinna 63.
- Koppel, Heinrich, dr. med., eripatoloogia, diagnostika ja teraapia korr. pro-fessor. Kitsas t. 11, tel. 3-41.
- Kopwille, Jaan, dr. phil., keemia eradotsent. Riia 115.
- Kornel, Gustav, dr. med., dermatoloogia- ja veneroloogia-polikliiniku vanem assistent. Uueturu 16, k. 1.
- Korssakow, Theodor, rahvusvahelise õiguse magnd., avaliku õiguse dotsent. Hetsli 6, k. 3.
- Kowkin, Antonina, arst, vaimu- ja närvihaiguste-kliiniku noorem assistent. Tallinna 48.
- Krahn, Edgar, dr. phil., matemaatika eradotsent. Aia 41, k. 3.
- Kranig, Jaan, dr. ès. sc., keemia eradotsent, mineraloogia-kab. vanem assistent. Vabriku 3, k. 18.
- Krastin, Sylvia, mag. bot., taimemorfoloogia ja -süsteematika lab. noorem assistent. Näituse 7, k. 4.
- Kristal, Helmuth, mag. jur., õppeülesande-täitja. Aleksandri 24-a.
- Kruus, Hans, dr. phil., Eesti ja põhjamaade ajaloo erakorr. professor. Pep-leri 17, k. 3, tel. 8-20.
- Kruus, Marta, arveameti aj. abijõud. Veski 7.
- Kuhlberg, Karl, vanem kantselei ametnik. Meltsiveski 55.
- Kukk, Juhan, meteoroloogia-obs. vaatleja. Hetsli 3, k. 1.
- Kull, Harry, dr. med., histoloogia ja embrüoloogia korr. professor. Riia 64.
- Kupfer, Ella, filosoofiateaduskonna seminari raamatukogu korraldaja abi. Tähe 95.
- Kupfer, Wassili, cand. math., matemaatika eradotsent. Maarjamõisa 13, k. 8.
- Kurg, Ally, ülikooli registraator. Narva 105, k. 3.
- Kurg, Leonhard, vanem kantselei ametnik. Narva 105, k. 3.
- Kuriks, Oskar, dr. med., oftalmoloogia eradotsent. Promenaadi 3, tel. 8-54.

- Kurkus, J., agronoom, õppeülesande-täitja. Tallinna, Riigi-Statistika Keskbüroo.
- Kurtšinski, Michail, finantsõiguse mag., poliitilise ökonomia (teoreetilise) ja statistika korr. professor. Vabriku 3, k. 17.
- Kuusik, Alma, arst, bakterioloogia-instituudi noorem assistent. Riia 67, k. 18-b.
- Kuusk, Jaak, dr. phil. nat., tehnoloogia lab. vanem assistent. Tiigi 78, k. 7.
- Köpp, Johann, dr. theol. h. c., tegeliku usuteaduse korr. professor, rektor. Veski 11, k. 1, tel. 8-16.
- Köpp, Peeter, dr. agr., põllumajapidamise korr. professor. Maarjamõisa, tel. 2-15. Postkast 87.
- Kõwa, Rudolf, laekahoidja. Vana-anatoomikum, k. 39.
- Käer-Kingisepp, Elise, drnd. med., farmakoloogia-instituudi vanem assistent. Tähe 41, k. 4.
- Kärsna, Alfred, meteorol.-observatooriumi sünoptiku k. t. Karlova 95, k. 7.
- Köstner, Nikolai, õppeülesande-täitja. Tallinna. Eesti Pank.
- Laagus, Karl, majandusosakonna juhataja abi. „Toila“, Raadi, tel. 2-71.
- Laas, Aleksander, dr. med. vet., eripatoloogia, teraapia ja diagnostika dotsent. Narva 149, k. 2, tel. 1-52.
- Lagus, Aleksander, statistilis-ökonomilise kab. noorem assistent, ülikooli juriskonsult. Veski 26, k. 4.
- Laja, Ferdinand, dr. med. vet., epizootoloogia, eribakterioloogia ja poliitilise loomaarsti-teaduse dotsent. Jakobi 60.
- Lambert, Ferdinand, ülikooli sekretär. Eliisabeti 35, k. 2, tel. 10-73.
- Landesen, Georg, mag. chem. (Peterburi), anorgaanilise keemia korr. professor. Tähe 19.
- Laur, Ants, dr. ing., keemia eradotsent, anorg. keemia lab. vanem assistent. V.-Kaar 24, k. 1, tel. 4-58.
- Leesik, Feliks, drnd. med., I haavakliiniku noorem assistent. I haavakliinik.
- Leesment, Leo, mag. jur., aj. ülemääraline abi-õppejõud õiguse ajaloo alal. Kuu 13, k. 7.
- Lehtmets, Walfried, loomaarsti-teadusk. sisehaiguste-kliiniku aj. noorema assistendi k. t. Narva 72, k. 17.
- Leinbock, Ferdinand, mag. phil., õppeülesande-täitja. Raadil.
- Lellep, Konstantin, dr. med., forensilise psühhiaatria eradotsent, vaimu- ja närvihaiguste kliiniku vanem assistent. Karlova 15.
- Lepik, Elmar, dr. sc. nat., taimekasvatuse dotsent. Jaama 27, k. 1, tel. 13-13.
- Lepiksaar, Johannes, mag. zool., zooloogia-inst. abiassistent. Lootuse 18, k. 1.
- Lepp, Alfred, veistehaiguste kab. noorema assistendi k. t. Mäe 42.
- Lepp, Feliks, dr. med., sisehaiguste eradotsent. Aia 8, tel. 3-17.
- Letzmann, Johannes, dr. phil., geofüüsika eradotsent. Aia 38, k. 1.
- Liblik, Mari, usu- ja arstiteaduskonna asjaajaja. Tööstuse 1, k. 5.
- Liblik, Martha, raamatukogu assistent. Tööstuse 1, k. 5.
- Liedemann, Helene, mag. geophys., meteoroloogia-observatooriumi teaduslik ametnik. Lossi 15, k. 11.
- Liik, Elmar, mag. agr., loomakasvatuse dotsendi k. t. Meltsiveski 6, k. 3, tel. 13-44.
- Limberg, Johannes, meteoroloogia-obs. aj. tööjõud. Tähe 97, k. 3.
- Linkberg, Artur, dr. med., kirurgia eradotsent ja II haavakliiniku vanem assistent. II haavakliinik.

- Lippmaa, Theodor, dr. phil. nat., taimemorfoloogia ja -süsteematika erakorr. professor. Botaanika-aed (Lai 34).
- Livländer, Robert, mag. astr., aj. astronoom-observaatori k. t. Tähetorn.
- Livländer, Tamara, meteoroloogia-obs. kantselei ametnik. Aleksandri 80, k. 3.
- Loorits, Oskar, dr. phil., rahvaluule eradotsent. Katoliku 2, k. 3.
- Loskit, Karl, dr. chem., keemia-inst. abiõppejõud. Pargi 4, k. 2.
- Luha, Artur, dr. phil. nat., geoloogia eradotsent. Riia mtee 28.
- Luht, Heinrich, majandusosakonna juhataja. Hetsli 1.
- Luksepp, Aleksander, põllumajanduslike riistade ja masinate dotsent. Elva 3.
- Lõo, Jaan, Riigikohtu liige, õppeülesande-täitja. Tiigi 78.
- Lüüs, Aadu, dr. med., pediaatria korr. professor, arstiteaduskonna dekaan. Küütri 14, k. 4, tel. 2-60.
- Maalmann, Elmar, meteor.-observatooriumi vanem assistent. Örne 33, k. 3.
- Maasing, Nikolai, zootehnika-katsejaama vanema assistendi k. t. Aleksandri 58.
- Maddison, Ottomar, dr. rer. ing., teedeinsener, tehnilise mehaanika eradotsent. Tallinna, Tina. 23, k. 15.
- Madisson, Hans, dr. med., kriminaal-antropoloogia ja kriminalistliku tehnika eradotsent, patoloogia-inst. aj. prosektori k. t. Jakobi 56.
- Mahlmann, Artur, magnd. med. vet.; anatoomia prosektor. Narva 76, k. 24.
- Maim, Nikolai, dr. jur., riigiõiguse korr. professor. Vabriku 1, k. 4, tel. 5-33.
- Mark, Julius, dr. phil., uurali keeleteaduse korr. professor. Lai 34, k. 4.
- Mark, Reinhold, I j. kaub. ins., kaubateaduse dotsent, õigusteaduskonna prodekaan. Puiestee 74, k. 5, tel. 10-72.
- Markus, Eduard, dr. phil. nat., geograafia eradotsent. Elva 23, II k.
- Martinson, Eleonore, naistekliiniku noorem ämmaemand. Naistekliinik.
- Martinson, Wassili, cand. theol., apostliku õigeusuteaduse korr. professor. Eliisabeti 39, k. 2.
- Masing, Ernst, dr. med., eripatoloogia, diagnostika ja teraapia korr. professor. Aia 28, k. 1, tel. 96.
- Mathiesen, Andrei, dr. rer. for., metsakorralduse korr. professor, põllumajandusteaduskonna dekaan. Jakobi 64, tel. 10-28.
- Meder, Rolf, drnd. med., naistekliiniku noorem assistent. Naistekliinik.
- Meerits, Artur, arst, Kaitseväge Tervishoiu Valitsuse poolt II haavakliinikusse määratud assistent. II haavakliinik.
- Mekkart, Hilda, arveameti kantselei ametnik. Väike-Viljandi 1, k. 7.
- Melnikow, Aleksei, kriminalistika õpetaja k. t. Aleksandri 74, k. 4.
- Mets, Jaan, õpet. agronoom, taimikasvatuse eradotsent. Jõgeval.
- Metsapa, Hans, dr. pharm., farmaatsia eradotsent. Raekoja 69.
- Metslang, Linda, raamatukogu vanem kantselei ametnik. Tähtvere 35.
- Mielberg, Paul, arhitekt, ehitusõpetuse dotsent. Lepiku 3, tel. 6-58.
- Mieler, August, cand. rer. nat., geograafiakabineti vanem assistent. Piiri 16.
- Mill, Ernst, dr. med., sisehaiguste-polikliiniku vanem assistent. Riia maantee 2, k. 4.
- Miländer, Jaan, dr. med., sünnitusabi ja günekoloogia korr. professor. Naistekliinik, tel. 1-45.
- Moora, Harry, mag. phil., eesti ja naabermaade muinasteaduse professori k. t. Vabriku 4, k. 4.

- Muischnek, Herbert, mag. mat., tähetorni abiassistent. Tööstuse 5—2.
- Mutschmann, Heinrich, M. A., dr. phil., inglise filoloogia korr. professor. Tiigi 14, k. 2.
- Mutt, Wassili, metsakasvatuse-kab. aj. noorema assistendi k. t. Aia 62, k. 3.
- Mägi, Artur, õigusteaduskonna sem. raamatukogu aj. abijõud. Maarjamõisa 52, k. 1.
- Mägi, Jaan, dr. agr., loomakasvatuse korr. professor. Raadi, tel. 9-17.
- Mägiste, Julius, dr. phil., läänemere-soome keelte erakorr. professor. Veski 9, k. 5, tel. 6-55.
- Mätlik, August, tegeliku aiatöö ja mesilastepidamise õpetaja. Raadil.
- Määr, Aleksander, tegeliku zooloogia kab. vanema assistendi k. t. Tähe 39, k. 4, tel. 13-20.
- Määr, Aleksandra, drnd. med., kohtuliku arstiteaduse-inst. vanem assistent. Tähe 39, k. 4, tel. 13-20.
- Mühlberg, Hans, zooloogia-instituudi noorema assistendi k. t. Aia 54.
- Müller, Aksel, loomaarsti-teadusk. haavakliiniku noorema assistendi k. t. Peetri 31.
- Müller, Karl, cand. rer. merc., raamatupidamise ja kirjavahetuse dotsent. Uus-Savi 2, k. 1.
- Naumow, Ludmilla, drnd. med., dermatoloogia- ja veneroloogia-polikliiniku noorem assistent. Kitsas 1, k. 3.
- Nerska, Elmire, arst, hügieeni-instituudi noorem assistent. Raekoja 13, k. 1.
- Neudeck, Paul, vanem kantselei ametnik. Vene 24.
- Neugard, Evald, õppeülesande-täitja ja füüsika-instituudi vanem assistent. Maarjamõisa 17.
- Neumann, Endel, taimekasvatuse-kab. noorema assistendi k. t. Kesk 26, k. 5.
- Nuut, Jüri, dr. phil. nat., matemaatika dotsent. Rüütli 24, k. 4.
- Nõges, Walter, õigusteaduskonna sem. raamatukogu aj. abijõud. Meltsiveski 34, k. 2.
- Nõmmik, Anton, M. Sc., mullateaduse ja agrikultuurkeemia korr. professor. Raadil.
- Ohu, Aleksander, meteoroloogia-observatooriumi sünoptiku k. t. Maarjamõisa 50.
- Oras, Ants, B. Litt., aj. ülemääraline abi-õppejõud inglise filoloogia alal. Kүүtri 14, k. 4, tel. 2-60.
- Orviku, Karl, mag. geol., geoloogia-kab. vanem assistent. Kastani 12, k. 6.
- Paldrock, Aleksander, dr. med., M. A. N.; M. S. M. Svecanae, dermatoloogia ja veneroloogia korr. professor. Tähe 7.
- Palwadre, Anton, Riigikohtu liige, õppeülesande-täitja. Tähe 42.
- Paris, August, dr. phil. nat., füüsikalise keemia korr. professor. Riia 127, k. 2.
- Paris, Hermann, mag. pharm., ülikooli apteegi juhataja. Narva 35, tel. 10-00.
- Parts, Adolf, dr. phil. nat., keemia eradotsent. Elva 13, k. 2. (Rockefeller Foundationi stipendiaadina välismaale komandeeritud.)
- Parts, Henn, dr. pharm., farmatseutilise keemia korr. professor. Narva 100, k. 6.
- Peebsen, Ewald, bakterioloogia jaama aj. abijõud. Eliisabeti 28, k. 2.
- Peep, Gertrud, arveameti vanem kantselei ametnik. Tamme puiestee 17.

- Perk, Johannes, arst, närvikliiniku noorem assistent. Närvikliinik.
- Perlitz, Harald, I j. dipl., teoreetilise füüsika dotsent. Kastani 125, k. 2.
- Peterson, Edgar, drnd. med., II sisehaiguste-kliiniku vanem assistent. II sisehaiguste-kliinik.
- Piip, Ants, rahvusvahelise õiguse mgnd., rahvusvahelise õiguse korr. professor. Katoliku 1, tel. 20.
- Piiper, Johannes, Ph. D., selgrootute zooloogia korr. professor. Lai 34, k. 3.
- Pittin, Karl, loomaarsti-teaduskonna sisehaiguste-kliiniku aj. noorema assistendi k. t. Vene 26, k. 13.
- Pobol, Erich, drnd. med., I sisehaiguste-kliiniku noorem assistent. I sisehaiguste-kliinik.
- Port, Jaan, mag. bot., õpetatud aednik. Botaanika-aed (Lai 34).
- Prawdin, Boris, cand. phil., vene keele lektor. Jakobi 60.
- Pridik, Aleksander, dr. phil., prof. emer., õppeülesande-täitja. Aleksandri 33.
- Protsin, Karl, arveametnik. Puiestee 54.
- Puksmann, Edgar, ülikooli õppe- ja katsemetskonna noorema assistendi k. t. Järvelg, Ahjal.
- Puksow, Friedrich, cand. phil., ülikooli raamatukogu juhataja, õppeülesande-täitja. Lai 34, k. 5.
- Puusepp, Ludwig, dr. med., neuroloogia korr. professor. Karlova 30, tel. 3-21.
- Pöllumann, Johannes, mag. chem., orgaanilise keemia lab. noorem assistent. Näituse 16, k. 2.
- Pärn, Johannes, põllumajapidamis-kab. abiassistent. Vabriku 3, k. 1.
- Pärtelpoeg, Walter, drnd. med., anatoomia-inst. noorem assistent. Kastani 28, k. 3.
- Päss, Elmar, mag. phil., abi-õppejõud rahvaluule alal. Suurturg 11.
- Rahamägi, Hugo Bernhard, dr. theol., süstemaatilise usuteaduse korr. professor, usuteaduskonna dekaan. Vallikraavi 25, tel. 1-89.
- Rammul, Aleksander, dr. med., hügieeni korr. professor. Eliisabeti 32, tel. 12-66.
- Ramul, Konstantin, cand. phil., filosoofia erakorr. professor. Veski 20, k. 6, tel. 10-71.
- Raphoph, Helmi, meteoroloogia-obs. vanem kantselei ametnik. Tähe 4, k. 1.
- Raudkepp, Feliks, drnd. med., närvikliiniku aj. vanem assistent. Närvikliinik.
- Raudsepp, Ewald, väikeloomakasvatuse-kab. abiassistent. Tallinna 27, k. 6.
- Raudsepp, Hugo, mag. chem., orgaanilise keemia lab. vanem assistent. Lai 1, k. 2.
- Reimann, Arnold, drnd. med., lastekliiniku vanem assistent. Veski 13, k. 4.
- Richter, Hans, dr. med. vet., anatoomia, embrüoloogia, histoloogia ja võrdleva anatoomia korr. professor. Vene 22.
- Riikoja, Heinrich, cand. rer. nat., selgrootute zooloogia korr. professor, matloodusteaduskonna dekaan. Jakobi 64, tel. 11-95.
- Riisberg, Richard, ülikooli õppe- ja katsemetskonna metsaülesande k. t. Järvelg, tel. Ahja 2.
- Rinne, Leo, dr. agr., kultuurtehnika ja geodeesia korr. professor. Tiigi 24, k. 3, tel. 10-34.
- Rives, Johannes, dr. med., närvahaiguste eradotsent, närvikliiniku vanem assistent. Narva 36, tel. 8-48.

- Roger, Elmar, kultuurtehnik ja geodeesia-kab. noorema assistendi k. t. Suurturg 9, k. 2, tel. 2-10.
- Rooks, Herta, arst, kohtuliku arstiteaduse inst. noorem assistent. Maarjamõisa 46.
- Roos, Erwin, klassilise muinasteaduse instituudi aj. abijõud. Lao 11, k. 7.
- Roots, Elmar, dr. med. vet., loomatervishoiu ja piimahügieeni erakorr. professor, loomaarsti-teaduskonna dekaan. Tallinna 20, k. 1, tel. 5-25.
- Rootsi, Nikolai, dr. agr., taimekasvatuse korr. professor. Raadil.
- Rootsman, David, cand. math., astronoomia ja astrofüüsika korr. professor. Botaanika 22, k. 1.
- Rosenberg, Amalie, II haavakliiniku kantselei ametnik. Risti 2, k. 3.
- Rosenblatt, Ernst, eriainete õpetaja kehalise kasvatuse praktika alal. Vabriku 3, k. 1.
- Rosenthal, Edith, raamatukogu vanem kantselei ametnik. Vallikraavi 27.
- Rudrauf, Lucien, dr., professor, erakorraline õppejõud prantsuse kirjanduse alal. Tiigi 58, k. 2.
- Rüubel, Alma, matem.- ja mehaanika-inst. aj. abijõud. Kastani 81.
- Rägo, Gerhard, cand. math., mehaanika ja rakendusmatemaatika korr. professor. Tallinna 63.
- Rägo, Natalie, mag. chem., füüsikalise keemia lab. aj. abijõud. Tallinna 63.
- Rägo, Richard, Riigikohtu prokurör, õppeülesande-täitja. Kastani 77, k. 2, tel. 6-20.
- Rängel, Aleksander, looma-arst, hobuserautamise ja kabjahaiguste dotsent. Tallinna 2, k. 25.
- Saareste, Albert, dr. phil., eesti keele korr. professor. Maarjamõisa 44, k. 2, tel. 12-56.
- Saareste, Ernst, dr. med., kõrva-, nina- ja kurguhaiguste dotsent. Kүүni 3, k. 1, tel. 7-14.
- Saarmann, Karl, kriminaalõiguse ja -protsessi korr. professor. Tallinna, Paldiski maantee 3, k. 43.
- Sabler, Georg, dr. phil., germaani filoloogia eradotsent. Botaanika 8, k. 1.
- Saral, Karl, dr. med. vet., kirurgia, oftalmoloogia ja sünnitusabi korr. professor. Vene 22, tel. 3-19.
- Sarw, Jaan, matemaatika korr. professor. Tähe 84, k. 5.
- Sawi, Valentin, drnd. med., silmakliiniku vanem assistent. Silmakliinik.
- Schlossmann, Karl, dr. med., bakterioloogia korr. professor. Kloostri 2, tel. 6-73.
- Schmiedehelm, Marta, mag. phil., arheoloogia-kab. aj. konservaator-assistent. Vabriku 4, k. 4.
- Schreinert, Kurt, dr. phil., saksa keele lektor. Kastani 32.
- Seeberg, Lilly, raamatukogu sekretär-arveametnik. Pargi 4, k. 3.
- Seeberg-Elverfeldt, Paul, cand. phil., vanade keelte lektor. Aia 51, k. 2.
- Seesemann, Otto Emil, dr. theol. et phil., Uue Testamendi usuteaduse korr. professor. Tallinna 53.
- Semper, Johannes, mag. phil., õppeülesande-täitja. Veski 65, k. 3.
- Sepp, Hendrik, dr. phil., Eesti ja põhjamaade ajaloo dotsent. Tiigi 58, k. 2.
- Sild, Olaf, mag. theol., ajaloolise usuteaduse korr. professor. Pepleri 10, tel. 7-48.

- Sildnik, August, cand. hist., Eesti ja põhjamaade ajaloo eradotsent. Näituse 6, k. 3.
- Silvet, Johannes, mag. phil., õppeülesande-täitja. Eliisabeti 30.
- Simberg, Paul, tähetorni laborant-tehnik. V.-Savi 6, k. 4.
- Sinka, Aleksander, mag. chem., anorgaanilise keemia lab. noorem assistent. Tallinna 28, k. 1.
- Sogenbits, Hugo, drnd. pharm., farmatseutilise keemia instituudi vanem assistent. Riia 16, k. 2.
- Sokka, August, majandusosakonna sekretär. Kastani 95, k. 3.
- Sokka, Karl, ülikooli kantselei sekretär. Aleksandri 21, k. 8.
- Sommer, Lydia, naistekliiniku vanem ämmaemand. Naistekliinik.
- Sprantzmänn, Aleksandra, mag. phys., füüsika-inst. abiassistent. Raekoja 13, k. 1.
- Stamm, Johannes, dr. pharm., farmakognoosia korr. professor. Savi 2.
- Steinberg, Arnold, loomakasvatuse-kab. vanema assistendi k. t. Kalda 10, k. 2.
- Steinfeldt, Walter, drnd. med., I haavakliiniku noorem assistent. I haavakliinik.
- Suits, Aino, cand. phil., soome keele lektor. Vallikraavi 14, tel. 6-28.
- Suits, Gustav, mag. phil., eesti ja üldise kirjanduse korr. professor. Vallikraavi 14, tel. 6-28.
- Sule, Karl, meteoroloogia-obs. abiassistent. Tähe 124, k. 2.
- Sultson, Harald, ehitusõpetuse-kab. aj. abijõud. Lossi 32, k. 5.
- Sumakow, Gregor, zooloogia-inst. aj. abijõud. Puiestee 64.
- Sõrra, Johannes, drnd. med., II haavakliiniku noorem assistent. II haavakliinik.
- Süss, Wilhelm, dr. phil., klassilise, eriti ladina filoloogia korr. professor. Tiigi 56, k. 3.
- Tagepera, Karl, looma-arst, hobusekasvatuse, eksterjööri ja rakendusõpetuse dotsent. Sõbra 14, tel. 4-58.
- Talts, Hermann, bakterioloogia-jaama aj. abijõud. Vene 2, k. 1.
- Tamm, Ann, filosoofiateadusk. seminari raamatukogu korraldaja-assistent. Tähe 3, k. 3.
- Tamm, Arkadi, arst. naistekliiniku noorem assistent. Naistekliinik.
- Tamm, Heinrich, mag. chem., agrikultuurkeemia katsejaama vanem assistent. Raadil.
- Tammekann, August, lic. phil., geograafia erakorr. professor. Aleksandri 24-a, k. 1, tel. 200.
- Tehwer, Gabriele, drnd. met. vet., väikeloomade-kliiniku vanem assistent. Narva 72, k. 18.
- Tehwer, Julius, dr. med. vet., anatoomia ja histoloogia dotsent. Narva 72, k. 18.
- Teiss, Lydia, dr. phil. nat., histoloogia-, embrioloogია- ja võrdleva anatoomia inst. vanem assistent. Näituse 18, k. 4.
- Tennmann, Eduard, dr. theol., võrdleva uskudeteaduse professori k. t. Võru 10.
- Thomson, Paul William, dr. rer. nat., geoloogia eradotsent. Puiestee 17, k. 3.
- Tiganik, Leonhard, mag. chem., füüsikalise keemia lab. noorem assistent. Tiigi 39.
- Tiisik, Sergei, õigusteaduskonna asjaajaja. Narva 76, k. 29.

- Tiitso, Maks, drnd. med., füsioloogilise keemia lab. vanem assistent. Eliisabeti 35, k. 3.
- Tjutrumow, Igor, tsiviilõiguse ja -protsessi korr. professor. Vallikraavi 17, tel. 3-09.
- Tomberg, Johannes, looma-arst, kirurgia dotsent. Jaama 30.
- Tomingas, Alma, mag. pharm., farmakognosia-instituudi vanem assistent. Tiigi 5, k. 4.
- Tomson, Richard, taimehaiguste-kab. noorema assistendi k. t. Raadimõis.
- Tork, Juhan, cand. hist., õppeülesande-täitja. Filosoofi 31.
- Treiberg, Elmar, drnd. med., kõrva-, nina- ja kurguhaiguste-polikliiniku vanem assistent. Rüütli 22, k. 2.
- Treiberg, Peeter, cand. hist., üldise ajaloo professori k. t. Kastani 65, k. 2.
- Truu, Alfred, taimebioloogia katsejaama noorema assistendi k. t. Raadil.
- Ucke, Aleksander, dr. med., kohtuliku arstiteaduse korr. professor. Hetsli 6, k. 6.
- Uluots, Jüri, Eestimaa õiguse ajaloo korr. prof., õigusteadusk. dekaan. Õpetaja t. 12, tel. 10-84.
- Undritz, Alar, drnd. med. vet., loomaarsti-teaduskonna pat. anatoomia aj. pro-sektori k. t. Kalda 9, k. 2.
- Uudelt, Jaan, dr. med., oftalmoloogia dotsent. Silmakliinik.
- Vau, Elmar, drnd. med. vet., anatoomia kab. vanem assistent. Kalmistu 31, k. 10.
- Waabel, Juhan, mag. jur., õppeülesande-täitja. Tallinna, Majandusminis-terium.
- Wadi, Woldemar, dr. med., eripatoloogia, diagnostika ja teraapia dotsent. Lossi 9, tel. 7-62.
- Waga, August, mag. zool., taimemorfoloogia ja süstemaatika lab. vanem assistent. Vabriku 3, k. 2.
- Waga, Woldemar, mag. phil., kunstiajaloo-kab. aj. abijõud. Vabriku 3, k. 2.
- Waldes, Albert, dr. med., üldise patoloogia ja patoloogilise anatoomia korr. professor. Jakobi 34, tel. 13-68.
- Waldmann, Kristjan, usuteadusliku arheoloogilise kabineti raamatukogu kor-raldaja. Lepiku 8, k. 1.
- Wasar, Juhan, dr. phil., õppeülesande-täitja. Tolstoi 13-a, k. 6.
- Wedler, Irene, raamatukogu kantselei ametnik. Vabriku 2, k. 1.
- Weiderpass, Nikolai, dr. pharm., farmatseutilise keemia eradotsent. Elva 13.
- Weinberg, Ernst, dr. med., anatoomia erakorr. professor. Karlova 30, II k.
- Weltmann, Karl, cand. rer. pol. et rer. comm., raamatukogu-hoidja. Tiigi 52, k. 4.
- Werberg, Karl, dr. rer. for., metsakasutuse dotsent. Väike-Kaar 15.
- Wesk, Heinrich, meteoroloogia-observatooriumi Tallinna abijaama vaatleja. Tallinna, Lasnamägi.
- Weski, Johannes Woldemar, eesti keele lektor. Vabriku 5, k. 4, tel. 2-81.
- Westmann, Leo, loomaarsti-teaduskonna haavakliiniku aj. noorema assistendi k. t. Vene 24, k. 4.
- Wieselgren, Per Väinö, dr. phil., rootsi keele ja kirjanduse professor. Õpetaja 10.

- Wigel, Eduard, raamatukogu-hoidja. Vabriku 10, k. 4.
- Wiget, Wilhelm, dr. phil., germaani filoloogia korr. professor. Lille 3, II k.
- Wiira, Joosep, kantselei ametnik. Meltsiveski 21.
- Wilhelmson, Karl, pea-raamatupidaja. Aleksandri 72, k. 2.
- Wilhelmson, Konstantin, cand. phil., vanade keelte lektor. Vabriku 2, k. 5.
- Wilip, Johann, dr. phil. nat., füüsika korr. professor. Vabriku 3, k. 7.
- Wilpert, Arno, mag. chem., mullateaduse ja agrikultuurkeemia kab. abiassistent. Tallinna 20, k. 4.
- Wittlich, Michael, ing. techn., keemilise tehnoloogia korr. professor. Tiigi 56, k. 2.
- Woimann, Minna, cand. theol., usuteadusl. seminari abiassistent. Kastani 17, k. 1.
- Wolmer, Charles, mag. pharm., ülikooli apteegi abijuhataja. I sisehaigustekliinik.
- Wöhrmann, Ilmar, arst, II haavakliiniku noorem assistent. II haavakliinik.
- Wöhrmann, Salme, arst, silmakliiniku noorem assistent. Silmakliinik.
- Wutt, Lisbeth, arst, lastekliiniku noorem assistent. Lastekliinik.
- Zolk, Karl, eriainete õpetaja k. t. Raadil.
- Öpik, Armin, dr. phil. nat., geoloogia ja paleontoloogia erakorr. professor. Näituse 10, k. 1.
- Öpik, Ernst, dr. phil. nat., astronoom-observaator. Tähetorn. (Ajutiselt ametikohuste täitmisest vabastatud.)
- Üprus, Woldemar, närvikliiniku noorema assistendi k. t. Närvikliinik.
-

## II. Teaduslikud stipendiaadid.

### Boursiers.

№	Perekonna- ja eesnimi ning teaduslik aste	Eriala	Asukoht
<b>a) Kodumaal õppivad teaduslikud stipendiaadid :</b>			
1	Ariste, Paul, mag. phil.	Eesti keel	Tartu, Võru 72, k. 4
2	Bomm (Poom), Eduard, majandusteaduse-osak. lõp. cum laude	Praktiline pol. ökonomia	Tartu, Rütli 17, k. 1
3	Masing, Hugo, mag. theol.	Vana Testament ja semi keeled	Tartu, Näituse 2
4	Nõges, Walter, õigust. lõp. cum laude	Kauband.-õigus.	Tartu, Meltsiveski 34
<b>b) Välismaal õppivad teaduslikud stipendiaadid :</b>			
1	Blumfeldt, Ewald, mag. phil.	Eesti- ja põhjamaade ajalugu	Taanimaal
2	Ilus, Elmar, mag. jur.	Tsiiviilõigus	Paris 5 <sup>e</sup> , 22 rue de Sommerard Hôtel du Midi
<b>c) Diploomitud edasiõppijad :</b>			
1	Krastin, Johannes Walfried, õigust. lõp. c. l.	Teoreetil. poliitiline ökonomia	Tartu, Riia 50, k. 3
2	Kuben, Nikolai, õigust. lõp. c. l.	Poliitiline ökonomia	Tallinna, Köhleri 16, k. 10
3	Kurwits, Aleksander	Pedagoogika	Tartu, Riia mnt. 12
4	Künnapas, Theodor, mag. phil.	Filosoofia, eriti psühholoogia	Tartu, Kastani 159, k. 4

№	Perekonna- ja eesnimi ning teaduslik aste	Eriala	Asukoht
5	Liiv, Otto, mag. phil.	Eesti ja põhjamaade ajalugu	Tartu, Riiklik Keskarhiiv
6	Melesk, Heino, õigust. lõp. cum laude	Tsiviilõigus	Tartu, Lootuse 11, k. 1
7	Miljan, August, mag. agr.	Taimekasvatus	Jäneda põllutöökool
8	Männik, Walter, õigust. lõp. cum laude	Tsiviilõigus	Tartu, Botaanika 11, k. 5
9	Rauch, Georg, mag. phil.	Üldine ajalugu	Tartu, Veski 23, k. 2
10	Wellner, Ferdinand, õig. lõp. cum laude	Tsiviilõigus	Tallinna, Roosikrantsi 12, Maavalitsuste Liit

# III. Üliõpilaskonna esindus ja üliõpilaste organisatsioonid.

## Représentation, organisations et associations d'étudiants.

### Tartu Üliõpilaskonna Juhatus.

Esimees: Hugo Paalmann, abiesimees: Ilmar Tõnisson, sekretär: Annaliisa Laasi, I abisekretär: Walter Pärtelpoeg, II abisekretär: Elmar Gerberson, laekahoidja: Robert Tasso, abilaekahoidja: Anatoli Drawing.

### Tartu Üliõpilaskonna Edustus,

valitud 14., 15. ja 16. märtsil 1931. a. Edustuse liikmed: A. Klemm, T. Koch (vene ühendatud rühm); A. Peri, A. Kangro, L. Mihhels (naiskorporatsioonide rühm); A. Paabo (loomaarstiteaduskonna eesti rahvusliku korp! Fr. Tartuensisese rühm); E. Gerberson (põllumajandus-, mat.-loodus- ja arstiteaduskondade organiseerumatute rühm); I. Tõnisson, A. Laasi, E. Kuremaa, I. Rebane, R. Tasso, A. Marmor, J. Ots, H. Sarv, E. Püss (üliõpilasseltside rühm); A. Mühlhausen (õigus-, majandus-, filosoofia- ja usuteaduskondade organiseerumatute rühm); H. Paalmann, A. Kõll, W. Pärtelpoeg, E. Sild, E. Weidenbaum, O. Wahtrik, J. Juhkental, A. Mõttus (eesti korporatsioonide rühm); S. Lewitin (juudi ühendatud rühm); H. Üksti (üliõpilaskogude rühm); A. Drawing, H. Sehrwald, W. Wassiljew (saksa üliõpilaste rühm).

### Üliõpilaste organisatsioonid.

Nõ	N i m e t u s	Registreeritud	J u h a t u s	A s u k o h t
1	Akadeemiline Selts	Ajaloo-	19. apr. 1922. a. tegevuse algus: 19. apr. 1920. a.	Esimees: prof. P. Treiberg Lai 35
2	Akadeemiline Eesti Ühing	Anglo-	24. märts. 1931. a.	President: dr. phil. A. Oras Küütri 14, k. 4
3	Akadeemiline duse Selts	Arstitea-	7. apr. 1922. a.	Esimees: prof. A. Waldes Savi 5
4	Akadeemiline Selts	Emakeele	19. mail 1920. a.	Esimees: prof. A. Saareste Lai 34, k. 6, tel. 10-48
5	Akadeemiline klub	Esperanto-	29. nov. 1922. a.	Esimees: stud. phil. A. Siitam Üliõpilasmaja
6	Akadeemiline line Selts	Filosoofi-	3. nov. 1922. a.	Esimees: prof. K. Ramul Lai 36
7	Akadeemiline klubi	Hõimu-	22. okt. 1920. a.	Esimees: prof. J. Mägist Üliõpilasmaja
8	Akadeemiline selts	Keemia-	9. märts. 1923. a.	Esimees: prof. A. Paris Ülikool, keemia-instit.

Nõ	N i m e t u s	Registrecitid	J u h a t u s	A s u k o h t
9	Akadeemiline Kirjandus-ühing	21. märts. 1924. a.	Esimees: prof. G. Suits	Jaani 7
10	Akadeemiline Loomaarstiteaduslik Selts	10. märts. 1922. a.	Esimees: prof. K. Saral	Loomaarsti-teadusk. ruumes
11	Akadeemiline Majandusteaduse Selts	14. dets. 1923. a.	Esimees: N. Köstner	Üliõpilasmaja
12	Akadeemiline Maleklubi	7. nov. 1924. a.	Esimees: stud. oec. E. Joonas	Üliõpilasmaja
13	Akadeemiline Matemaatika Selts	23. veebr. 1926. a.	Esimees: dr. J. Nuut	Jakobi 2
14	Akadeemiline Meeskoor	17. apr. 1925. a.	Esimees: A. Zolk	Üliõpilasmaja
15	Akadeemiline Metsaselts	10. veebr. 1922. a.	Esimees: prof. O. Daniel	Aia 46
16	Akadeemiline Pedagoogika Selts	30. mail 1930. a.	Juhataja: mag. A. Koort	Ülikool, Fil. sem.
17	Akadeemiline Põllumajanduslik Selts	3. dets. 1920. a.	Esimees: prof. P. Köpp	Suururg 8, tel. 9-37
18	Akadeemiline Rahvuslik Kultuurühing	13. okt. 1931. a.	Esimees: stud. math. H. Raudsepp	Üliõpilasmaja
19	Akadeemiline Rahvaluule Selts	20. nov. 1925. a.	Esimees: prof. M. J. Eisen	Aia 42
20	Akadeemiline Rohuteaduse Selts	28. nov. 1924. a.	Esimees: dr. pharm. N. Weiderpass	Rüütli 2
21	Akadeemiline Selts Juudi Ajaloo ja Kirjanduse Tundmaõppimiseks	24. sept. 1920. a.	Esimees: stud. med. B. Kaplan	Aleksandri 27
22	Akadeemiline Skautide Selts	8. dets. 1922. a.	Esimees: stud. jur. K. Nusar	Vallikraavi 19
23	Akadeemiline Sotsialistlik Ühing	18. märts. 1927. a.	Esimees: stud. jur. J. Wain	Riia 41
24	Akadeemiline Tenniseklubi	28. mail 1931. a.	Esimees: prof. G. Rägo	Jakobi 2 (Matem.-institut)
25	Akadeemiline Usuteadlaste Selts	19. apr. 1921. a.	Esimees: stud. theol. J. Kiiwit	Ülikool
26	Akadeemiline Õigusteaduse Ühing	8. veebr. 1924. a.	Esimees: prof. J. Uluots	Õigust. seminar
27	Akadeemiline Ühistegevuse Selts	21. veebr. 1922. a.	Esimees: A. Kiwiste	Üliõpilasmaja
28	„Amicitia“, naisüliõpilaskorporatsioon; müts ja lint värvides: helelillatumeroheline-kuld	21. nov. 1924. a.	Esimees: stud. phil. L. Mihhels	Aia 8, k. 9, tel. 9-83
29	Balti Saksa Naisüliõpilaste Ühing	19. veebr. 1923. a.	Juhataja: stud. math. E. Girard-Soucanton	Lossi 1
30	„Boeteia“, korporatsioon; müts ja lint värvides: sinine-punane-kuld	30. apr. 1926. a.	Esimees: stud. agr. L. Aleksandrow	Tasuja 4

№	N i m e t u s	Registreeritud	J u h a t u s	A s u k o h t
31	„Concordia“, üliõpilaste selts; välismärk kolmevärviline lint (rukkilill-sinine-kuld kollane-must)	23.märts.1923.a.	Esimees: stud. jur. E. Promm	Tiigi 59
32	Eesti Akadeemiline Spordiklubi	25. apr. 1922. a.	Esimees: dr. E. Treiberg	Üliõpilasmaja
33	Eesti Korporatsioonide Liit	7. apr. 1922. a.	Juhatus: korp. „Vironia“	Lai 30, tel. 3-45
34	Eesti Kristlik Üliõpilasühing	19. apr. 1921. a.	Esimees: stud. chem. E. Krusenberg	Üliõpilasmaja
35	Eesti Naisüliõpilaste Selts	14. nov. 1919. a.	Juhataja: stud. phil. L. Kalling-Kant	Aia 19, tel. 8-85
36	Eesti Üliõpilaste Karskusühendus	21.veebr.1921.a.	Juhataja: stud. phil. F. Olup	Jakobi 8, tel. 4-04
37	Eesti Üliõpilaste Selts	19. mail 1920. a.	Esimees: stud. med. E. Püss	Viljandi 1, tel. 1-06
38	„Estonia“, korporatsioon; müts ja lint värvides: roheline-violett-valge	27. mail 1920. a.	Esimees: stud. med. N. Hoffmann	Vallikraavi 9
39	„Filiae Patriae“, naisüliõpilaste korporatsioon; müts ja lint värvides: valge-punane-roheline	27. okt. 1920. a.	Esimees: stud. phil. H. Köpp	Gildi 1, tel. 8-83
40	„Fraternitas Academica“, korporatsioon; müts ja lint värvides: violett-sinine-valge	19. mail 1920. a.	Esimees: stud. chem. A. Drewing	Veski 25, tel. 9-80
41	„Fraternitas Aeterna“, korporatsioon; müts ja lint värvides: must-valge-oranz	7. mail 1926. a.	Esimees: stud. jur. A. Tschernow	Magasini 6, krt. 17
42	„Fraternitas Dorpatensis“, korporatsioon; müts ja lint värvides: roheline-valge-kuld	27. okt. 1922. a.	Esimees: stud. med. E. Pauming	Jakobi 28
43	„Fraternitas Estica“, korporatsioon; müts ja lint värvides: sinine-roheline-valge	19. mail 1920. a.	Esimees: stud. oec. E. Sepa	Lihaturg 7, tel. 3-46
44	„Fraternitas Liviensis“, korporatsioon; müts ja lint värvides: violett-roheline-valge	5. dets. 1919. a.	Esimees: stud. rer. merc. F. Riikman	Pepleri 25, tel. 4-76
45	„Fraternitas Normannia“, korporatsioon; müts ja lint värvides: punane-hõbe-sinine	3. nov. 1920. a.	Esimees: stud. med. vet. W. Wassiljew	Kalda 23

№	N i m e t u s	Registreeritud	J u h a t u s	A s u k o h t
46	„Fraternitas Pharmaceutica“, korporatsioon; müts ja lint värvides: must-sinine-punane	3. dets. 1920. a.	Esimees: stud. oec. M. Hausen	Lille 16, tel. 9-76
47	„Fraternitas Ruthenia“, korporatsioon; müts ja lint värvides: punane-must-kuld	17. mail 1929. a.	Esimees: stud. chem. J. Nikolajew	Jaani 42
48	„Fraternitas Tartuensis“, korporatsioon; müts ja lint värvides: roheline-valge-violett	27. märts. 1929. a.	Esimees: stud. med. vet. L. Tammemägi	Narva 51 tel. 11-03
49	„Harjola“, korporatsioon; müts ja lint värvides: violett-must-roheline	8. mail 1925. a.	Esimees: stud. jur. P. Hamburg	Veski 43, 1
50	„Hacfiro“, juudi soost naisüliõpilaste ühing	27. veebr. 1925. a.	Esimees: stud. med. M. Katsew	Lossi 1, k. 9
51	„Huljehiis“, eesti üliõpilaste selts	3. apr. 1925. a.	Esimees: stud. agr. W. Tederson	Jaani 14
52	„Ilmatar“, eesti naisüliõpilaste selts	19. mail 1920. a.	Juhataja: stud. hist. L. Uudeküll	Lossi 15
53	„Indla“, naiskorporatsioon; müts ja lint värvides: kirsspruun-valge-roheline	7. märts. 1924. a.	Esimees: stud. rer. merc. E. Kangro	Vabaduse puistee 12, tel. 4-12
54	Juudi Soost Üliõpilaste Kassa	19. mail 1920. a.	Esimees: stud. jur. E. Refes	Aleksandri 3.
55	Juudi üliõpilaste ühing „Hasmonea“; müts ja lint värvides: helesinine-kuld-valge	5. okt. 1923. a.	Esimees: stud. jur. A. Gilinow	Karlova 18, k. 2, tel. 2-82
56	„Kaleva“, eesti akad. kogu; välismärgina eesti murumütsi tüübil. peakate rohel., punase ja tumesinise värviga ning lint	25. veebr. 1927. a.	Esimees: stud. jur. E. Klasing	Tähe 16, k. 1
57	Kristlik Naisüliõpilaste Ühing	15. mail 1925. a.	Juhataja: stud. phil. V. Sacharjan	Suurturg 3, III k.
58	Kristlik Vene Üliõpilaste Ühing	29. sept. 1922. a.	Esimees: stud. med. V. Ponomarev	Magasini 1
59	Kristlik Üliõpilaste Liit	29. mail 1925. a.	Juhataja: N. Masing	Üliõpilasmaja
60	„Lembela“, eesti naisüliõpilaste korporatsioon; müts ja lint värvides: oranž-roheline-violett	24. okt. 1924. a.	Juhataja: stud. phil. E. Paas	Karlova 18, tel. 9-97

№	N i m e t u s	Registreeritud	J u h a t u s	A s u k o h t
61	„Liivika“, eesti üliõpilaste selts	21.veebr.1921.a.	Esimees: stud. jur. E. Tomson	Suurturg 9, k. 2, tel. 9-82
62	„Limuvia“, korp.; müts ja lint värvides: tumesinine-valge-kuld	27. okt. 1922. a.	Esimees: stud. jur. D. Pasternak	Karlova 3, tel. 7-57
63	„Livonia“, korp.; müts värvides: roheline-punane-valge ja pael: punane-roheline-valge	27. mail 1920. a.	Esimees: stud. phil. W. Maurach	Veski 13
64	„Métraine“, Läti üliõpil. korp.; müts ja lint värvides: punane-valge-roheline	11.veebr.1927.a.	Esimees: stud. med. O. Opmann	Uueturu 11
65	„Neobaltia“, korporatsioon; müts ja lint värvides: sinine-valgekollane (oranž)	27. mail 1920. a.	Esimees: stud. med. vet. A. Wirén	Kastani 1, tel. 11-68
66	„Organiseerumatute Büroo“, akad. üliõpilaskoondis	29. apr. 1927. a.	Juhataja: stud. jur. A. Mühlhausen	Üliõpilasmaja
67	Petserimaa Üliõpil. Selts; müts ja lint värvides: violett-hõbe-punane	17. okt. 1924. a.	Esimees: stud. rer. for. P. Jasnetski	Aleksandri 50, k. 1
68	Pärnumaa Üliõpilaste-kogu; välismärk: müts ja lint värvides: tumelilla-kollane-tumelilla	10.veebr.1922.a.	Esimees: stud. agr. V. Pärn	Peetri 64, k. 4
69	„Põhjala“, eesti üliõpilaste selts	11. nov. 1920. a.	Esimees: stud. phil. J. Ots	Vallikraavi 4
70	„Raimla“, üliõpil. selts	22. sept. 1922. a.	Esimees: stud. math. K. Sule	Lille 1, tel. 4-78
71	„Rajala“, korporatsioon; müts ja lint värvides: must-violett-helesinine	2. mail 1924. a.	Esimees: stud. phil. J. Watmann	Lodja 19, k. 7
72	„Revelia“, korporatsioon; müts ja lint värvides: roheline-must-valge	3. dets. 1920. a.	Esimees: stud. phil. G. Wahrberg	Lai 1, tel. 8-84
73	„Rotalia“, korporatsioon; müts ja lint värvides: sinine-must-roheline	23. mail 1924. a.	Esimees: stud. chem. W. Pärtelpoeg	Lille 3, k. 1, tel. 4-06
74	„Sakala“, korporatsioon; müts ja lint värvides: sinine-violett-valge	5. dets. 1919. a.	Esimees: stud. jur. E. Tikenberg	Veski 67, tel. 3-43
75	„Sororitas Oriens“, korporatsioon; müts ja lint värvides: punakasroosa-hõbe-sinine	18. mail 1928. a.	Esimees: stud. pharm. T. Koch	Aia 8, k. 12

№	N i m e t u s	Registreeritud	J u h a t u s	A s u k o h t
76	Tartu Saksa korporatsioonide Esindajate Konvent	1. märts. 1926. a.	Juhatus: korporats. „Frat. Academica“	Veski 25
77	„Ugala“, korporatsioon; müts ja lint värvides: must-sinine-valge	5. dets. 1919. a.	Esimees: stud. jur. A. Kõll	Tähe 40, tel. 4-43
78	Usuteaduse Üliõpilaste Selts	27. okt. 1920. a.	Esimees: stud. theol. P. Paulsen	Vallikraavi 16
79	„Valvila“, üliõpilaskogu; välismärk: kahevärviline müts ja lint (rukki-lillsinine-valge-rukki-lillsinine)	7. apr. 1922. a.	Juhataja: stud. rer. merc. H. Üksti	Aleksandri 40, k. 1, tel. 10-85
80	„Veljesto“, üliõpil. selts	13. okt. 1920. a.	Esimees: stud. phil. R. Põldmäe	Riia 41, tel. 12-72
81	Vene Üliõpilaste Selts	3. nov. 1920. a.	Esimees: stud. math. I. Sautin	Magasini 1
82	„Vironia“, korporatsioon; müts ja lint värvides: violett-must-valge	13. okt. 1920. a.	Esimees: stud. -jur. H. Paalmann	Lai 30, tel. 3-45
83	Virumaa Üliõpilaskogu	24. nov. 1922. a.	Esimees: stud. math. W. Grossthal	Maarjamõisa 25, k. 4
84	Võrumaa Üliõpilaskogu; välismärk müts ja kahevärviline lint (helesinine-tumelilla-helesinine)	17. märts. 1922. a.	Esimees: stud. jur. W. Kornel	Auriku 4
85	„Ühendus“, eesti üliõpilaste selts	22. okt. 1920. a.	Esimees: stud. jur. J. Wain	Botaanika 76, k. 2
86	Üliõpilaskogude Liit	3. apr. 1925. a.	Esimees: stud. rer. merc. H. Üksti	Aleksandri 40
87	Üliõpilaskonna Muusikaseksioon	17. nov. 1922. a.	Esimees: stud. agr. W. Pärn	Üliõpilasmaja
88	Üliõpilasseltside Liit	23. apr. 1926. a.	Juhataja: stud. hist. E. Kuremaa	Lille 1

# IV. Üliõpilased.

## Étudiants et étudiantes.

Matr.-№№	Perekonna- ja eesnimi	Sündimise		Immat- rikul.		Teadus- ja osakond	Rahvus	Riikondsus	Aadress, uulits, number ja korter
		aasta	koht	I sem.	II sem.				
10568	Aab, Johanna	1909	Valga l.	30		fil.	eestl.	Eesti	Tähtvere 6/1
6811	Aab, Feodor	1904	Tallinna l.	25		õigus	"	"	Tallinna, Hospidali 6/1
10924	Aabram, Martha	1912	Viljandi l.	30		fil.	"	"	Vaksali 29/1
8404	Aader, Elmar	1907	Valga m.	27		mat.-lood.	"	"	Karlova 50/12
9090	Aalman, Alide	1904	Järva m.	28		fil.	"	"	Riia mntee 28/1
10631	Aareandi, Boris	1902	Pärnu l.	30		usu	"	"	Karlova 85/12
7081	Aareandi, Salme	1904	Võru m.	25		usu	"	"	Karlova 85/12
7164	Aaw, Hermann	1905	Pärnu m.	25		m.-l., keem.	"	Soome	Puiestee 64/3
7308	Aawakiwi, Rolf	1907	Soomemaal	26		mat.-lood.	"	Eesti	Herne 38/4
360	Aawakiwi, Viktoria	1897	Tartu m.	20		mat.-lood.	"	"	Savi 2/1
10462	Aawik, Aleksandra	1909	Järva m.	29		fil.	"	"	Pepleri 2/1
859	Aawik, Georg	1901	Venemaal	20		arsti	"	"	Gildi 1/2
5401	Aawik, Hilda	1904	Venemaal	24		arsti	"	"	V.-Maarjamõisa 7/12
5848	Abel, Ado	1901	Tartu l.	24		õig. (maj.)	"	"	Meltsiveski 51/4
11288	Abel, Roland	1904	Võru m.	31		õig. (maj.)	"	"	Filosoofi 9/3
10618	Aboling, Siegfried	1905	Tallinna l.	30		usu	"	"	Kastani 25/1
1935	Abram, Wambola	1901	Viljandi m.	21		arsti	"	"	Tööstuse 11/1
10676	Adamow, Olga	1909	Valga l.	30		rohutead.	"	"	Kastani 135/3
7359	Adams, Harry	1905	Tallinna l.	26		arsti	"	"	Pepleri 6/12
8673	Adams, Peeter- Heinrich	1907	Peterburi l.	27		õigus	"	"	Lootuse 21/4
774	Adamson, Eugen	1902	Peterburi l.	20		fil.	"	"	Mäe 39/1
7783	Adamson, Johannes	1908	Viljandi m.	26		õigus	"	"	Vallikraavi 14/3
8830	Adamson, Mihail	1908	Järva m.	27		põllumaj.	"	"	Tähtvere 4/3
11880	Adamson, Salme	1911	Tartu m.	31		fil.	"	"	Pepleri 6/12
10912	Adamson, Weera	1912	Valga l.	30		õig. (maj.)	"	"	Herne 5/4
8515	Adamson, Woldemar	1907	Järva m.	27		põllumaj.	"	"	Narva 92/2
11118	Adler, Endel	1911	Valga m.	30		mat.-lood.	"	"	Lootuse 21/3
7764	Adder, Karl	1903	Tartu m.	26		usu	"	"	Vabriku 3/4
8653	Adoson, Romeo	1907	Tartu l.	27		õigus	"	"	Jakobi 39/2
9354	Aermann, Hilda	1906	Tartu l.	28		õig. (maj.)	"	"	Tiigi 25/1
11755	Aewert, Heloise	1912	Tartu m.	31		arsti	"	"	Narva 57/6
6804	Ahlberg, Karl	1907	Viru m.	25		õigus	"	"	Kastani 171/1
11366	Ahlbert, Armand	1909	Tallinna l.	31		põllumaj.	"	"	Lepiku 8/3
10968	Ahlemann, Helmi	1911	Tallinna l.	30		fil.	"	"	Tähe 75/3
773	Ainomäe, Karl	1892	Järva m.	20		põllumaj.	"	"	Tallinna, S.-Tartu maantee 44/3
5807	Akberg, Hilmar	1905	Tartu l.	24		õigus	"	"	Kesk-Kaar 22
9545	Akel, Friedrich	1910	Tallinna l.	28		õigus	"	"	Jakobi 6
11200	Alajaan, Albert	1906	Tartu m.	30		põll.-m., mts.	"	"	Kastani 47/2
11630	Alajaan, Rudolf	1906	Tartu m.	31		õigus	"	"	Kastani 147/1

Matr.-№.№	Perekonna- ja eesnimi	Sündimise		Immat-rikul.		Teadus- ja osakond	Rahvus	Riiklõn-dukus	Aadress, uulits, number ja korter
		aasta	koht	I sem.	II sem.				
6449	Albau, Karl	1903	Viru m.			25 mat.-lood.	eestl.	Eesti	Vabriku 3/50
10976	Alberg, Aksel	1910	Lääne m.			30 õig. (maj.)	"	"	Tiigi 40/1
9997	Aleksandrow, Alma	1910	Viru m.			29 fil.	"	"	Herne 9/5
8415	Aleksandrow, Irma	1909	Tallinna l.			27 arsti	"	"	Jakobi 11/2
6914	Aleksandrow, Leo	1907	Tallinna l.			25 põllumaj.	venl.	"	Herne 9/5
11074	Aleksinsky, Eugen	1912	Viljandi l.			30 loomaarsti	eestl.	"	Botaanika 42/8
11994	Alender, Traugott	1911	Tallinna l.			31 arsti	"	"	Näituse 18/2
4154	Alew, Wilhelmine	1894	Järva m.			23 õig. (maj.)	"	"	Eliisabeti 15/2
10405	Aljas, Aleksander	1907	Tallinna l.			29 õigus	"	"	Lepiku 8/4
11216	Aljas, Wladimir	1908	Tallinna l.			30 õig. (maj.)	"	"	Eliisabeti 20/1
8974	Allas, Anatoli	1908	Peterburi l.			27 õig. (maj.)	"	"	Tolstoi 11/3
5957	Allegant (Allkand), Paul	1905	Tartu m.			24 loomaarsti	"	"	Puiestee 32
9190	Aller (Haller), Erna-Elise	1909	Haapsalu l.			28 õig. (maj.)	"	"	Eliisabeti 32/2
5053	Allik, Arnold	1899	Tallinna l.			23 arsti	"	"	Lootuse 27/6
6885	Allik (Hallik), Erwin	1907	Pärnu m.			25 õigus	saksl.	"	Botaanika 8/2
4854	Allik, Feliks	1901	Pärnu l.			23 õigus	eestl.	"	Vallikraavi 27
8413	Allik, Feliks	1907	Pärnu l.			27 õigus	"	"	Botaanika 8/2
10622	Allik, Johann	1908	Pärnu l.			30 õig. (maj.)	"	"	Fortuuna 2
11842	Allweis, Paul	1900	Järva m.			31 arsti	"	"	Õnne 25/3
11365	Alt, Ewald	1912	Narva l.			31 õig. (maj.)	"	"	Aia 90/1
9740	Altasaar, Nikolai	1909	Tartu m.			28 põll.-m., mts.	"	"	Võru 96/2
9082	Amann, Johannes	1898	Tallinna l.	28		õigus	"	"	Kastani 19/1
9377	Amberg, Georg	1911	Tallinna l.			28 õig. (maj.)	"	"	Lepiku 14/4
10085	Amberg, Oskar	1888	Tartu m.			29 õigus	"	"	Lepiku 10/2
9312	Amisep, Arnold-Heinrich	1911	Tallinna l.			28 õig. (maj.)	"	"	Tähe 27/1
9156	Amisep, Erich	1901	Lääne m.			28 õigus	"	"	Õnne 20/6
11245	Amisep, Herbert	1903	Harju m.	31		õigus	"	"	Narva, Viru 6/2
8370	Amisep, Voldemar	1899	Harju m.	27		õigus	"	"	Lai 1
7607	Amitan, Ilja	1908	Venemaal			26 mat.-lood.	juut	"	Marta 3/11
11529	Amon, Helga	1913	Tartu l.			31 arsti	eestl.	"	Riia 19/4
11651	Amon, Riita	1913	Tartu l.			31 rohutead.	"	"	Riia 19/4
8354	Amos, Hilda	1904	Võru m.	27		õig. (maj.)	"	"	Tähe 80/4
6339	Anderson (Müller), Emilie	1894	Viru m.	25		fil.	"	"	Tallinna, Graniidi 5/5
11887	Andrei, Johannes	1907	Viljandi l.			31 õigus	"	"	Kloostri 9/4
11368	Andrejew, Ekaterina	1913	Venemaal			31 rohutead.	venl.	Vene	Uueturu 5
7095	Andrejew, Leo	1906	Tallinna l.			25 mat.-lood.	"	Eesti	Kastani 45/3
8741	Andreson, Ilmar	1909	Viljandi l.			27 põllumaj.	eestl.	"	Lossi 32/8
9595	Andressel, Marie	1903	Harju m.			28 rohutead.	"	"	Õnne 18/10
7992	Andresson, Margarethe	1909	Viljandi m.			26 fil.	"	"	Väike-Kaar 20/2
10211	Andresson, Richard	1909	Viljandi l.			29 rohutead.	"	"	Väike-Kaar 20/2

Matr.-Nõne	Perekonna- ja eesnimi	Sündimise		Immat- rikul.		Teadus- ja osakond	Rahvus	Riikkondus	Aadress, uulits, number ja korter
		aasta	koht						
				I sem.	II sem.				
4871	Anniko, Paul	1904	Lääne m.		23	arsti	eestl.	Eesti	Võru 82/2
11055	Annus, Leonhard	1913	Harju m.		30	mat.-lood.	"	"	Võru 86/9
10997	Annus, Otto	1901	Tartu m.		30	õigus	"	"	Õnne 25/3
5693	Ansko, Ludmilla	1903	Venemaal		24	õig. (maj.)	"	"	Pepleri 10/4
9905	Anslang, August	1905	Tartu l.		29	õigus	"	"	Rüütli 2/1
11653	Anslang, Leida	1910	Tartu m.		31	õig. (maj.)	"	"	Kompanii 12/3
9201	Anso, Hans	1910	Pärnu m.		28	õigus	"	"	Hetsli 3/2
10502	Anso, Leida	1910	Pärnu m.	30		arsti	"	"	Aia 56/1
11726	Anso, Linda	1914	Pärnu m.		31	fil.	"	"	Kastani 17/1
9202	Anso, Peeter	1908	Pärnu m.		28	mat.-lood.	"	"	Hetsli 3/2
11367	Anso, Renata	1912	Võru l.		31	rohutead.	"	"	Aia 56/1
11938	Ant, Edgar	1912	Tallinna l.		31	õig. (maj.)	"	"	Tööstuse 5/1
3033	Antik, Richard	1901	Tartu m.		22	fil.	"	"	Aia 44
7859	Anton, Johann	1903	Viljandi m.		26	õig. (maj.)	"	"	Nõmme, Metsa 25/1
11258	Anton, Linda	1901	Tartu m.	31		rohutead.	"	"	Vaksali 29/4
10967	Antow, Meta	1911	Tallinna l.		30	rohutead.	"	"	Kastani 9/1
9626	Antropoff, Roman	1910	Peterburi l.		28	põllumaj.	saksl.	"	Kitsas 7
6992	Antsow, Hilda	1903	Võru m.		25	õigus	eestl.	"	Aleksandri 19/1
11877	Anwelt, Irina	1910	Moskva l.		31	arsti	saksl.	"	Jakobi 35/1
7645	Anwelt, Leopold	1908	Järva m.		26	fil.	eestl.	"	Tuule 3
11093	Anwelt, Karl	1910	Viljandi m.		30	põllumaj.	"	"	Eliisabeti 27/1
3034	Apfelbaum, Erich	1901	Viru m.		22	põll.-m., mts.	"	"	V.-Tähe 14/1
11855	Appelberg, Rudolf	1909	Tallinna l.		31	fil.	"	"	Küütri 10/2
11979	Aprilla, Voldemar	1900	Järva m.		31	õigus	"	"	Kalmistu 17/2
7648	Arbeiter, Eduard	1908	Võru m.		26	mat.-lood.	"	"	Eliisabeti 23/10
3602	Arensburger-Iwanow, Kostantin	1905	Jamburi l.		22	mat.-lood.	venl.	Vene	Tähtvere 40/5
11115	Arhangelski, Galina	1912	Venemaal		30	arsti	"	"	Botaanika 42/1
10619	Arnower, Ewald	1911	Tallinna l.		30	õigus	eestl.	Eesti	Tallinna, Toomkuninga 10/2
4093	Arrak, Oswald	1903	Tartu m.		23	õigus	"	"	Tähe 75/3
10310	Arras, Helvi	1911	Venemaal		29	fil.	"	"	Kastani 15/1
10501	Arro, Elmar	1909	Pärnu m.	30		õig. (maj.)	"	"	Herne 15/8
7075	Arro, Magdalene	1905	Harju m.		25	fil.	"	"	Tööstuse 14/3
10928	Arro, Robert	1911	Tartu l.		30	arsti	"	"	Kompanii 6/1
9648	Aru, Liina	1905	Valga m.		28	õig. (maj.)	"	Läti	Tähe 103/10
10040	Asa, Hilja	1911	Tallinna l.		29	fil.	"	Eesti	V.-Tähe 10/3
11289	Asa, Ilo	1912	Tallinna l.	31		õigus	"	"	V.-Tähe 10/3
11908	Asa, Karl	1911	Järva m.		31	põll.-m., mts.	"	"	Määrjamõisa 27
7343	Aschkewitz, Friedel	1905	Tartu l.	26		rohutead.	saksl.	"	Kitsas 5/12
7998	Aspel, Aleksander	1908	Tartu m.		26	fil.	eestl.	"	Riia 41
10624	Asper, Wilma	1907	Pärnu m.		30	õig. (maj.)	"	"	Savi 8/1
8568	Audowa, Eugenia	1890	Poolamaal		27	fil.	pool.	"	Riia mntee 25/1
8459	Audowa, Jaan	1901	Tartu m.		27	usu	eestl.	"	Aleksandri 70/1
9900	Auksmann, Peeter	1908	Viljandi m.		29	õigus	"	"	Pepleri 27/1

Matr.-Nõne	Perekonna- ja eesnimi	Sündimise		Immat-rikul.		Teadus- ja osakond	Rahvus	Riikondsus	Address, nuiits, number ja korter
		aasta	koht	I sem.	II sem.				
8451	Aule, Erik	1910	Tartu l.			õigus	eestl.	Eesti	Lutsu 8/1
11929	Aule, Olaf	1913	Tartu l.			põllumaj.	"	"	Lutsu 8/1
9170	Aunapuu, Erwin-Paul	1907	Tallinna l.			õigus	"	"	Tallinna, Ahju 8/6
11732	Aunapu, Hans	1913	Tallinna l.			m.-l., keem.	saksl.	"	Jaani 5/21
7832	Aunapuu (Õunapuu), Edwald	1908	Viru m.			usu	eestl.	"	Lõuna 7/1
10435	Ausing, Gustaw	1891	Harju m.			õigus	"	"	Tallinna, Õuna 118/1
10705	Awikson, Leida	1911	Paide l.			arsti	"	"	Filosoofi 1-a/1
10197	Bach, Ewgeni	1910	Tartu l.			põll.-m., mts.	venl.	"	Päeva 13/2
2876	Bachmann, Antonina	1903	Viljandi m.	21		õigus	eestl.	"	Kastani 81
10901	Bachmann, Salme	1911	Järva m.			fil.	"	"	Pargi 17/4
8203	Bachmat, Isaak	1907	Lätimaal			õig. (maj.)	juut	Läti	Aleksandri 40/1
8057	Bachwal, Harald	1907	Viru m.			õig. (maj.)	eestl.	Eesti	Tähe 75/3
11809	Backhoff, Martha	1909	Viljandi m.			õig. (maj.)	"	"	Põltsamaa, Kaarti-mõis
10996	Baekmann, Ilse	1912	Peterburi l.			fil.	saksl.	"	Õpetaja 11/1
2301	Bamberg, Karl	1899	Viljandi m.			õig. (maj.)	eestl.	"	Katariina 3/1
11152	Bankmann, Erich	1906	Tallinna l.			põllumaj.	saksl.	"	Vladimiri 4/2
6976	Baran, Juda	1908	Narva l.			arsti	juut	"	Uueturu 17/2
10957	Barkhoff, Anatoli	1912	Helsingi l.			arsti	venl.	Soome	Pargi 9/2
11524	Barlo, Erich	1906	Tartu m.			fil.	eestl.	Eesti	Lai 12/3
10243	Bartels, Vladimir	1908	Peterburi l.			õig. (maj.)	"	"	Kloostri 3/4
11371	Bartsch, Viktor	1909	Venemaal			m.-l., keem.	"	"	Õpetaja 3
11373	Baugus, Endel	1909	Pärnu m.			õigus	"	"	Lootuse 27/3
5168	Baum, Sergei	1896	Tallinna l.	24		õigus	"	"	Õnne 33/2
11372	Baumann, Alfons	1910	Harju m.			rohutead.	"	"	Õpetaja 7/3
10283	Baumann, Gertrud	1910	Tallinna l.			fil.	saksl.	"	Lossi 9
11321	Beckmann, Georg	1908	Venemaal	31		mat.-lood.	"	"	Herne 40/3
11125	Behrsin, Angela	1910	Peterburi l.			arsti	lätl.	Läti	Narva 111/2
12019	Behrens, Woldemar	1911	Venemaal			loomaarsti	saksl.	Eesti	Narva 91
11242	Behse, Wolf	1913	Tallinna l.			õigus	"	"	Veski 13
5750	Bekmann, Alice	1903	Tartu l.			mat.-lood.	eestl.	"	Linda 14/3
3864	Beljajew, Sinaida	1902	Poolamaal			m.-l., keem.	venl.	"	Veski 23/2
3843	Bellen, Konstantin	1903	Pihkva l.			arsti	hollandi	"	Jaani 42/4
7163	Beltschikow, Morduch	1907	Riia l.			õigus	juut	Vene	Kastani 9
11369	Berendsen, Arnold	1910	Järva m.			õigus	eestl.	Eesti	Tähtvere 3/2
10668	Berg, Ehrwald	1891	Tartu m.			õigus	"	"	Kastani 153/18
12022	Berg, Viktor	1912	Peterburi l.			m.-l., keem.	saksl.	"	Tiigi 56/3
11851	Bergmann, Ernst	1910	Tartu m.			loomaarsti	eestl.	"	Näituse 4/3
9934	Bergstein, Julius	1910	Harju m.			õigus	"	"	Narva 9/14
10292	Berkis, Edgar	1910	Lätimaal			arsti	"	Läti	Tööstuse 14/4
11866	Bernakoff, Luule	1912	Valga m.			rohutead.	"	Eesti	Kloostri 3/7
3387	Bernhoff, Edgar	1902	Venemaal			õigus	saksl.	"	Lai 20

Matr.-Nõlv	Perekonna- ja eesnimi	Sündimise		Immat-rikul.		Teadus- ja osakond	Rahvus	Riikondsus	Address, uulits, number ja korter
		aasta	koht	I sem.	II sem.				
6880	Bertelow, Kristel	1906	Moskva l.	25	õig. (maj.)	eestl.	Eesti	Jaani 9/4	
11815	Bestsennoi, Anatoli	1908	Tapa l.	31	arsti	venl.	„	Magasini 1/4	
10926	Betlem, Magda	1911	Tallinna l.	30	arsti	eestl.	„	Promenaadi 3/3	
11011	Beylich, Siegfried	1913	Peterburi l.	30	m.-l., keem.	saksl.	„	Vallikraavi 11/3	
10627	Bibikow, Ludmilla	1912	Venemaal	30	õig. (maj.)	venl.	„	Tähe 35/1	
9892	Bibikow, Wera	1910	Venemaal	29	õig. (maj.)	eestl.	„	Tähe 35/1	
8544	Bihele, Gleb	1909	Narva l.	27	mat.-lood.	venl.	„	Jakobi 5/4	
9562	Bils, Martha	1908	Järva m.	28	põllumaj.	eestl.	„	Aleksandri 42/2	
6799	Binmann, Herz	1906	Pärnu l.	25	õigus	juut	„	Botaanika 56/2	
11032	Birk, Adele	1899	Tallinna l.	30	arsti	eestl.	„	Botaanika 64/1	
10531	Birk, Andres	1912	Tallinna l.	30	arsti	„	„	Pepleri 6/4	
11601	Birk, Karl	1913	Pihkva l.	31	arsti	„	„	Maarjamõisa 1	
9490	Birk, Regina	1911	Tallinna l.	28	arsti	„	„	Pepleri 6/4	
9797	Birken, August	1904	Viru m.	29	õigus	„	„	Virumaal, Erra v.	
9758	Birkenthal, Lilli	1907	Harju m.	28	fil.	„	„	Botaanika 12/3	
5968	Birkenthal, Louise	1905	Järva m.	24	õig. (maj.)	„	„	Botaanika 12/3	
3011	Blank, Uno	1902	Tartu m.	22	usu	„	„	Turu 23/6	
9893	Blatt, Maria	1910	Harju m.	29	õigus	„	„	Riia 15/3	
10160	Bloom, Arnold	1897	Tartu m.	29	õigus	„	„		
10205	Blum, Renate	1911	Narva l.	29	fil.	„	„	Tööstuse 8/3	
10300	Blumenfeldt, Ilse	1906	Viljandi m.	29	rohutead.	„	„	Näituse 2/1	
11370	Blumfeldt, Bernhard	1901	Harju m.	31	õigus	„	„	Veski 45	
11213	Bogdanow, Grigori	1909	Peterburi l.	30	arsti	venl.	„	Näituse 28/4	
9940	Bogoslavski, Viktor	1909	Petseri m.	29	põllumaj.	„	„	Liiva 18/1	
11181	Boldin, Raissa	1910	Venemaal	30	rohutead.	„	„	Botaanika 64	
10298	Bollmann, Endel	1910	Peterburi l.	29	õigus	eestl.	„	Pepleri 25/2	
8042	Bollmann, Helene	1905	Lääne m.	26	fil.	„	„	Tähe 72/15	
8359	Borissow, Nikolai	1903	Tallinna l.	27	õigus	„	„	Liiva 40/2	
8152	Borowski, Tsheslaw	1905	Valga l.	26	õig. (maj.)	pool.	„	Aleksandri 4/3	
8919	Boruchow, Moissei	1910	Narva l.	27	arsti	juut	„	Lai 39	
7786	Bradka, Edith	1906	Pärnu l.	26	fil.	eestl.	„	Munga 10/2	
11164	Bragin, Chaim	1905	Riia l.	30	loomaarsti	juut	Läti	Lossi 6/2	
9210	Braks, Elise-Wilhelmine	1910	Tallinna l.	28	fil.	eestl.	Eesti	Tööstuse 4/1	
7704	Brauer, Albrecht	1883	Järva m.	26	arsti	„	„	Riia 1/4	
7882	Brauwerk, Viktor	1908	Tartu m.	26	õigus	„	„	Tolstoi 15/3	
11192	von Brehm, John-Heinrich	1908	Moskva l.	30	õigus	saksl.	Läti	Veski 13	
10440	Bremann, Walter	1909	Viru m.	29	õig. (maj.)	eestl.	Eesti	Narva 9	
12011	Brenner, Johannes	1906	Järva m.	31	õigus	„	„	Oa 1/2	
10362	Brikker, Alma	1909	Peterburi l.	29	fil.	„	„	Aleksandri 8/1	
11931	Brunhof, Jakob	1910	Tartu m.	31	arsti	„	„	Emajõe 1	
9949	Bruus, Leida	1907	Tartu l.	29	rohutead.	„	„	Pepleri 9/1	
11942	Bruus, Wilhelm	1913	Venemaal	31	loomaarsti	„	„	Riia mnt. 19/2	
10626	Bruwer, Elmar	1903	Peterburi l.	30	rohutead.	saksl.	„	Tiigi 1/2	

Matr.-Nr.№	Perekonna- ja eesnimi	Sünnimise		Immat-rikul.		Teadus- ja osakond	Rahvus	Riiklõn- dus	Address, uulits, number ja korter
		aasta	koht	I sen.	II sen.				
11914	Bruwer, Johan	1905	Peterburi l.	31		loomaarsti	saksl.	Eesti	Tiigi 1/2
7995	Bucht, Bernhard	1905	Tallinna l.	26		õig. (maj.)	eestl.	„	Tolstoi 8/1
10189	Budaschin, Feodor	1906	Tartu m.	29		õig. (maj.)	venl.	„	Narva 9/19
6389	Buldas, Valentin	1906	Tallinna l.	25		õigus	eestl.	„	Herne 2/1
8699	Bulmerincq, Alek- sander	1909	Tartu l.	27		fil.	saksl.	„	Tähe 25/2
10628	Bulmerincq, Irene	1913	Tartu l.	30		fil.	„	„	Tähe 25/2
2466	Bursy, Arthur	1901	Venemaal	21		õigus	„	„	Tallinna, Kaupmehe 13/2
8483	Bursy, Erich	1905	Tartu l.	27		rohutead.	„	„	Lille 20/2
11834	Busch, Nora	1911	Viru m.	31		loomaarsti	eestl.	„	Tähe 75/4
10236	Buschmann, Feliks	1906	Valga l.	29		usu	„	„	Õnne 21/4
8384	Buxhoeveden, Os- kar-Heinrich	1908	Peterburi l.	27		fil.	saksl.	„	Veski 13
11691	Böhr, Elanda	1913	Tallinna l.	31		arsti	eestl.	„	Suurturg 1
9909	Bürger, Astra-Helga	1909	Tallinna l.	29		fil.	„	„	Kastani 55/3
11782	von Campenhau- sen, Ernst	1911	Lätimaal	31		õig. (maj.)	saksl.	Läti	Hetsli 2/2
11786	Chaitow, Schmucl	1909	Pärnu l.	31		arsti	juut	Eesti	Tiigi 18/7
11408	Christjanson, Ger- hard	1911	Tallinna l.	31		õig. (maj.)	eestl.	„	Filosoofi 2/2
10167	Danberg, Henriette	1909	Riia l.	29		õig. (maj.)	„	„	Kesk 34/7
7510	Daniel, Aleksander	1904	Venemaal	26		loomaarsti	„	„	Jakobi 60/3
9164	Daniel, Elisabet	1908	Venemaal	28		fil.	„	„	Jakobi 60/3
7509	Daniel, Eugen	1906	Venemaal	26		põll.-m., mts.	„	„	Jakobi 60/3
8022	Darsch, Oswald	1905	Tartu m.	26		õig. (maj.)	„	„	Kastani 141/4
7746	Dawid, Ottomar	1905	Tartu l.	26		õigus	„	„	Botaanika 26
8896	Dehn, Otto-Heinrich	1907	Pärnu m.	27		õigus	„	„	Botaanika 26
11394	Deinhard, Georg	1911	Venemaal	31		põll.-m., mts.	lätl.	„	Kastani 52/5
8750	Deksnis, Emma- Helene	1902	Tartu l.	27		õigus	pool.	„	Marja 5/2
10851	Detert, Konstantin	1910	Peterburi l.	30		rohutead.	saksl.	„	Herne 39/3
5088	Detlaus, Robert	1902	Venemaal	23		mat.-lood.	eestl.	„	Savi 10
10423	Detlow, Erwin	1908	Peterburi l.	29		loomaarsti	„	„	Maarjamõisa 32/1
10959	Diedrichs, Orenti	1911	Soomemaal	30		põllumaj.	sooml.	Soome	Riia mntee 2/2
5844	Dietz, Richard	1901	Võru l.	24		loomaarsti	eestl.	Eesti	Õnne 22/1
7876	Dikmann, Boris	1908	Tallinna l.	26		mat.-lood.	„	„	U.-Savi 4/3
11374	Dobrus, Leonhard	1909	Petseri m.	31		õig. (maj.)	„	„	Küütri 14/5
10390	Doilow, Kirill	1905	Narva l.	29		põllumaj.	venl.	„	Tähtvere 5/2
9556	Dondukow, Zoja	1910	Petseri m.	28		fil.	„	„	Kastani 12/6
10569	Dorbek, Karl	1909	Narva l.	30		õig. (maj.)	eestl.	„	Aia 8/11
8471	Dormidontow, Tat- jana	1910	Tartu l.	27		arsti	venl.	„	Kivi 71/1
9482	Drawing, Anatoli	1910	Moskva l.	28		m.-l., keem.	eestl.	„	Karlova 47/2
8550	Dreyblatt, Rita- Siegrid	1909	Tartu m.	27		arsti	saksl.	„	Jaani 24/6

Matr.-№№	Perekonna- ja eesnimi	Sündimise		Immat- rikul.		Teadus- ja osakond	Rahvus	Riikondsus	Address, uulits, number ja korter
		aasta	koht	I sem.	II sem.				
7706	Dreyer, Helmuth	1908	Tallinna l.	26	õig. (maj.)	eestl.	Eesti	Lai 30	
10037	Drogat, Joann	1911	Tallinna l.	29	põll.-m., mts.	venl.	„	Vallikraavi 24/1	
4751	Dunkel, Erich	1903	Tallinna l.	23	fil.	eestl.	„	Riia mntee 14/2	
8245	Dõkman, Hana	1905	Riia l.	26	arsti	juut	Läti	Karlova 47/3	
11947	Düna, Hilda	1913	Harju m.	31	põllumaj.	eestl.	Eesti	Tähe 103/7	
8520	Ebber (Aeber), Meta	1907	Võru l.	27	fil.	„	„	Riia 70/1	
18	Eek, Jaak	1898	Viljandi m.	19	rohutead.	„	„	Tähe 60/4	
9126	Eermann, Ernestine	1908	Venemaal	28	õig. (maj.)	„	„	Herne 2/4	
11376	Eglon, Arnold	1885	Järva m.	31	fil.	„	„	Karlova 67	
8155	Ehin, Alfred	1901	Venemaal	26	õigus	„	„	Veski 27/2	
2975	Ehrlich, Eduard	1894	Tartu m.	22	õigus	„	„	Sõõgiturg 3/3	
9299	Ehrlich, Elfriede	1909	Tartu l.	28	õig. (maj.)	„	„	Õnne 24/8	
8416	Eichbaum, Johan	1890	Lääne m.	27	õigus	„	„	Lao 10	
9303	Eiche, Emilie	1904	Võru m.	28	rohutead.	„	„	Eliisabeti 26/1	
7078	Eichfuss, Henri	1906	Kuresaare l.	25	arsti	saksl.	„	Kastani 1	
4980	Eichfuss, Richard- Artur	1902	Saare m.	23	rohutead.	„	„	Narva 61/1	
9948	Eichhorn, Hans	1909	Tallinna l.	29	usu	„	„	Vallikraavi 9/1	
992	Eichwald, Helene	1901	Tartu l.	20	mat.-lood.	eestl.	„	Aleksandri 66/1	
6459	Eidenthal (Heident- tal), Salme	1907	Tallinna l.	25	fil.	„	„	Oa 1/1	
9622	Eidus, Noston	1910	Riia l.	28	mat.-lood.	juut	Läti	Tähe 67/4	
5570	Eier, Werner	1902	Tallinna l.	24	fil.	eestl.	Eesti	Riia 1/3	
11375	Eigo, Harald	1907	Viru m.	31	rohutead.	„	„	Vabriku 1/2	
4295	Einas, Lydia	1904	Venemaal	23	fil.	„	„	Tähe 47/10	
11178	Einbaum, Leo	1908	Viljandi m.	30	põll.-m., mts.	„	„	V.-Meltsiveski 24/2	
9986	Einberg, Laine	1911	Viru m.	29	õig. (maj.)	„	„	Eliisabeti 37	
8395	Einberk, Elise-Olga	1889	Tallinna l.	27	mat.-lood.	„	„	Soola 7/6	
10444	Einbund, Bernhard	1909	Venemaal	29	õigus	„	„	Peetri 45/2	
7709	Eindorf, Bruno	1907	Lätimaal	26	arsti	saksl.	Läti	Lai 17/1	
10748	Einpaul, Ellen	1910	Harju m.	30	õig. (maj.)	eestl.	Eesti	V.-Tähe 10/2	
8368	Eisen, Hilda	1907	Võru l.	27	õig. (maj.)	„	„	Tähtvere 51/6	
9898	Eisen, Linda	1909	Võru m.	29	õig. (maj.)	„	„	Jakobi 40/1	
11148	Eist, Helmi	1909	Saare m.	30	rohutead.	„	„	Tallinna, Kopli, Vene-Balti 116/2	
10986	Eitelberg, Eduard	1912	Viljandi l.	30	õig. (maj.)	juut	„	Turu 7/3	
11745	Elbing, Alma	1913	Tallinna l.	31	rohutead.	eestl.	„	Lepiku 2/4	
7430	Elbing, Hilda	1907	Tallinna l.	26	mat.-lood.	„	„	Lepiku 2/4	
7429	Elbing, Konstantin	1909	Tallinna l.	26	arsti	„	„	Lepiku 2/4	
9157	Elbing, Martin	1903	Viljandi m.	28	rohutead.	„	„	Narva 24/2	
8075	Elblaus, Meta	1907	Viljandi m.	26	fil.	„	„	Veski 63/4	
4621	Elend, Nikolai	1900	Tartu m.	23	õigus	„	„	Kesk-Kaar 22/2	
1113	Elias, Konstantin	1900	Viru m.	20	m.-l., keem.	roots.	„	Narva 14/4	
9733	Elias, Peeter	1909	Viljandi m.	28	õigus	eestl.	„	Veski 8	
7428	Eljas, Arnold	1907	Venemaal	26	õigus	„	„	Tähe 73/3	
9326	Eljas, Benita	1909	Viru m.	28	põllumaj.	„	„	Pargi 12/2	

Matr.-Nr.Nõ.	Perekonna- ja eesnimi	Sündimise		Immat-rikul.		Teadus- ja osakond	Rahvus	Riikondsus	Aadress, uulits, number ja korter
		aasta	koht	I sem.	II sem.				
7444	Eller, Aleksander	1904	Võru m.	26	usu	usu	eestl.	Eesti	Liiva 44/3
7816	Eller, Pawel (Paul)	1908	Narva l.	26	arsti	arsti	"	"	Pepleri 15
7875	Eller, Woldemar	1906	Lääne m.	26	õigus	õigus	"	"	Võru 84/1
11378	Elman, Ewald	1910	Lääne m.	31	mat.-lood.	mat.-lood.	"	"	Küütri 10/2
7725	Eman, Anna	1907	Venemaal	26	õigus	õigus	saksl.	"	Lepiku 9/2
11910	Emmar, Erna	1911	Harju m.	31	mat.-lood.	mat.-lood.	eestl.	"	Lootuse 23/3
9950	Emmerich, Bruno	1908	Venemaal	29	õigus	õigus	saksl.	"	Viljandi 2
6772	Emmo, Aleksander	1905	Lääne m.	25	mat.-lood.	mat.-lood.	eestl.	"	Tallinna 31/4
8097	Endla, Albert	1896	Narva l.	26	õigus	õigus	"	"	Näituse 19/2
8326	Enmann, Herbert	1896	Tartu m.	27	õigus	õigus	"	"	Tiigi 25/2
9230	Enno, Helene-Alvine	1908	Tartu m.	28	õig. (maj.)	õig. (maj.)	"	"	Turu 25/4
11326	Ennok, Boris	1908	Pärnu m.	31	õig. (maj.)	õig. (maj.)	"	"	Õnne 21/3
5245	Eno (Enno), Johann	1904	Pärnu l.	24	õigus	õigus	"	"	Väike-Kaar 20
11952	Entson, Joann	1908	Pärnu l.	31	õig. (maj.)	õig. (maj.)	"	"	Raudtee 4
11996	Eplar, Paul	1883	Tartu l.	31	õigus	õigus	"	"	Tähe 70/1
10803	Epro, Elfriede	1911	Tartu l.	30	õigus	õigus	"	"	Aleksandri 45/2
10316	Erdmann, Harry	1905	Peterburi l.	29	loomaarsti	loomaarsti	saksl.	"	Tallinna 34/1
11886	Erenwert, Wladimir	1898	Poolamaal	31	õigus	õigus	venl.	Vene	Botanika 11/4
10065	Eres, Rosalie	1909	Peterburi l.	29	fil.	fil.	eestl.	Eesti	Tiigi 78/5
8671	Erikson, Aleksander	1907	Venemaal	27	õigus	õigus	"	"	Tööstuse 10/5
11084	Erikson, Lydia	1901	Venemaal	30	fil.	fil.	"	"	Kevade 2/2
11465	Erikson, Oskar	1910	Tartu l.	31	õig. (maj.)	õig. (maj.)	"	"	Riia mntee 2/3
11995	Erilane, Edgar	1911	Pärnu m.	31	põll.-m., mts.	põll.-m., mts.	"	"	Riia 24/1
6269	Erit, Hans	1905	Viljandi m.	25	õig. (maj.)	õig. (maj.)	"	"	Tähtvere 49/1
5453	Erlemann, Viktor	1902	Võru m.	24	õigus	õigus	"	"	Lille 3
11546	Erm, Arnold	1907	Pärnu l.	31	m.-l., keem.	m.-l., keem.	"	"	Suururg 2/9
5451	Ernesaks, Ewald	1905	Tallinna l.	24	õigus	õigus	"	"	Maarjamõisa 19/2
11217	Ernesaks, Oswald	1911	Harju m.	30	õig. (maj.)	õig. (maj.)	"	"	Tähe 143
11377	Ernits-Wuks, Aino	1913	Tartu l.	31	arsti	arsti	"	"	Aia 8/11
10204	Ernits, Aleksander	1907	Võru m.	29	põll.-m., mts.	põll.-m., mts.	"	"	Jaama mõis
8420	Ernits, Erna	1908	Järva m.	27	fil.	fil.	"	"	Tähe 95/5
11736	Ertis, Tamara	1913	Peterburi l.	31	arsti	arsti	saksl.	"	Pargi 1/1
12026	Erwin, Friedrich	1903	Tallinna l.	31	õigus	õigus	eestl.	"	Rakvere, Lille 4
9159	Esko, Hilda-Ludmilla	1909	Rakvere l.	28	fil.	fil.	"	"	Aleksandri 70/1
8234	Eskusson, Linda	1905	Pärnu m.	26	fil.	fil.	"	"	Elišabeti 20/4
10016	Espenberg, Alma	1908	Lääne m.	29	fil.	fil.	"	"	Katoliku 2/3
11040	Essen, Nikolai	1909	Peterburi l.	30	õigus	õigus	venl.	"	Pepleri 4
11458	Estendahl, Helmut	1911	Järva m.	31	õig. (maj.)	õig. (maj.)	eestl.	"	Raekoja 84/1
11379	Ester, Lydia	1914	Poolamaal	31	fil.	fil.	"	"	Näituse 4/4
8043	Ester, Marie	1906	Lääne m.	26	fil.	fil.	"	"	Lepiku 4/6
11007	Ewald, Milda	1911	Tallinna l.	30	õig. (maj.)	õig. (maj.)	"	"	Tähe 31/1
9450	Eward, Alma	1909	Viljandi m.	28	fil.	fil.	"	"	Kuu 16/1
10515	Ewartow, Heinrich	1906	Tallinna l.	30	õig. (maj.)	õig. (maj.)	"	"	Karlova 88/1
7304	Ewer, Viktor	1904	Tallinna l.	26	õigus	õigus	"	"	Tööstuse 2/3

Matr.-№№	Perekonna- ja eesnimi	Sündimise		Immat-rikul.		Teadus- ja osakond	Rahvus	Riikondsus	Address, uulits, number ja korter
		aasta	koht	I sem.	II sem.				
5942	Ewert, Renate	1906	Viru m.	24	fil.		eestl.	Eesti	Tööstuse 1/2
11380	Fainstein, Tamara	1913	Lätimaal	31	arsti		juut	Läti	Riia 3/3
5617	Favré, Leon-Fran- çois	1902	Poolamaal	24	rohutead.		prants.	Eesti	Pikk 1
9108	Fedorow, Aleksan- der	1908	Tallinna l.	28	õig. (maj.)		eestl.	„	Pepleri 5/4
11226	Fedorow, Warwara	1903	Tallinna l.	30	arsti		venl.	„	Pepleri 5/4
11048	Fedotow, Feodor	1906	Petseri m.	30	põllumaj.		„	„	Veski 43/3
9398	Feldmann, Amanda- Adele	1909	Viljandi m.	28	põllumaj.		eestl.	„	Promenaadi 3/3
8417	Feldmann, Georg- Wilhelm	1908	Viru m.	27	õigus		„	„	Rakvere, Tallinna 30
6214	Feldmann, Julius	1905	Pärnu m.	24	mat.-lood.		saksl.	„	Tähtvere 36/1
11658	Feldmann, Karl	1911	Peterburi l.	31	arsti		„	„	Küütri 7/10
9897	Feldmann, Robert	1909	Valga l.	29	fil.		eestl.	„	Tööstuse 1/3
10349	Feldmann, Selma	1907	Viljandi m.	29	õigus		„	„	Tähe 97/3
9896	Felsen, Olga	1905	Järva m.	29	õig. (maj.)		„	„	Jakobi 11/4
1018	Feofanow, Anatoli	1899	Narva l.	20	põllumaj.		venl.	„	Aleksandri 78/8
11313	Filippow, Arkadi	1910	Venemaal	31	usu		saksl.	„	Lai 8
10119	Fischer, Hermann	1903	Tartu m.	29	õig. (maj.)		eestl.	„	Tähtvere 29/2
8765	Floss, Wiktor	1908	Venemaal	27	fil.		„	„	Roosi 24-a/1
11978	Forsunow, Anto- nina	1911	Tartu l.	31	fil.		venl.	„	Botaanika 50/6
10454	Franz, Alfred	1906	Pärnu m.	29	rohutead.		eestl.	„	Herne 5/4
10706	Frederking, Walter	1910	Tartu l.	30	põll.-m., mts.		saksl.	„	Tiigi 56/3
7412	Freienthal, Julius	1905	Viru m.	26	mat.-lood.		eestl.	„	Riia mntee 19/3
11531	Freimann, Hein- rich	1909	Tartu m.	31	fil.		„	„	Tähe 51/1
6023	Freiwald, Johannes	1904	Valga m.	24	õigus		„	„	Aleksandri 74/2
11297	Freiwald, Oskar	1908	Tartu m.	31	põllumaj.		„	„	Roosi 28
9362	Frey, Elsa-Adolfine	1909	Venemaal	28	õig. (maj.)		„	„	Aia 63/6
11105	Freymann, Jürgen	1911	Tartu l.	30	arsti		saksl.	„	Veski 2/1
11106	Freymann, Ursula	1913	Tartu l.	30	fil.		„	„	Veski 2/1
8873	Freytag, Andreas- Julius	1908	Tallinna l.	27	õig. (maj.)		„	„	Kastani 54
8026	Friedmann, Jakob	1909	Lätimaal	26	õig. (maj.)		juut	„	
11768	Frisch, Eldor	1908	Tartu l.	31	õigus		eestl.	„	Lootuse 9/2
9393	Fuchs, Leida	1909	Tartu m.	28	õigus		„	„	Puistee 69-a/6
6867	Fuchs, Wera	1904	Tartu l.	25	fil.		„	„	Roosi 2-a/4
2696	Fuks, Nikolai	1901	Tallinna l.	21	arsti		venl.	„	Vabriku 3/48
3782	Fuks, Salme	1902	Viljandi m.	22	fil.		eestl.	„	Narva 65/1
8142	Furmanski, Sore (Sonja)	1908	Tartu l.	26	õigus		juut	„	Aleksandri 7/3
10273	Fählmann, Oskar	1909	Viru m.	29	õig. (maj.)		eestl.	„	Oa 8/1

Matr.-№№	Perekonna- ja eesnimi	Sündimise		Immat-rikul.		Teadus- ja osakond	Rahvus	Riikondsus	Address, uulits, number ja korter
		aasta	koht	I sem.	II sem.				
10639	Gawrilow, Aleksander	1910	Lätimaal			30 põll.-m., mts.	venl.	Eesti	Lai 3/1
11730	Gawrilow, Aleksander	1912	Tallinna l.			31 arsti	„	Vene	Kastani 80/3
8214	Gelbart, Jakob	1902	Lätimaal			26 arsti	juut	Läti	Riia 67/21
7443	Gens, Meer	1908	Tartu m.			26 õig. (maj.)	„	Eesti	Kastani 30/2
11331	Genz, Ernst	1911	Viru m.	31		põllumaj.	saksl.	„	Raadi mõis
9656	Gerban, Liselotte	1905	Tallinna l.			28 rohutead.	„	„	Maarjamõisa 44/2
2629	Gerber, Walentin	1903	Tallinna l.			21 õig. (maj.)	eestl.	„	Tallinna, Luteri 9/1
10977	Gerberson, Elmar	1909	Pärnu m.			30 põllumaj.	„	„	Riia mntee 2/2
6774	Gern, Eugen	1904	Venemaal			25 mat.-lood.	„	„	Peetri 62/1
12007	Gerschanowits, Wulf	1912	Tallinna l.			31 õigus	juut	„	Eliisabeti 20/1
9623	Geruhmanow, Gilel	1911	Lätimaal			28 õig. (maj.)	„	Läti	Karlova 18
8899	Geruhmanow, Wolf	1910	Lätimaal			27 õigus	„	„	Karlova 18/2
8922	Gets, Scheina-Mina	1908	Lätimaal			27 õig. (maj.)	„	„	Lille 9/2
9359	Gilinow, Abram	1909	Tartu l.			28 õigus	„	Eesti	Turu 25
11481	Gilinow, Jossel	1906	Tartu l.			31 arsti	„	„	Tähe 39/2
10478	Ginizisky, Aleksander	1911	Tartu l.			29 rohutead.	„	„	Tähe 10
8239	Ginsburg, Behr	1907	Lätimaal			26 arsti	„	Läti	Filosoofi 2/4
9573	Girard-Soucanton, Elisabeth-Adda	1911	Harju m.			28 mat.-lood.	saksl.	Eesti	Õpetaja 11/1
9452	Girschkowits, Wolf	1910	Tartu l.			28 õigus	juut	„	Aleksandri 23/13
11820	Glass, Erika	1912	Tartu l.			31 fil.	eestl.	„	Soola 12/1
4439	Glück, Alfred	1901	Venemaal			23 õig. (maj.)	„	„	Riia 48
10344	Glück, Curt	1911	Tartu l.			29 usu	saksl.	„	Jakobi 54/1
11919	Glück, Gerd	1914	Tartu l.			31 arsti	„	„	Jakobi 54/1
11158	Goldberg, Isak	1913	Viljandi m.			30 õigus	juut	„	Üueturu 9/2
10079	Goldow, Hirsch	1905	Tartu l.			29 õigus	„	„	Poe 10/2
4992	Gonestow, Peeter	1903	Petseri m.			22 õigus	venl.	„	Kaluri 13/2
10195	Gonestow, Warwara	1906	Petseri m.			29 fil.	„	„	Kastani 12/5
9350	Gor, Refoel	1909	Tartu l.			28 õigus	juut	„	Jakobi 19/1
9665	Gorain, Jewgenia	1911	Venemaal			28 rohutead.	venl.	„	Vene 28/7
7811	Gordon, Ber	1908	Lätimaal			26 õigus	juut	Läti	Riia 29/14
11523	Gorfinkel, Lew	1912	Narva l.			31 õigus	„	Eesti	Lai 39
11466	Gorinow, Nikolai	1914	Tartu l.			31 rohutead.	venl.	„	Katariina 26/1
9123	Goromulinski, Nikolai	1910	Tallinna l.			28 arsti	„	„	Tähe 2
10634	Gorshkow, Walentina	1912	Peterburi l.			30 arsti	„	„	Tiigi 31/3
10884	Graumann, Arnold	1909	Tartu m.			30 rohutead.	eestl.	„	Kuu 6/2
8314	Greinert, Edgar	1902	Saare m.			26 arsti	saksl.	„	Tallinna 48
850	Greinert, Helmuth	1900	Tartu m.			20 õigus	„	„	Tallinna 41/8

Matr.-Nr.№	Perekonna- ja eesnimi	Sündimise		Immat-rikul.		Teadus- ja osakond	Rahvus	Riiklondus	Address, uulits, number ja korter
		aasta	koht	I sem.	II sem.				
7427	Grenberg (Grönberg), Artur	1907	Haapsalu l.	26	õig. (maj.)	eestl.	Eesti	Lepiku 9/4	
10415	Grepp, Endel	1908	Tartu m.	29	õig. (maj.)	„	„	Riia 64/4	
7449	Grigordoi, Elsa	1903	Viru m.	26	fil.	eestl.	„	Maarjamõisa 13/8	
12008	Grigorjew, Wassiili	1911	Narva l.	31	põll.-m., mts.	venl.	„	Tähtvere 51/3	
3631	Grin, Tatjana	1903	Tallinna l.	22	arsti	„	„	Kastani 85/1	
11282	Grikpecs, Zamuelis	1893	Riia l.	31	arsti	juut	Läti	V.-Viljandi 1/20	
2274	Grin, Kiril	1901	Peterburi l.	21	arsti	venl.	Eesti	Kastani 85	
9635	Grischan, Mitschislaw	1909	Valga l.	28	õig. (maj.)	lätl.	Läti	Tiigi 64	
11830	Grosdow, Natalie	1911	Venemaal	31	arsti	venl.	Eesti	Vabriku 3/15	
10985	Gross, Hedwig	1912	Venemaal	30	fil.	eestl.	„	Elva, Tartu mntee 9	
11678	Gross, Lalla	1912	Valga l.	31	fil.	„	„	Jakobi 46/3	
11570	Gross, Tamara	1908	Tallinna l.	31	õig. (maj.)	„	„	Tolstoi 1/5	
11296	Grossholm, Leo	1909	Pärnu m.	31	õigus	„	„	Lootuse 27/3	
8576	Grossmann, Erna	1896	Pärnu l.	27	fil.	„	„	Lepiku 14/3	
8930	Grossthal, Harald	1907	Järva m.	27	loomaarsti	„	„	Tuule 5/3	
9828	Grossthal, Helmi	1908	Tallinna l.	29	põllumaj.	„	„	Puiestee 69-a/8	
7505	Grossthal, William	1906	Järva m.	26	mat.-lood.	„	„	Tuule 5/3	
6855	Grosswald, Artur	1902	Tallinna l.	25	õig. (maj.)	„	„	Tähe 40	
8433	Grube, Helmi	1910	Viru m.	27	fil.	„	„	Aleksandri 42/6	
6530	Grusdam, Feliks	1904	Viru m.	25	õigus	„	„	Õpetaja 7/4	
8600	Grünbaum, Oskar-Woldemar	1889	Viljandi m.	27	mat.-lood.	„	„	Maarjamõisa 11/16	
8009	Grüner, Ernst-Frank	1907	Lätimaal	26	õig. (maj.)	saksl.	„	Lai 3/1	
5332	Grüner, Oswald	1904	Viljandi m.	24	põll.-m., mts.	eestl.	„	Roosi 1/2	
10689	Grünfeldt, Salme	1910	Tartu m.	30	loomaarsti	„	„	Botaanika 32	
11486	Grünthal, Elena	1910	Tartu l.	31	arsti	venl.	„	Kastani 39/2	
7442	Grünthal, Rosalie	1904	Harju m.	26	fil.	eestl.	„	Võru 30/3	
10638	Gutmann, Mihail	1913	Narva l.	30	õigus	juut	„	Karlova 18/3	
10150	Haas, Lydia	1912	Valga m.	29	fil.	eestl.	„	Kastani 28/2	
4563	Habak, Hilda	1904	Tallinna l.	23	arsti	„	„	Vaksali 27/2	
11817	Habenik, Wiktor	1912	Tartu m.	31	põll.-m., mts.	„	„	Vaksali 11/3	
5630	Habermann, Harald	1904	Tallinna l.	24	mat.-lood.	„	„	Tähtvere 2/4	
10951	Habicht, Bruno	1910	Pärnu m.	30	arsti	„	„	Oa 7/4	
10052	Habicht, Ellen	1911	Tallinna l.	29	õig. (maj.)	„	„	Maarjamõisa 9/2	
11867	Habicht, Johanna	1910	Valga m.	31	rohutead.	„	„	Riia mntee 14/3	
9115	Hagel, Helmi-Alwine	1906	Tartu m.	28	õig. (maj.)	„	„	Võru 78	
11629	Hagel, Margarethe	1912	Tartu l.	31	rohutead.	„	„	Kastani 59/2	
832	Hagel, Oskar	1899	Tartu m.	20	õigus	„	„	Saekoja 31/5	
10754	Hagemann, Eugenie	1900	Tartu m.	30	rohutead.	„	„	Jakobi 40	

Matr.-№№	Perekonna- ja eesnimi	Sünnimise		Immat- rikul.		Teadus- ja osakond	Rahvus	Riiklondus	Aadress, uulits, number ja korter
		aasta	koht	I sem.	II sem.				
10207	Hagivang, Artur	1903	Võru m.	29		rohutead.	eestl.	Eesti	Sõbra 29/1
9265	Hahn, Eugen	1910	Venemaal	28		fil.	"	"	Jaani 42
9902	Hahn, Nikolai	1910	Venemaal	29		fil.	saksl.	"	Kastani 12/2
11684	Hain, Rudolf	1912	Tartu m.	31		mat.-lood.	eestl.	"	Veski 61/5
4933	Haitow, Isak	1904	Pärnu m.	23		õigus	juut	"	Aleksandri 40
11033	Haller, Elmar	1907	Võru m.	30		põllumaj.	eestl.	"	Tööstuse 14/4
10373	Hallik, Armilda	1907	Tartu m.	29		fil.	"	"	Narva 83/3
10701	Hallik, Hilda	1910	Tartu l.	30		õig. (maj.)	"	"	Aleksandri 56/2
10536	Hallik, Karl	1907	Tartu l.	30		õig. (maj.)	"	"	Veski 63/4
10960	Hallik, Silvia	1910	Tartu m.	30		õig. (maj.)	"	"	Filosoofi 9/1
5586	Hamburg, Paul	1903	Harju m.	24		õigus	"	"	Aleksandri 38/2
11386	Hammerbeck, Paul	1912	Riia l.	31		põll.-m., mts.	sooml.	"	Eliisabeti 39/4
8073	Hammermann, Linda	1907	Tallinna l.	26		fil.	eestl.	"	Lai 36/7
7416	Hanimägi, Herbert	1904	Võru m.	26		õig. (maj.)	"	"	Haapsalu, Jinnavalits.
11737	Hanko, Erich	1912	Venemaal	31		loomaarsti	"	"	Näituse 4/6
9213	Hannibal, Johannes	1895	Paide l.	28		põll.-m., mts.	"	"	Meltsiveski 80/1
11865	Hansdin (Hanstein), Leida	1912	Tallinna l.	31		õig. (maj.)	"	"	Karlova 6/2
10437	Hansen, Artur	1908	Harju m.	29		põll.-m., mts.	"	"	Liiva 23/2
8593	Hansen, Wilhelm	1908	Peterburi l.	27		õig. (maj.)	"	"	Jaama 105/8
10091	Hansmann, Gerhard	1911	Tallinna l.	29		põllumaj.	"	"	Narva 36 9
11891	Hansmann, Woldemar	1909	Tartu l.	21		m.-l., keem.	"	"	Tallinna 53 3
11963	Hanson, Paul	1893	Võru m.	31		õigus	"	"	Tallinna, Järve 20/3
10561	Hansson, Karl	1905	Pärnu l.	30		õigus	"	"	Kloostri 9/2
9496	Hanzow, Artur	1908	Tallinna l.	28		loomaarsti	"	"	Õpetaja 3
7415	Harjo, Julius	1903	Võru m.	26		õigus	"	"	Tähe 16/4
10493	Hark, Edgar	1908	Tartu l.	29		usu	"	"	Peetri 28/1
7772	Harlap, Nikolai	1905	Poolamaal	26		õigus	venl.	Läti	Kuu 9
11271	Hartmann, Helen	1911	Poolamaal	31		õigus	saksl.	Eesti	Vana 2
11948	Hasenfuss, Alek- sandra	1910	Lätimaal	31		mat.-lood.	"	Läti	Tähe 27
9308	Haugas, Benita- Ingrid	1908	Tartu l.	28		fil.	eestl.	Eesti	Roosi 45/4
8574	Hausen, Manfred	1909	Võru m.	27		õig. (maj.)	saksl.	"	Veski 40
3905	Haynberg, Walter	1904	Peterburi l.	22		mat.-lood.	"	"	Vallikraavi 12/1
9344	Hecht, Elmar	1900	Tartu l.	28		loomaarsti	eestl.	"	Herne 40/1
11124	von Hehn, Jürgen	1912	Lätimaal	30		fil.	saksl.	Läti	Veski 13
7855	Heidemann, Paula	1907	Pärnu m.	26		fil.	eestl.	Eesti	Soola 15/6
5713	Heiswald, Feodor	1906	Järva m.	24		õigus	"	"	Kesk-Kaar 22/2
9794	Helder, Arnold	1904	Narva l.	29		õig. (maj.)	"	"	Võru 70/3
12002	Helmann, Hugo	1907	Harju m.	31		õig. (maj.)	"	"	Lootuse 15/7
11220	Hendrikson, Anna	1910	Viljandi m.	30		rohutead.	"	"	Maarjamõisa 32
10641	Hendrikson, Hans	1911	Viljandi m.	30		põll.-m., mts.	"	"	Maarjamõisa 32
11382	Henn, Eduard	1910	Viljandi m.	31		õigus	"	"	Võru 27/2

Matr.-№№	Perekonna- ja eesnimi	Sündimise		Immat- rikul.		Teadus- ja osakond	Rahvus	Riiklondus	Aadress, uulits, number ja korter
		aasta	koht	I sem.	II sem.				
7328	Henning, Gustaw	1899	Võru m.	26		põllumaj.	eestl.	Eesti	Meltsiveski 68/2
8171	Hennoch, Harry	1906	Tartu m.	26		õig. (maj.)	"	"	Aia 10
4913	Herjapea, Hella	1904	Venemaal	23		õigus	"	"	Rüütli 22/2
6764	Hermann, Boris	1906	Tartu l.	25		õig. (maj.)	venl.	"	Peetri 13/9
10429	Hermann, Emil	1911	Tartu l.	29		õig. (maj.)	eestl.	"	Tähe 28
6433	Hermann, Kristjan	1887	Tartu m.	25		õigus	"	"	Oa 1/4
9437	Hermann, Leida- Adolfine	1907	Tallinna l.	28		fil.	"	"	Botaanika 11/4
7182	Hermann, Richard	1905	Tallinna l.	25		õigus	"	"	Vana 8/4
10378	Hermits, Werner	1907	Võru m.	29		õig. (maj.)	"	"	Tähe 105/2
9801	Herodes, Paul- Rudolf	1906	Järva m.	29		õigus	"	"	Vabaduse 12/3
10740	Hesse, Bernhard	1911	Peterburi l.	30		arsti	saksl.	"	Kitsas 3/2
10008	Hiedell, Heinrich	1910	Peterburi l.	29		fil.	"	"	Kalda 17/3
4578	Hiiop, Peeter	1900	Valga m.	24		mat.-lood.	eestl.	"	Vabriku 10/3
8663	Himma, Hans	1908	Võru m.	27		õig. (maj.)	"	"	Herne 22/1
11392	Hindoala, Arthur	1909	Tartu m.	31		loomaarsti	"	"	Linda 15/2
8082	Hindow, Nikolai	1897	Võru m.	26		usu	"	"	Kesk 32/7
11821	Hindrikson, Helga	1912	Tartu l.	31		rohutead.	"	"	Raekoja 56/5
7417	Hinno, Aleksander	1904	Võru m.	26		usu	"	"	Tähe 109/1
6543	Hinnow, August	1903	Järva m.	25		õig. (maj.)	"	"	Vallikraavi 4/1
3702	Hinnow, Werner	1901	Järva m.	22		põllumaj.	"	"	Näituse 6/1
11846	Hinrikus, Oswald	1909	Järva m.	31		loomaarsti	"	"	Raekoja 56/9
9834	Hint, Artur	1906	Tartu m.	29		põll.-m., mts.	"	"	Lootuse 9/12
11209	Hint, August	1902	Tartu m.	30		õigus	"	"	Rakvere, Töö- tuse 18/1
9474	Hion, Ilse	1909	Pärnu l.	28		arsti	"	"	Herne 38/6
10215	Hion, Meeta	1909	Viljandi m.	29		rohutead.	"	"	Botaanika 6/1
12001	Hippius, Christian	1911	Harju m.	31		õigus	saksl.	"	Aia 51/1
6361	Hirjel, Hugo	1904	Võru m.	25		õigus	eestl.	"	Häädemeeste postk., algkool
8855	Hirsch, Helmuth	1908	Tallinna l.	27		arsti	saksl.	"	Tiigi 16/4
591	Hirschberg, Alfred	1899	Tartu l.	20		õig. (maj.)	juut	Läti	Lutsu 24/8
11153	Hirschberg, Scho- lem	1913	Lätimaal	30		arsti	"	"	Aleksandri 36/5
10067	Hirshowits, Abram	1910	Tartu l.	29		arsti	"	Eesti	Turu 7/3
10640	Hoeppener, Alfred	1912	Peterburi l.	30		õigus	saksl.	"	Herne 11/4
2897	Hoffmann, Alek- sander	1899	Tartu l.	22		õig. (maj.)	eestl.	"	Tallinna, Girgen- soni 18/1
10379	Hoffmann, Niels	1909	Tallinna l.	29		arsti	saksl.	"	Vallikraavi 22
7846	Hoffmann, Peeter	1907	Peterburi l.	26		usu	"	"	Vallikraavi 16
415	Hohlfeldt, Walter	1898	Tartu m.	20		fil.	"	"	Soola 1
9679	Holberg, Artur	1906	Pärnu m.	28		põllumaj.	eestl.	"	Puiestee 29/4
1915	Hollmann, Ursula	1913	Tartu l.	31		mat.-lood.	saksl.	"	Lodja 4/1
9908	Holtfreter, Eugen	1911	Moskva l.	29		fil.	"	"	Lutsu 4
9197	Holzmeyer, Kurt- Karl	1903	Venemaal	28		fil.	"	"	Tööstuse 5/2

Matr.-№№	Perekonna- ja eesnimi	Sünnimise		Immat- rikul.		Teadus- ja osakond	Rahvus	Riiklõukus	Aadress, uulits, number ja korter
		aasta	koht	I sem.	II sem.				
10990	Hommuk, Raimund	1912	Viljandi m.	30	õigus		eestl.	Eesti	Herne 11/3
3987	Horn, Adolf	1897	Tallinna l.	23	usu		"	"	Vabaduse puistee 2/2
11103	Horn, Rudolf	1907	Järva m.	30	mat.-lood.		"	"	Herne 31/4
10333	Hoyningen-Huene, Aleksander	1911	Lätimaal	29	m.-l., keem.		saksl.	"	Jakobi 6
8095	Hubel, Ingeborg	1909	Rakvere l.	26	õig. (maj.)		eestl.	"	Tähe 86/2
11174	Hufer, Albinus	1910	Pärnu l.	30	õig. (maj.)		saksl.	"	Kastani 40/3
9557	Hunt, Aleksander	1905	Venemaal	28	arsti		eestl.	"	Botaanika 25/1
10868	Hurt, Ella	1902	Valga m.	30	õig. (maj.)		"	"	Ülikooli naistekliinik
11945	Hurt, Woldemar	1908	Valga m.	31	põll.-m., mts.		"	"	Aleksandri 42/7
7870	Höbenik, Adele	1906	Peterburi l.	26	õig. (maj.)		"	"	Gildi 1
6990	Höpus, Elsa	1907	Võru m.	25	fil.		"	"	Kastani 71/2
9839	Hörrak, August	1904	Võru m.	29	õig. (maj.)		"	"	Maarjamõisa 9/2
9443	Häidkind, Jaan	1905	Viru m.	28	mat.-lood.		"	"	Tähe 62/4
8795	Häidkind, Richard	1907	Võru m.	27	põllumaj.		"	"	Kalmistu 13/6
2144	Hänmann, Hilda	1903	Tartu l.	21	õig. (maj.)		"	"	Liiva 22/3
9520	Härm, Richard	1909	Võru m.	28	mat.-lood.		"	"	Näituse 26/2
9640	Hääl, Herbert	1908	Võru m.	28	rohutead.		"	"	Herne 40/3
9739	Hääl, Werner	1908	Võru m.	28	rohutead.		"	"	Pargi 4/1
11828	Hääl, Erik	1912	Viljandi m.	31	õig. (maj.)		"	"	Pargi 4/1
11383	Höhlein, Harald	1913	Peterburi l.	31	arsti		saksl.	"	Tallinna 9,1
9387	Hösse, Joosep-Oskar	1909	Tartu m.	28	põll.-m., mts.		eestl.	"	Uus 19/2
6941	Hüter, Oskar	1905	Lääne m.	25	arsti		"	"	Lepiku 9/4
10546	Hütter, Erich	1907	Tartu m.	30	õigus		"	"	Meltsiveski 90/4
9509	Hüwa, Elfriede- Maria	1908	Tartu l.	28	fil.		"	"	Kaluri 12-a
6484	Idlane (Iilane), Herbert	1905	Tallinna l.	25	õig. (maj.)		"	"	Munga 5/2
2935	Ignatow-Selja, Dmitri	1901	Moskva l.	22	mat.-lood.		venl.	Vene	Kartuli 10/4
10342	Ihs (Iise), Ernst	1908	Tartu m.	29	õigus		eestl.	Eesti	Riia 1/5
10905	Illison, Leonhard	1911	Valga m.	30	fil.		"	"	Lossi 15/11
9745	Ilme, Helmut	1907	Venemaal	28	fil.		"	"	Näituse 4/1
5815	Ilp, Elmar	1904	Tartu m.	24	õigus		"	"	Küütri 11/4
9838	Ilwes, Ella	1905	Valga m.	29	õig. (maj.)		"	"	Näituse 18/6
10712	Ilwes, Leida	1911	Peterburi l.	30	õig. (maj.)		"	"	Lille 8/3
7889	Ilwes, Lydia	1908	Viljandi m.	26	fil.		"	"	Karlova 35/1
10613	Ilwes, Peeter	1881	Tartu m.	30	usu		"	"	Holmi 7/5
8630	Ilwes, Richard- Eduard	1896	Viru m.	27	õigus		"	"	Tallinna, Raua 18/4
11109	Ilwes, Woldemar	1909	Venemaal	30	rohutead.		"	"	Vabriku 10/2
10324	Imhof, Adolf	1910	Tallinna l.	29	õig. (maj.)		helv.	Helv.	Lille 1/3
2627	Imhof, Reinhold	1902	Saare m.	21	arsti		"	"	Botaanika 42/3
3551	Indermitte, Otto	1901	Järva m.	22	põll.-m., mts.		eestl.	Eesti	Vallikraavi 18/3
4132	Ingel, Bernhard	1901	Tartu m.	23	õigus		"	"	

Matr.-№№	Perekonna- ja eesnimi	Sündimise		Immat-rikul.		Teadus- ja osakond	Rahvus	Riiklondus	Aadress, uulits, number ja korter
		aasta	koht	I sem.	II sem.				
10674	Ingermann, Leida	1911	Tartu l.			õigus	eestl.	Eesti	Emajõe 4/2
10987	Ingermann, Linda	1912	Tartu l.			rohutead.	"	"	Lepiku 3/2
10099	Inn, August	1910	Tartu l.			õig. (maj.)	"	"	Meltsiveski 88/1
7669	Inn, Elfriede	1907	Tartu l.			õig. (maj.)	"	"	Meltsiveski 88/1
11717	Inn, Maimo	1910	Valga l.			rohutead.	"	"	Herne 5/4
9087	Int (Hint), Ewald	1906	Tartu m.	28		põll.-m., mts.	"	"	Võru 166
11625	Intelmann, August	1909	Tartu l.			õig. (maj.)	"	"	Vabriku 2/2
10332	Irs, Albert	1908	Tartu m.			põllumaj.	"	"	Oa 1/4
2961	Issurin (Katz), Rahil	1902	Lätimaal	22		mat.-lood.	juut	Läti	Veski 31/1
9193	Iwanow, Aleksander	1908	Järva m.	28		õigus	venl.	Eesti	Lille 16/1
9579	Iwanow, Mihail	1909	Viru m.	28		põll.-m., mts.	"	"	Tasuja 4
7426	Iwask, Georg (Jüri)	1907	Moskva l.	26		õigus	"	"	Kastani 47
9939	Iwask, Helene	1910	Venemaal	29		fil.	eestl.	"	Kastani 47/1
10328	Iwerson, Helene	1906	Valga l.	29		õig. (maj.)	"	"	Näituse 18/6
11132	Jaakson, Aleksander	1892	Valga m.	30		õigus	"	"	Tartu, 2-se div. staap
11603	Jaakson, Harald	1911	Võru m.	31		põllumaj.	"	"	Eliisabeti 33/3
8620	Jaaku, Woldemar	1908	Viljandi m.	27		õigus	"	"	Pepleri 27/1
9386	Jaama, Martin	1908	Tartu m.	28		õig. (maj.)	"	"	Aleksandri 53/4
10088	Jaama, Robert	1898	Tartu m.	29		usu	"	"	Aleksandri 53/4
6763	Jaanhold, August	1903	Viljandi m.	25		mat.-lood.	"	"	Tolstoi 13-a/5
6099	Jaanhold, Hans	1891	Viljandi m.	24		õigus	"	"	Tolstoi 13-a/5
10771	Jaanson, Edgar	1907	Viljandi m.	30		põllumaj.	"	"	Võru 27/2
10194	Jaanusson, Hans	1908	Viljandi m.	29		põllumaj.	"	"	Riia mntee 3/2
9819	Jaanusson, Johann	1906	Valga l.	29		õigus	"	"	Riia 15/4
9911	Jacoby, Edgar	1906	Venemaal	29		rohutead.	saksl.	"	Aia 38
7419	Jagoma, Eduard	1905	Võru m.	26		õig. (maj.)	eestl.	"	Sõbra 29/1
4893	Jakobson, Adele	1902	Viljandi m.	23		fil.	"	"	Kloostri 6/3
10152	Jakobson, Aleksander	1909	Tartu m.	29		õigus	"	"	Soola 2/1
9510	Jakobson, Arno	1907	Tartu m.	28		põllumaj.	"	"	Peetri 78-a/5
2901	Jakobson, Boris	1901	Tallinna l.	22		õig. (maj.)	"	"	Veski 63/1
7529	Jakobson, Elmar	1904	Tartu l.	26		arsti	"	"	Riia mntee 3/2
8331	Jakobson, Isidor	1903	Lätimaal	27		arsti	juut	Läti	Karlova 20
11232	Jakobson, Maksim	1909	Tartu m.	30		õig. (maj.)	eestl.	Eesti	Võru 22/4
11835	Jakobsons, Alfreds	1897	Lätimaal	31		õigus	"	Läti	Liiva 17/6
9735	Jakon, Hermann	1906	Viljandi m.	28		põll.-m., mts.	"	Eesti	Kastani 77/1
11057	Jallajas, Julie	1910	Venemaal	30		m.-l., keem.	"	"	Veski 23
10717	Janis, Johannes	1888	Viru m.	30		fil.	"	"	Vene 1/12
10158	Janni, August	1895	Tartu m.	29		õigus	"	"	Liiva 22/3
8724	Jansen, Anatoli	1906	Valga l.	27		loomaarsti	"	"	Narva 72/19
10475	Jansen, Joann	1892	Pärnu m.	29		õigus	"	"	Õne 23/2
10530	Jansen, Leonid	1909	Valga l.	30		põll.-m., mts.	"	"	Narva 72/9
11387	Jansen, Ludwig	1912	Peterburi l.	31		mat.-lood.	"	"	Herne 40/3

Matr.-№№	Perekonna- ja eesnimi	Sündimise		Immat-rikul.		Teadus- ja osakond	Rahvus	Riikondsus	Aadress, uulits, number ja korter
		aasta	koht	I sem.	II sem.				
5794	Janson, Elmar	1902	Võru m.	24	õigus		eestl.	Eesti	Nigula 7
11122	Janson (Johanson), Ewald	1901	Tartu l.	30	õigus		"	"	Pepleri 25/1
11692	Janson (Johanson), Weronika	1912	Tallinna l.	31	arsti		"	"	Jakobi 40/1
11600	Janson, Wilhelm	1913	Tartu l.	31	õigus		"	"	Tartu raudteejaam, kauba kontor
9513	Jaska, Elmar	1910	Viljandi m.	28	põllumaj.		"	"	Tähe 108 II
7840	Jassow, Harald	1906	Tartu l.	26	õigus		"	"	Viljandi 10/4
8893	Jauker, Frank-Hermann	1909	Tartu m.	27	arsti		saksl.	"	Hetsli 6/4
6049	Jedeikin (Judeikin), Moses	1906	Võru l.	24	õig. (maj.)		juut	"	Lutsu 24/8
1154	Jefimow, Valentine	1901	Harju m.	24	mat.-lood.		eestl.	"	Eliisabeti 20/3
8940	Jende, Herbert	1908	Pärnu m.	27	loomaarsti		"	"	Liiva 17/6
6477	Jensen, Jaan	1904	Pärnu m.	25	fil.		"	"	Elva 6/2
8507	Jeretz (Gerretz), Konrad	1907	Riia l.	27	õigus		"	"	Aia 30/1
10001	Jerwan, Aita	1910	Tallinna l.	29	arsti		"	"	Tähe 42/6
11389	Jerwan, Helmi	1909	Tallinna l.	31	rohutead.		"	"	Tähe 42/6
11939	Joab, Aina	1904	Riia l.	31	rohutead.		"	"	Kastani 135/3
9180	Joakimow (Aki-mow), Aleksander	1910	Petseri m.	28	arsti		venl.	"	Aleksandri 50/1
10460	Johannes, Meinart	1909	Lääne m.	29	põllumaj.		eestl.	"	Lepiku 14/1
6709	Johannson, Walter	1907	Tartu m.	25	õigus		"	"	Rüütli 24
778	Johanson, Edgar	1900	Tartu m.	20	õigus		"	"	Lubja 2
9688	Johanson, Friedrich	1909	Paide l.	28	õig. (maj.)		saksl.	"	Botaanika 34/4
9499	Johanson, Harald	1909	Venemaal	28	õigus		eestl.	"	Veski 67
9228	Johanson, Hilda	1910	Viljandi m.	28	fil.		"	"	Lepiku 9/4
5592	Johanson, Paul	1905	Narva l.	24	õigus		"	"	Tallinna, Sõja 6/12
7720	Joilew, Tamara	1909	Venemaal	26	põllumaj.		venl.	Vene	Botaanika 38/2
9631	Joilew, Warwara	1911	Peterburi l.	28	õig. (maj.)		"	Eesti	Botaanika 38/2
9941	Jonasson, Jakob	1904	Tartu m.	29	põllumaj.		eestl.	"	Narva 12/1
3126	Joonas, Albert	1900	Tartu m.	22	õigus		"	"	Tähe 92-a
10576	Joonas, Elmar	1907	Tartu l.	30	õig. (maj.)		"	"	Tähe 97/1
11974	Joost, Kristjan	1913	Pärnu m.	31	põllumaj.		"	"	Meltsiveski 25/11
9158	Josua, Hans	1909	Tartu l.	28	õig. (maj.)		"	"	Aleksandri 108
777	Judeikin, Abram	1902	Võru l.	20	arsti		juut	"	Suururg 8/4
11825	Judelowits, Haja	1913	Lätimaal	31	arsti		"	"	Riia 15/1
11711	Judelson, Sara	1912	Lätimaal	31	arsti		"	Läti	Lodja 19/2
6740	Juhanson, Helene	1907	Pärnu m.	25	mat.-lood.		eestl.	Eesti	Herne 38/6
10995	Juhanson, Ksenia	1908	Pärnu m.	30	õig. (maj.)		"	"	Haavakl., Toomimäel
7246	Juhanson, Peeter	1898	Võru m.	25	õigus		"	"	Lai 1
8015	Juhanson, Wol-demar	1906	Valga l.	26	fil.		"	"	Aia 54
3674	Juhkamson, Freda	1903	Viljandi l.	22	fil.		"	"	Maarjamõisa 46/3

Matr.-№№	Perekonna- ja eesnimi	Sünnimise		Immat- rikul.		Teadus- ja osakond	Rahvus	Riikondsus	Aadress, uulits, number ja korter
		aasta	koht	I sem.	II sem.				
9498	Juhkental, Julius	1909	Tallinna l.		28	usu	eestl.	Eesti	Jaani 9/3
2159	Juhnawitsch, Nikolai	1898	Tallinna l.		21	arsti	"	"	Lodja 13/2
4541	Juksar, Oskar	1900	Tallinna l.		23	õigus	"	"	Tähe 77/3
9720	Jukum, Wladimir	1906	Venemaal		28	õig. (maj.)	saksl.	"	Maarjamõisa 9/7
11403	Jupets, (Juppitz), August	1908	Võru l.		31	usu	eestl.	"	Tähtvere 33/4
10296	Jurjew, Karin	1909	Valga l.		29	õig. (maj.)	"	"	Tolstoi 1/5
8510	Jurs, Johannes	1902	Tartu m.		27	põllumaj.	"	"	Narva 9/16
10082	Juulmann, Hilda	1904	Viru m.		29	fil.	"	"	Näituse 18/4
9136	Juur, Walter	1900	Narva l.		28	õig. (maj.)	"	"	Tähe 63/2
9058	Juurik, Leonhard	1906	Viru m.	28		põll.-m., mts.	"	"	Pargi 13/5
2544	Juurik, Martin	1900	Viljandi m.		21	põllumaj.	"	"	Aleksandri 30/2
11764	Jõgeva, Heinrich	1911	Võru m.		31	põll.-m., mts.	"	"	Jaani 15, III k.
11922	Jõgeva, Irene	1908	Võru l.		31	rohutead.	"	"	Tähe 71/1
10419	Jõggi, Hans	1908	Võru m.		29	õigus	"	"	Tähe 75/3
8845	Jõgi, Robert	1896	Harju m.		27	õigus	"	"	Tähe 64/7
8131	Jõhwikas, Leida	1906	Järva m.		26	õig. (maj.)	"	"	Jakobi 44/2
9451	Jõks, Elwiine	1904	Järva m.		28	fil.	"	"	Tähtvere 22/13
6262	Jõnnsen, Karl	1901	Tartu m.	25		loomaarsti	"	"	Peetri 7/7
7420	Jõul, Johannes	1904	Võru m.		26	m.-l., keem.	"	"	Vaksali 6
10589	Jänes, Bernhard	1909	Paide l.	30		õigus	"	"	Jaama 39/4
5310	Jänes, Elmar	1904	Tartu l.		24	õigus	"	"	Pärnu, Sepa 3
11743	Jänes, Gustaw	1910	Riia l.		31	õigus	"	"	Näituse 18/2
6203	Järw, Friedrich	1905	Tartu l.		24	rohutead.	saksl.	"	Mäe 16/1
7734	Järwe, Peeter	1906	Pärnu m.		26	õigus	eestl.	"	Narva 36/6
11965	Järwer, Juhan	1886	Valga l.		31	õigus	"	"	Elišabeti 33/2
6646	Järwits, Sofroni	1906	Tartu l.		25	õigus	"	"	Karlova 3/4
954	Jürgens, Adele	1890	Harju m.		20	fil.	"	"	Jakobi 21
11773	Jürgens, Helene	1914	Peterburi l.		31	rohutead.	"	"	Karlova 6/2
6967	Jürgens, Johann	1905	Viljandi m.		25	õigus	"	"	Viljandi, Viiratsi vallamaja
9800	Jürgens, Marie	1907	Tartu l.		29	fil.	"	"	Botaanika 66/2
5690	Jürgenson, Alek- sander	1905	Tartu m.		24	usu	"	"	Vana 15/6
6822	Jürgenson, Alek- sander	1906	Harju m.		25	arsti	"	"	Tööstuse 1/4
8586	Jürgenson, Arnold	1908	Tartu l.		27	arsti	"	"	Filosoofi 18/1
10653	Jürgenson, Erich	1911	Tallinna l.		30	mat.-lood.	"	"	Tööstuse 4/4
705	Jürgenson, Johan- nes	1901	Peterburi l.	20		m.-l., keem.	saksl.	"	Tallinna 9/1
7610	Jürgenson, Mathilde	1906	Tartu m.		26	fil.	eestl.	"	Kloostri 6/3
10487	Jürgenstein, Gustav	1908	Tartu l.		29	loomaarsti	"	"	Tallinna 26/1
5385	Jüriado, Theodor	1903	Venemaal		24	põllumaj.	"	"	Liiva 11/1
11398	Jürisson, Boris	1910	Narva l.		31	mat.-lood.	"	"	Riia 41
11388	Jürisson, Ernst	1910	Tartu l.		31	rohutead.	"	"	Tolstoi 13-a/6
11735	Jürisson, Karl	1911	Viljandi m.		31	rohutead.	"	"	Vene 28/5

Matr.-Nr.№	Perekonna- ja eesnimi	Sündimise		Immat-rikul.		Teadus- ja osakond	Rahvus	Riiklondus	Aadress, uulits, number ja korter
		aasta	koht	I sen.	II sen.				
10186	Jürisson, Maria	1910	Pärnu m.		29	õig. (maj.)	eestl.	Eesti	Eliisabeti 34/1
9418	Jürisson, Miralda-Henriette	1909	Paide l.		28	õig. (maj.)	"	"	Pargi 4/3
9410	Jürmann, Feliks	1908	Tartu m.		28	õigus	"	"	Jõgeva, Aia 2-a
481	Jürmann, Karl	1890	Viljandi m.	20		õigus	"	"	Lai 1/1
10020	Jürmann, Leida	1912	Viljandi m.		29	õig. (maj.)	"	"	Maarjamõisa 32
11352	Jürmann, Oskar	1904	Viljandi m.	31		õig. (maj.)	"	"	Lootuse 25/15
11277	Jürriado, Ella	1912	Tartu m.	31		rohutead.	"	"	Pikk 47/1
10681	Jürriis, Arnold	1912	Tartu l.		30	mat.-lood.	"	"	Võru 76/3
10580	Jürwetson, Elmar	1906	Pärnu m.	30		õig. (maj.)	"	"	Vabaduse püestee 7/2
11912	Kaal, Alma	1911	Saare m.		31	fil.	"	"	Oa 20/1
1972	Kaalep, Aleksander	1894	Viljandi m.		21	õig. (maj.)	"	"	Võru 48/2
2655	Kaalep, Juhan	1902	Viljandi m.		21	põll.-m., mts.	"	"	Peedu alevik, p. ag. Tartumaa
9327	Kaarmann, Artemi	1898	Paide l.		28	õig. (maj.)	"	"	Kivi 55/2
11785	Kaarmann, Herbert	1912	Tallinna l.		31	põll.-m., mts.	"	"	Herne 4/1
7421	Kaarna, Harald	1903	Tartu m.		26	õigus	"	"	Võru 112/2
7445	Kaarna, Karl	1907	Valga m.		26	õig. (maj.)	"	"	Tähtvere 6/1
11010	Kaart, Sergius	1909	Tartu l.		30	mat.-lood.	"	"	Tolstoi 16/7
11070	Kaasik, Herbert	1910	Tartu m.		30	õig. (maj.)	"	"	Uueturu 25/10
11424	Kaasik, Ilse	1913	Rakvere l.		31	rohutead.	"	"	Tähe 56/2
11655	Kaber, Johannes	1911	Viru m.		31	õigus	"	"	Maarjamõisa 32/1
9259	Kaber, Nelli-Berta	1903	Viru m.		28	rohutead.	"	"	Maarjamõisa 32/1
5921	Kaber, Selma	1902	Viru m.		24	mat.-lood.	"	"	Tiigi 22/2
7662	Kabin, Arnold	1898	Tartu m.		26	õigus	"	"	Püestee 33-b/8
7987	Kabin, Rudolf	1907	Tartu m.		36	mat.-lood.	"	"	Peetri 36/5
4587	Kadai, Eduard	1903	Viljandi m.		23	õig. (maj.)	"	"	Aleksandri 51/2
11406	Kadak, Armilde	1913	Tallinna l.		31	arsti	"	"	Kastani 12/9
3735	Kadak, Ewald	1903	Harju m.		22	õigus	"	"	Võru 84/1
11722	Kadak, Karl	1892	Viljandi m.		31	põll.-m., mts.	"	"	Räni 16/3
10219	Kadak, Paul	1911	Järva m.		29	õig. (maj.)	"	"	Kastani 10/4
11161	Kaegeler, Helmut	1910	Venemaal		30	arsti	saksl.	"	Tiigi 18/2
11409	Kaerick, Udo	1911	Võru m.		31	rohutead.	"	"	Jaani 10/4
11986	Kaharpea, Adolf	1909	Venemaal		31	õigus	eestl.	"	Kivi 14/3
9078	Kahl, August	1895	Harju m.	28		õig. (maj.)	"	"	Tallinna, Laulupeo 4/3
3068	Kahna, Wilhelmine	1902	Riia l.		22	fil.	"	"	Püestee 62/9
9073	Kahro, Artur	1904	Valga m.	28		õig. (maj.)	"	"	Tähe 85/5
5449	Kahro, Jenny	1904	Tartu l.		24	arsti	"	"	Tiigi 78/20
11874	Kahu, Arnold	1907	Viljandi l.		31	õig. (maj.)	"	"	Narva 16/2
11990	Kaigas, Artur	1911	Valga l.		31	õig. (maj.)	"	"	Narva 36/7-a
8519	Kaigas, Eduard	1906	Valga m.		27	põllumaj.	"	"	Narva 36/7-a
11405	Kais, Karl	1905	Võru m.		31	õig. (maj.)	"	"	Tiigi 78/15
9130	Kaldt, Elfriede	1909	Võru m.		28	fil.	"	"	Kloostri 9/2
5885	Kalep, Karl	1888	Viru m.		24	õigus	"	"	Tähe 6/5

Matr.-Nõne	Perekonna- ja eesnimi	Sündimise		Immat-rikul.		Teadus- ja osakond	Rahvus	Riiklõudsus	Aadress, uulits, number ja korter
		aasta	koht	I sem.	II sem.				
8633	Kalits (Kallits), Aleksei	1907	Pärnu m.			27 fil.	eestl.	Eesti	Raekoja 27/5
4236	Kaljo, Theodor	1900	Lääne m.			23 fil.	"	"	Jaani 24/9
8264	Kalk, Salomon	1906	Leedumaal			26 arsti	juut	Läti	Riia 67/21
11294	Kalkun, Eduard	1910	Pärnu l.	31		fil.	eestl.	Eesti	Õnne 21/3
5312	Kalla, Leonhard	1903	Tartu m.			24 õigus	"	"	Fortuuna 16/3
3191	Kalla, Ralf	1904	Harju m.			22 õig. (maj.)	"	"	Tallinna, Jaani 6/22
2436	Kallas, Marta	1903	Tartu l.			21 õig. (maj.)	"	"	Lossi 32/1
7434	Kallas, Roman	1908	Lääne m.			26 õigus	"	"	Kivi 77/2
11548	Kallas, Weronika	1912	Tartu l.			31 õigus	"	"	Jaani 24/5
3540	Kallaste, Amalie	1902	Tallinna l.			22 õig. (maj.)	"	"	Tallinna, S.-Pärnu maantee 7/10
1253	Kallau, Alide	1889	Tallinna l.			20 arsti	"	"	Harku mõis
7748	Kallikiwi, Alfred	1907	Peterburi l.			26 arsti	"	"	Viljandi 6/6
8834	Kalmet, Aleksander	1903	Viljandi m.			27 fil.	"	"	Vladimiri 11/5
11484	Kalmet, Stefanida	1912	Viljandi m.			31 fil.	"	"	Aleksandri 70/4
11932	Kalning, Karl	1910	Tartu m.			31 loomaarsti	saksl.	"	Tähtvere 17/2
10175	Kalwe, Ado	1899	Viljandi m.			29 usu	eestl.	"	Jaama 28
398	Kamal, Karl	1890	Harju m.	20		õigus	"	"	Tallinna, Narva 10/9
4158	Kampmann, Mary	1904	Lätimaal			23 fil.	"	"	Maarjamõisa 8
5350	Kampus, Olga	1903	Viljandi m.			24 fil.	"	"	Tähtvere 2/1
10797	Kamsen, Sinaida	1910	Valga l.			30 loomaarsti	"	"	Tähe 10/2
9755	Kan, Aleksander	1909	Venemaal			28 õigus	juut	"	Karlova 20/1
3990	Kana, Johann	1882	Pärnu m.	23		õig. (maj.)	eestl.	"	Aleksandri 72/2
8627	Kanarik, Paul	1907	Tartu l.			27 usu	"	"	Piiri 2/1
9935	Kane, Ksenia	1911	Saare m.			29 fil.	"	"	Tähe 55/3
11332	Kangilaski, Otto	1911	Viljandi m.	31		fil.	"	"	Kitsas 8/1
7018	Kangro, Aime	1908	Tartu m.			25 fil.	"	"	Narva 17/6
7922	Kangro, August	1908	Tartu m.			26 mat.-lood.	"	"	Herne 38/1
9133	Kangro, Boris	1910	Pärnu l.			28 õigus	"	"	Õnne 37/1
9352	Kangro, Erna-Helene	1909	Tallinna l.			28 õig. (maj.)	"	"	Jakobi 52/1
11795	Kangro, Jaan	1911	Tartu l.			31 rohutead.	"	"	Õpetaja 7/3
7780	Kangro, Wiktor	1908	Pärnu l.			26 m.-l., keem.	"	"	Õnne 37/1
8069	Kangur, Elmar	1906	Tallinna l.			26 õig. (maj.)	"	"	Tiigi 3/3
3071	Kangur, Leonhard	1901	Viljandi m.			22 õigus	"	"	Pärnu, Poska 10
8952	Kann, Hermine-Kallista	1895	Tartu l.			27 fil.	"	"	Näituse 24
11814	Kansmann, Tom	1913	Paldiski l.			31 arsti	"	"	Riia 70/3
7305	Kant, Leida	1904	Tartu m.	26		fil.	"	"	Maarjamõisa 48/1
11541	Kanter, Elga	1913	Poolamaal			31 fil.	"	"	Kesk 27/4
10741	Kaplan, Feige	1910	Tartu l.			30 fil.	juut	"	Tiigi 10
8267	Kaplan, Lew-Benjamin	1908	Riia l.			26 arsti	"	Läti	Tähe 103/7
10764	Kapp, Marta	1912	Tallinna l.			30 õigus	eestl.	Eesti	Päeva 9/2
8942	Karasjew, Gabriel	1908	Tartu l.			27 arsti	venl.	"	Pikk 19/5

Matr.-№№	Perekonna- ja eesnimi	Sündimise		Immat- rikul.		Teadus- ja osakond	Rahvus	Riikondsus	Aadress. uulits, number ja korter
		aasta	koht	I sem.	II sem.				
10391	Karasjew, Nadeshda	1900	Tartu l.	29	õigus		venl.	Eesti	Pikk 19/5
6625	Karb, Karl	1900	Venemaal	25	õigus		eestl.	"	Veski 27/2
8754	Karik, Ernst-Eduard	1909	Harju m.	27	õigus		"	"	Tolstoj 1/2
10644	Karin, Hilda	1908	Valga l.	30	õig. (maj.)		"	"	Kastani 159/5
9146	Karinski, Wladimir	1908	Venemaal	28	usu		venl.	"	Narva 70/3
8518	Karlson, Aleksan- der-Siegfried	1907	Peterburi l.	27	rohutead.		eestl.	"	Kastani 73/2
9199	Karm, Heinrich- Johannes	1909	Tartu m.	28	usu		"	"	Kaluri 32/9
11349	Karmin, Jakob	1910	Pärnu m.	31	põllumaj.		"	"	Meltsiveski 22/2
11210	Karmin, Martin	1907	Pärnu m.	30	põllumaj.		"	"	Meltsiveski 22/2
7281	Karolin, Hans	1894	Viljandi m.	26	õigus		"	"	Tööstuse 1/5
11567	Karolin, Peeter	1886	Võru m.	31	õigus		"	"	Turu 24
9890	Karpow, Boris	1910	Soomemaal	29	arsti		sooml.	Soome	Narva 137/1
2482	Karro, Aleksei	1895	Võru m.	21	õigus		eestl.	Eesti	Herne 40/1
7826	Karro, Bertram	1908	Viru m.	26	fil.		"	"	Tööstuse 8/1
10127	Karroles, Paul	1911	Tartu l.	29	õig. (maj.)		"	"	Aleksandri 78-a/1
11425	Kartofels, Austra	1908	Lätimaal	31	arsti		lätl.	Läti	Eliisabeti 30/6
10486	Karu, August	1907	Viljandi m.	29	põll.-m., mts.		eestl.	Eesti	Kastani 73/2
7851	Karu, Elfriede	1905	Tartu m.	26	rohutead.		"	"	Aia 76/2
4941	Karu, Elfriede	1901	Tartu m.	23	mat.-lood.		"	"	Torma v. Karo kaup.
7158	Karu, Elmar	1903	Valga m.	25	arsti		"	"	Tallinna 48
1540	Karu, Hans	1897	Viljandi m.	20	m.-l., keem.		"	"	Jaama 18/1
7867	Karu, Heinrich	1907	Tallinna l.	26	põllumaj.		"	"	Puiestee 84/4
8646	Karu, Leida-Agate	1907	Tallinna l.	27	fil.		"	"	Vabriku 4/2
11633	Kasak, Elias	1895	Tartu m.	31	õigus		"	"	Eliisabeti 33/2
10093	Kase, Aino	1911	Tartu m.	29	fil.		"	"	Kastani 66/1
11568	Kase, Erwin	1912	Valga m.	31	rohutead.		"	"	V.-Tähe 7/2
10643	Kasewits, Helmuth	1911	Tallinna l.	30	m.-l., keem.		"	"	Viljandi 6/6
11113	Kashin, Boris	1912	Venemaal	30	põll.-m., mts.		venl.	"	Lai 3/1
8481	Kask, Aleksandra	1909	Narva l.	27	fil.		eestl.	"	Linda 3/1
10124	Kask, Ellen	1908	Tallinna l.	29	rohutead.		"	"	Puiestee 4/1
8849	Kask, Elwiire-Fer- nanda	1904	Pärnu l.	27	õigus		"	"	Soola 10/2
4717	Kask, Emil	1903	Tallinna l.	23	loomaarsti		"	"	Puiestee 4/4
8735	Kask, Friedrich- August	1908	Tallinna l.	27	õigus		"	"	Tähe 39/1
10485	Kask, Johannes	1906	Viljandi m.	29	põllumaj.		"	"	Tiigi 78/8
9211	Kask, Klara-Pau- line	1906	Tartu m.	28	põllumaj.		"	"	Tähtvere 21/2
8951	Kask, Ralf	1909	Pärnu m.	27	põllumaj.		"	"	Ülik. katsejaamad Raadil
2916	Kask, Richard	1902	Narva l.	22	põll.-m., mts.		"	"	Ü. õppe- ja katse- metsk. Ahja-Järvelselg
9045	Kask, Salme	1909	Venemaal	28	fil.		"	"	Lootuse 22/12
6421	Kask, Walter	1903	Tartu m.	25	mat.-lood.		"	"	Narva 129/17

Matr.-Nr.№	Perekonna- ja eesnimi	Sündimise		Immat-rikul.		Teadus- ja osakond	Rahvus	Riikkondsus	Aadress, uulits, number ja korter
		aasta	koht	I sem.	II sem.				
8647	Kaskema, Hilda-Marie	1909	Venemaal		27	fil.	eestl.	Eesti	Aleksandri 47/4
8806	Kasler, Alfred	1907	Viru m.		27	mat.-lood.	"	"	Peetri 36/5
3967	Kaswand, August	1890	Võru m.	23		mat.-lood.	"	"	Tööstuse 8/1
4922	Kats, Tomar	1905	Valga l.	23		rohutead.	juut	"	Valga, Kesk 8
8466	Katsew, Meeri	1909	Tallinna l.	27		arsti	"	"	Soola 7/4
8407	Kattai, Eduard	1894	Valga m.	27		mat.-lood.	eestl.	"	Katariina 10/4
11236	Katz, Feiga	1912	Lätimaal	30		rohutead.	juut	Läti	Jõe 15/1
8215	Katz, Pinchos	1907	Lätimaal	26		õigus	"	"	Karlova 18/2
5234	Kauba, Aksel	1897	Viru m.	24		õigus	eestl.	Eesti	Tallinna, Uus Sadama 3/2
9330	Kaumann, Wolde- mar-Philipp	1906	Peterburi l.	28		õigus	"	"	Liiva 40/2
8827	Kaur, Paul	1908	Valga m.	27		mat.-lood.	"	"	Vabaduse puistee9/1
3831	Kaus, Gerta-Helene	1902	Tallinna l.	22		fil.	"	"	Botaanika 31/1
11407	Kautlenbach, Loelia	1905	Harju m.	31		õigus	"	"	Tallinna, Kordese 2/25
5466	Kauts, Adolf	1903	Pärnu m.	24		õigus	"	"	Veski 59/1
11878	Keder, Leida	1911	Tartu l.	31		rohutead.	"	"	Kastani 12/1
11485	Kedriński, Nadeshda	1913	Poolamaal	31		arsti	venl.	"	Mäe 28/1
6672	Keel, Ewald	1906	Võru m.	25		rohutead.	eestl.	"	Kastani 9/4
7762	Keeping, Maja	1908	Tartu l.	26		fil.	ingl.	"	Näituse 19/5
11959	Keerberg, Gustaw	1911	Võru m.	31		õigus	eestl.	"	Jaani 5/2
10491	Keerd, Julie	1891	Võru l.	29		fil.	"	"	Eliisabeti 18/6
7697	Keerd, Mihkel	1887	Tartu m.	26		loomaarsti	"	"	Võru 55-a
11838	Kees, Melania	1911	Pärnu m.	31		fil.	"	"	Oa 20/1
10645	Keier, Meri	1911	Valga l.	30		õigus	lätl.	"	Vaksali 4/2
5771	Kelder, Friedrich	1903	Võru m.	24		õigus	eestl.	"	Eliisabeti 15/4
9904	Kelder, Kallista	1911	Venemaal	29		arsti	venl.	"	Narva 81/1
206	Kelder, Samuel	1895	Võru m.	19		põll.-m., mts.	eestl.	"	Narva, Salme 2/8
9445	Keller, Ilmar	1909	Võru m.	28		õigus	"	"	Karlova 47/2
1886	Kelpsch, Stanislava	1883	Kovno kub.	21		fil.	pool.	Leedu	Tähe 3/1
9231	Kentmann, Klaus- Dietrich	1909	Venemaal	28		fil.	saksl.	Eesti	Jaani 10/4
8469	Kents, Leo	1908	Venemaal	27		põllumaj.	eestl.	"	Lossi 6/1
11410	Kents, Paul	1912	Harju m.	31		mat.-lood.	"	"	Lossi 6/1
8534	Kerem, Bruno- Edmund	1910	Tartu l.	27		õigus	"	"	Suurturg 9/2
11224	Kerem, Oswald	1905	Viljandi m.	30		fil.	"	"	Lootuse 12/4
11492	Keres, Robert	1907	Võru m.	31		õig. (maj.)	"	"	Sõbra 29/7
11274	Kerner (Kärner), Therese	1909	Tartu m.	31		rohutead.	"	"	Uus 45/4
1087	Kesküla, Christof	1900	Viru m.	20		põllumaj.	"	"	Vabaduse 6/1
11614	Kesper, Ida	1912	Venemaal	31		rohutead.	"	"	Promenaadi 6/9
11058	Kestner, Gerhard	1911	Võru l.	30		rohutead.	saksl.	"	Jakobi 6/3

Matr.-Nr	Perekonna- ja eesnimi	Sündimise		Immat-rikul.		Teadus- ja osakond	Rahvus	Riiklõppe	Address, uulits, number ja korter
		aasta	koht	I sem.	II sem.				
11954	Kewend, Heida	1912	Tartu l.			31 fil.	eestl.	Eesti	Riia 99/10
10226	Kewend, Tiit	1911	Venemaal			29 põllumaj.	"	"	Riia 99/10
9241	Kibbal, Helmi	1907	Tartu l.			28 rohutead.	"	"	Sõbra 26/1
7531	Kibbermann, Elisabet	1898	Rakvere l.			26 fil.	"	"	Kastani 49/1
10178	Kienast, Hans	1908	Harju m.			29 arsti	saksl.	"	Lai 24/1
6792	Kienast, Jewgenia	1904	Venemaal			25 arsti	venl.	"	Pepleri 21/3
11836	Kiho, Lydia	1911	Tartu m.			31 põllumaj.	eestl.	"	Kesk 50/1
7800	Kiiman, Andres	1907	Viljandi m.			26 õig. (maj.)	"	"	Kivi 30/1
9990	Kiiman, Eugen	1911	Pärnu m.			29 mat.-lood.	"	"	Liiva 17/9
9668	Kiis, Friedrich	1902	Tartu m.			28 õigus	"	"	Aleksandri 91/5
10259	Kiis, Oswald	1907	Tartu m.			29 põllumaj.	"	"	Kalmistu 52-a
9341	Kiisk, Karl	1909	Tartu l.			28 usu	"	"	V.-Viljandi 15/1
10863	Kiisk, Marta	1903	Viru m.			30 rohutead.	"	"	Näituse 18/2
9119	Kiisler, Milda-Elwira	1908	Valga m			28 fil.	"	"	Õnne 18/10
7317	Kiiwer, Olga	1902	Narva l.	26		fil.	"	"	Tähe 5/1
10489	Kiiwer, Reinhold	1907	Viru m.			29 põllumaj.	"	"	Liiva 21/4
6482	Kiiwit, Jaan	1891	Pärnu m.			25 õig. (maj.)	"	"	Vallikraavi 4
6667	Kiiwit, Jaan	1906	Viljandi m.			25 usu	"	"	Aia 61/7
4729	Kikas, Alla (Alma)	1902	Tartu m.			23 fil.	"	"	Võru 120/9
11762	Kikas, Johannes	1909	Tartu l.			31 loomaarsti	"	"	Tähe 91/6
1160	Kikerpill, Nelly	1899	Tartu m.			20 rohutead.	"	"	Viljandi 10/3
11645	Kikerpill, Rita	1913	Tartu l.			31 rohutead.	"	"	Riia 1/2
10062	Kikerpill, Senta	1912	Tartu l.			29 fil.	"	"	Riia 1/2
2565	Kikkas, Elmar	1875	Viljandi m.			21 usu	"	"	Kastani 41/2
5204	Kima, Gustaw	1862	Tartu m.	24		usu	"	"	Riia 50/4
11889	Kind, Maria	1902	Viljandi m.			31 põllumaj.	"	"	Vahi põllutööskool, Tartu
11916	Kindlam, Arvid	1910	Saare m.			31 õigus	"	"	Lootuse 15/7
9587	Kindlam, Magnus	1907	Saare m.			28 fil.	"	"	Lootuse 15/7
11920	Kink, Antonina	1913	Tallinna l.			31 fil.	"	"	Kesk 6/1
10737	Kink, Gerta	1910	Tartu m.			30 fil.	"	"	Tööstuse 16/20
8449	Kink, Herbert	1907	Viljandi m.			27 õigus	"	"	Lepiku 9/4
11557	Kippar, Hans	1912	Tallinna l.			31 õigus	"	"	Riia 21/1
10922	Kipper, Arwid	1909	Viljandi m.			30 loomaarsti	"	"	Kesk-Kaar 27
9859	Kiristaja, Walter	1906	Võru l.	29		õig. (maj.)	"	"	Eliisabeti 25/4
5941	Kirnmann, Wanda	1905	Võru m.			24 fil.	"	"	Kevade 1/3
11279	Kirotar, Leo	1909	Võru m.	31		arsti	"	"	Vladimiri 2/1
8160	Kirotar, Woldemar	1906	Võru l.			26 usu	"	"	Kesk 40/4
9369	Kirp, Oskar	1909	Võru m.			28 m.-l., keem.	"	"	Pargi 13/5
8408	Kirrotar, Elmar	1899	Saare m.	27		õigus	"	"	Näituse 19/3
9832	Kirschbaum, Georg	1892	Tartu m.	29		õigus	"	"	
6684	Kirschenberg, Adalbert	1905	Tartu m.			25 õigus	"	"	Veski 67
4937	Kirschfeldt, Ethel	1904	Tartu l.			23 mat.-lood.	"	"	Aleksandri 63/6

Matr.-№№	Perekonna- ja eesnimi	Sündimise		Immat-rikul.		Teadus- ja osakond	Rahvus	Riikondsus	Aadress, uulits, nmmber ja korter
		aasta	koht	I sem.	II sem.				
10081	Kirschfeldt, Werner	1905	Pärnu m.			29 loomaarsti	eestl.	Eesti	Jaama 60
11632	Kirwes, Oskar	1911	Tartu m.			31 põllumaj.	"	"	Elva raudteejaam
8706	Kiss, Anna-Amalie	1897	Tartu m.			27 arsti	"	"	Näituse 2/5
10750	Kisselew, Tatiana	1912	Poolamaal			30 arsti	venl.	Eesti	Vabriku 3/17
11062	Kitajew, Nina	1912	Venemaal			30 fil.	"	Vene	Pargi 7/4
4175	Kits, Aleksander	1895	Pärnu m.			23 õigus	eestl.	Eesti	Tähe 63/4
10345	Kits, Elmar	1906	Tartu l.			29 õigus	"	"	Jõe 11/3
3455	Kits, Johannes	1899	Viljandi l.			22 õig. (maj.)	"	"	Aia 54
4239	Kitzberg, Jaan	1904	Tartu l.			23 õigus	"	"	Kevade 1/1
10382	Kiudorw, Helmi	1910	Võru m.			29 mat.-lood.	"	"	Näituse 6/4
4884	Kiusalaas, Alfred	1903	Pärnu m.			23 mat.-lood.	"	"	Holmi 22/1
11047	Kiwer, Helmar	1908	Viru m.			30 loomaarsti	"	"	Liiva 21/4
11509	Kiwi, Helmi	1901	Tartu l.			31 arsti	"	"	Karlova 31/2
6947	Kiwi, Karl	1905	Tartu m.			25 põll.-m., mts.	"	"	Tööstuse 2/2
8453	Kiwimägi, Leopold-Johannes	1909	Tallinna l.			27 fil.	"	"	Näituse 6/2
4727	Kiwisaar, Elmar	1897	Tartu m.			23 loomaarsti	"	"	Narva 38/5
8775	Kiwisikk, August	1907	Tartu m.			27 usu	"	"	Võru 29/3
7062	Kiwiste, Einar	1906	Narva l.			25 usu	"	"	Pepleri 15, II k
10799	Kiwistik, Aleksandrine	1912	Viljandi l.			30 arsti	"	"	Riia 87/1
11150	Kiwistik, Selma	1912	Narva l.			30 mat.-lood.	"	"	U.-Savi 4/2
11483	Klaar, Jaan	1911	Viljandi m.			31 põllumaj.	"	"	Botanika 24/1
11789	Klaar, Sander	1906	Saare m.			31 õig. (maj.)	"	"	Lai 23, II
8796	Klaarmann, Amanda	1907	Tartu l.			27 rohutead.	"	"	Riia 40
11690	Klassen, Aino	1911	Pärnu l.			31 õig. (maj.)	"	"	Lepiku 3/1
9901	Klaus, Georg	1907	Venemaal			29 usu	"	"	Jakobi 5/4
7177	Klaus, Johannes	1901	Tartu m.			25 õigus	"	"	Haaslava v., Pruuli postitalu
4304	Klauren, Wambola	1902	Saare m.			23 fil.	"	"	Narva 127
9629	Klawins, Friedrich	1910	Valga l.			28 õigus	lätl.	Läti	Gildi 7/6
9951	Klein, Leida	1911	Peterburi l.			29 arsti	eestl.	Eesti	Veski 17/10
10125	Kleinberg, Annemarie	1911	Venemaal			29 m.-l., keem.	"	"	Veski 6
11812	Kleinberg, Helene	1912	Tallinna l.			31 õig. (maj.)	"	"	Näituse 18/5
676	Kleinhoff, Herbert	1895	Tallinna l.	20		õigus	"	"	Tallinna, Harju 21/3.
9351	Kleinmann, Karin-Alice	1910	Tallinna l.			28 õigus	"	"	Tähe 44/2
11781	Klejnot, Aleksander	1908	Tallinna l.			31 õig. (maj.)	pool.	"	Lepiku 6/5
7171	Klemens, Fritz	1905	Poolamaal			25 arsti	eestl.	"	Võru 23/3
11668	Klement, Erik	1911	Venemaal			31 arsti	saksl.	"	Lille 16/1
9404	Klement, Kurt-Hermann	1911	Tallinna l.			28 õig. (maj.)	eestl.	"	Kastani 9/2
9039	Klementi, Senta-Aline	1908	Tallinna l.	28		fil.	"	"	Vabaduse puies-tee 12/1

Matr.-№№	Perekonna- ja eesnimi	Sündimise		Immat-rikul.		Teadus- ja osakond	Rahvus	Riikkondsus	Aadress, uulits, number ja korter
		aasta	koht	I sem.	II sem.				
11162	Klemm, Aleksei	1910	Peterburi l.	30		arsti	venl.	Eesti	Näituse 28/4
8462	Klemmer, Ellen	1909	Tallinna l.	27		arsti	rootsl.	„	Riia 22/1
10798	Klemmer, Jakob	1884	Tartu m.	30		õig. (maj.)	eestl.	„	Kastani 23/2
11837	Klenski, Kirill	1913	Tallinna l.	31		arsti	venl.	„	Uueturu 14/1
8991	Klesment, Julie	1906	Harju m.	27		põllumaj.	eestl.	„	Puiestee 29/3
11423	Klettenberg, Linda	1912	Venemaal	31		rohutead.	„	„	Pargi 9/8
7263	Kläwin, Arnold	1905	Valga l.	25		õig. (maj.)	lätl.	Läti	Gildi 7/6
5545	Knibbis, Alfred	1906	Venemaal	24		õigus	eestl.	Eesti	Väike-Kaar 7
11801	Knuut, Vladimir	1910	Pärnu l.	31		mat.-lood.	„	„	Vladimiri 3/4
7790	Kobin, Elmar-Emil	1908	Tallinna l.	26		arsti	„	„	Tolstoi 8/1
9384	Kobla, August	1904	Tartu l.	28		usu	„	„	Tähtvere 18/17
8621	Kobolt, Erich	1908	Pärnu l.	27		fil.	saksl.	„	Kevade 5/1
4060	Koch, Johann	1897	Tartu m.	23		õig. (maj.)	eestl.	„	Tähe 60/9
8712	Koch, Peeter	1908	Tartu m.	27		usu	„	„	Tähtvere 23/1
4711	Koger, Salme	1901	Tartu l.	23		fil.	„	„	Karlova 7/4
3981	Koggermann, Karl	1887	Tallinna l.	23		õigus	„	„	Tiigi 78/3
10875	Kofkin, Sophie	1912	Tartu l.	30		õig. (maj.)	juut	„	Karlova 29/2
10671	Kohlap, Elmar	1912	Tartu l.	30		õig. (maj.)	eestl.	„	Tolstoi 6/1
10330	Kohlap, Linda	1910	Tartu l.	29		õig. (maj.)	„	„	Tolstoi 6/1
11972	Kohlap, Lydia	1910	Viljandi m.	31		õig. (maj.)	„	„	Tolstoi 6/1
4189	Kohlmei, Erna	1900	Venemaal	23		fil.	„	„	Eliisabeti 19/3
11411	Koik, Jaan	1908	Pärnu m.	31		õigus	„	„	Laatre p. ag. Pärnu- maal
2075	Koitmets, Viktor	1904	Tartu l.	21		õig. (maj.)	„	„	Tähe 86/3
8607	Koiva, Harda	1910	Tartu l.	27		fil.	„	„	Eliisabeti 37/3
4048	Kokker, Erich	1905	Tallinna l.	23		õigus	„	„	Jaani 12/8
8361	Kolberg, Karl	1899	Tartu m.	27		õigus	„	„	Uus 45/4
11090	Kolga, Harald	1908	Tartu l.	30		õigus	„	„	Rüütli 8/7
11528	Kolga, Hildegard	1912	Tallinna l.	31		arsti	„	„	Lai 1
9945	Kolk, Bernhard	1890	Viljandi l.	29		õigus	„	„	Filosoofi 10/1
10144	Kolk, Hellmuth	1909	Viljandi m.	29		põllumaj.	„	„	Jakobi 19/1
11841	Kolk, Leili	1906	Viljandi m.	31		loomaarst	„	„	Tallinna 28
6050	Kolk, Tõnis	1899	Viljandi m.	24		õigus	„	„	Lootuse 12/8
11833	Kollin, Edla	1912	Tallinna l.	31		rohutead.	„	„	Kastani 12/3
4928	Kolts, Helene	1903	Venemaal	23		fil.	„	„	Pepleri 2/3
10802	Koltsov, Nikolai	1907	Petseri m.	30		põllumaj.	venl.	„	Veski 43/3
2153	Kompus, Nikolai	1902	Tartu m.	21		m.-l., keem.	eestl.	„	Elva, Pajotare
5550	Kondas, Gerda	1905	Tartu l.	24		õigus	„	„	Uus 2/1
308	Kondor, Alfred	1896	Tartu l.	19		õigus	„	„	Võru 36/12
3728	Kondor, Johannes	1901	Viljandi l.	22		õig. (maj.)	„	„	Õnne 24/7
11667	Kongo, Ferdinand	1909	Võru m.	31		õig. (maj.)	„	„	Aia 59/11
7528	Konrad, Hilda	1908	Viljandi m.	26		õigus	„	„	Kalda 1/18
9748	Konsap, Salme	1907	Võru m.	28		põllumaj.	„	„	Lodja 23/11
11421	Konsberg, Richard	1913	Võru m.	31		põll.-m., mts.	„	„	Kivi 14/4
12000	Kont, Elfriede	1907	Venemaal	31		m.-l., keem.	„	„	Tähtvere 14/2
11415	Kont, Linda	1904	Viljandi l.	31		õig. (maj.)	„	„	Raekoja 46/1

Matr.-Nr.	Perekonna- ja eesnimi	Sündimise		Immat- rikul.		Teadus- ja osakond	Rahvus	Riikondsus	Aadress, uulits, number ja korter
		aasta	koht	I sem.	II sem.				
6286	Kontor, Oskar	1902	Tartu m.	25	õig. (maj.)	eestl.	Eesti	Tähe 89/3	
6061	Kontstantjuk, War- folomei	1903	Pärnu m.	24	põll.-m., mts.	venl.	„	Tähtvere 2/5	
6549	Kontsu, Hilda	1905	Viru m.	25	fil.	eestl.	„	Riia 72/4	
8437	Koodi, Harry	1908	Pärnu l.	27	õigus	„	„	Tolstoi 8/2	
7536	Koodres, Oskar	1907	Viljandi m.	26	usu	„	„	Pepleri 27/1	
11539	Kook, Aino	1913	Tartu l.	31	fil.	„	„	Narva 54/1	
10132	Kook, August	1907	Tartu m.	29	õigus	„	„	Mäe 50/2	
1224	Kook, Samuel	1896	Tartu l.	20	õigus	„	„	Veski 67	
6454	Koop (Coop), Margarethe	1905	Rakvere l.	25	rohutead.	saksl.	„	Lai 23/1	
6452	Koop (Coop), Werner	1906	Rakvere l.	25	õig. (maj.)	„	„	Lai 23/1	
8977	Koordt, Karl-Robert	1909	Tartu l.	27	m.-l., keem.	eestl.	„	Pikk 11/1	
10855	Koorits, Leida	1909	Viru m.	30	arsti	„	„	Tiigi 78/8	
8731	Koort, Georg	1907	Viljandi l.	27	loomaarsti	„	„	Lutsu 24/4	
11050	Koost, Walter	1908	Peterburi l.	30	arsti	„	„	Oa 7/2	
11412	Koowit, Friedrich	1894	Pärnu l.	31	õigus	„	„	Räni 16	
11413	Koppel, Dawid	1894	Tartu m.	31	mat.-lood.	„	„	Näituse 22	
8438	Koskora, Hilda	1907	Tartu l.	27	fil.	„	„	Pargi 15/2	
10950	Koppe, Wilhelm	1908	Riia l.	30	mat.-lood.	„	„	Lepiku 14/3	
9920	Koppel, Eduard	1908	Tartu l.	29	arsti	„	„	Botaanika 26/1	
8452	Koppel, Hans	1908	Viljandi m.	27	mat.-lood.	„	„	Lai 34/2	
11303	Koppel, Hans	1909	Tartu m.	31	õig. (maj.)	„	„	Vana 5/2	
10857	Koppel, Johannes	1901	Tartu m.	30	õigus	„	„	Katariina 5/8	
3053	Koppel, Johannes	1899	Saare m.	22	õigus	„	„	Tähe 85/4	
9166	Koppel, Karl	1900	Tartu m.	28	usu	„	„	Narva 36/10	
8063	Koppel, Leonhard- Gustaw	1906	Viljandi l.	26	õig. (maj.)	„	„	Jaama 41	
11709	Koppel, Mara	1914	Tallinna l.	31	fil.	„	„	Jaani 24/8	
10077	Koppel, Paul	1904	Tallinna l.	29	usu	„	„	Tähtvere 18/17	
7398	Korb, Anton	1905	Järva m.	26	fil.	„	„	Kuu 27/8	
9394	Korbmänn (Kork- mann), Johannes	1909	Lääne m.	28	põllumaj.	„	„	Narva 135/3	
8867	Kord, Tamara	1910	Valga l.	27	õig. (maj.)	„	„	Aia 26/2	
10742	Korewo, Gertrud	1912	Tartu l.	30	fil.	pool.	„	Narva 111/2	
11882	Korjus, Elfriede	1906	Tartu m.	31	õigus	eestl.	„	Tööstuse 9/3	
11742	Korkashwili, Tamara	1914	Tartu l.	31	fil.	grusiinl.	„	Herne 2/3	
11533	Korknobel, Anne- liese	1914	Tartu l.	31	õig. (maj.)	eestl.	„	Näituse 19/3	
10823	Korn, William	1911	Tartu l.	30	m.-l., keem.	saksl.	„	Aleksandri 29/2	
6680	Kornel, Walter	1905	Võru l.	25	õigus	eestl.	„	Eliisabeti 30/2	
3667	Korownikow, Alek- sander	1897	Pihkva l.	22	mat.-lood.	venl.	Vene	Magasini 1/8	

Matr.-№№	Perekonna- ja eesnimi	Sünnimise		Immat-rikul.		Teadus- ja osakond	Rahvus	Riiklondus	Aadress, uulits, number ja korter
		aasta	koht	I sem.	II sem.				
10763	Korths, Herta	1908	Valga m.	30		rohutead.	saksl.	Eesti	Kastani 12/3
9464	Kosarw, Aleksander	1908	Valga m.	28		põll.-m., mts.	eestl.	„	Kastani 7/9
10647	Koshkin, Wadim	1912	Riia l.	30		õigus	venl.	„	Tallinna, Jakobsoni 23/5
8501	Kose, Hermann-Johannes	1907	Saare m.	27		loomaarsti	eestl.	„	Herne 36/1
8650	Kosenkranius, Leo-Roland	1909	Lätimaal	27		arsti	„	„	Jaani 10/2
10308	Koslowski, Bela	1911	Tallinna l.	29		õig. (maj.)	„	„	Riia 55/3
10608	Kownat, Ruben	1911	Lätimaal	30		loomaarsti	juut	Läti	Promenaadi 6/5
10131	Kraag, Richard	1904	Tartu l.	29		õigus	eestl.	Eesti	Narva 57/4
10176	Kramer, Lydia	1908	Venemaal	29		õigus	„	„	Pepleri 26/4
11228	Kraner, Walter	1907	Peterburi l.	30		loomaarsti	„	„	Herne 24/3
2920	Kranz, Nadeshda	1901	Viljandi l.	21		arsti	„	„	Peetri 46/4
7064	Krass, Leida	1904	Tartu l.	25		fil.	„	„	Meloni 1/2
11420	Kraus, Jaan	1890	Harju m.	31		õigus	„	„	Aleksandri 60/6
8227	Kraus, Jüri	1898	Harju m.	26		õigus	„	„	Õne 33/1
4086	Krause, Maks	1905	Venemaal	23		rohutead.	saksl.	„	Botaanika 12/2
9943	Krause, Ulrich	1909	Viru m.	29		mat.-lood.	„	„	Aia 38, I k.
10648	Krause, Wolfgang	1909	Venemaal	30		arsti	„	„	Kastani 12/5
11826	Krause, Wolfram	1914	Võru m.	31		usu	„	„	Jakobi 50/2
11079	Kraut, Theodor	1911	Tallinna l.	30		õig. (maj.)	eestl.	„	Aia 64/8
8604	Krebs, Leonid-Siegfried	1910	Viru m.	27		loomaarsti	„	„	Viljandi 6
8773	Kredemann, Edgar	1907	Järva m.	27		arsti	„	„	Õne 23/6
10267	Kreek, Alide	1909	Viru m.	29		mat.-lood.	„	„	Tähtvere 27/1
10920	Kreik, Salme	1911	Viru m.	30		mat.-lood.	„	„	Näituse 4/7
10709	Krekman, Helmi	1911	Harju m.	30		mat.-lood.	„	„	Jakobi 18/3
8884	Kremser, Walter-Gerhard	1909	Tartu m.	27		põll.-m., mts.	saksl.	„	V.-Savi 1/5
10994	Kreos, August	1908	Tartu m.	30		mat.-lood.	eestl.	„	Soola 14/4
9925	Kress, Sidonie	1908	Peterburi l.	29		arsti	„	„	Narva 31/3
10352	Kriggul, Theodor	1907	Võru m.	29		põll.-m., mts.	„	„	Vallikraavi 8/4
7500	Kriggul, Viktor	1905	Võru m.	26		õigus	„	„	Tööstuse 4/1
11317	Kriisa, August	1908	Tartu m.	31		loomaarsti	„	„	Turu 38/7
9379	Kriisa, Elmar	1907	Tartu l.	28		õigus	„	„	V.-Viljandi 16/1
9052	Kriiwa, Eduard	1904	Harju m.	28		õigus	„	„	Kalda 10/2
9916	Krimm, Aino	1910	Viru m.	29		fil.	„	„	Vabriku 2/4
7534	Krinitiski, Kronid	1907	Saare m.	26		õig. (maj.)	venl.	„	Magasini 1/3
3129	Kristelstein, Anna	1902	Narva l.	22		õig. (maj.)	eestl.	„	Filosoofi 14/2
11171	Kristjuhan, Richard	1909	Harju m.	30		õigus	„	„	Tööstuse 10/5
11419	Krjukow, Igor	1907	Tallinna l.	31		arsti	venl.	„	Näituse 24/2
8369	Kroos, Agnes	1907	Järva m.	27		õigus	eestl.	„	Jaani 12/6
9777	Krootmann, Johannes	1909	Tartu m.	29		õig. (maj.)	„	„	Tartu, ujula
10923	Krootmann, Marta	1911	Tartu l.	30		fil.	„	„	Mäe 13/9

Matr.-№№	Perekonna- ja eesnimi	Sündimise		Immat-riikul.		Teadus- ja osakond	Rahvus	Riikkondsus	Aadress, uulits, number ja korter
		aasta	koht	I sem.	II sem.				
12005	Kross (Gross), Rahuleid	1911	Tartu l.	31		põll.-m., mts.	eestl.	Eesti	Võru 78/9
7884	Krudenbrun, Albert	1907	Viljandi m.	26		õig. (maj.)	"	"	Veski 67
7923	Kruglow, Wiktor	1907	Narva l.	26		põll.-m., mts.	venl.	"	Tähtvere 18/16
8461	Krull, Lilli-Emilie	1907	Saare m.	27		arsti	eestl.	"	Riia 65/10
7760	Krupatkin, Gutman	1906	Venemaal	26		loomaarsti	juut	"	Jaani 18/1
1429	Krupp, Arnold	1900	Narva l.	20		õigus	eestl.	"	Kastani 28/1
7506	Krusenberg, Edgar	1908	Rakvere l.	26		m.-l., keem.	"	"	Lõuna 7/1
10744	Krusenberg, Therese	1908	Viru m.	30		fil.	"	"	Herne 62/1
10231	Krusik, Emilie	1896	Harju m.	29		õig. (maj.)	"	"	Tallinna, Õuna 6/4
10017	Kruup, Heino	1911	Viljandi m.	29		arsti	"	"	Kastani 16/4
8882	Kruus, Anton	1904	Valga m.	27		põllumaj.	"	"	Aleksandri 40
11530	Kruus, Ilmar	1913	Tartu m.	31		fil.	"	"	Narva 36/5
4194	Kruus, Johann	1903	Harju m.	23		loomaarsti	"	"	Puiestee 4/4
10430	Kruusberg, Estra	1906	Järva m.	29		rohutead.	"	"	Tähe 103/6
7728	Kruuse, Anna	1906	Venemaal	26		õig. (maj.)	"	"	Botanika 26/2
11771	Kruusmann, Herbert	1913	Pärnu l.	31		õigus	"	"	Lutsu 5
8563	Kuben, Johann	1907	Peterburi l.	27		õigus	"	"	Tallinna, S.-Karja 20/1
11416	Kuhlberg, Harry	1911	Viru m.	31		õig. (maj.)	"	"	Aleksandri 29/1
10830	Kuhlberg, Ilmar	1910	Järva m.	30		põllumaj.	"	"	Võru 20/1
4291	Kuhlberg, Karl	1899	Venemaal	23		õig. (maj.)	"	"	Aleksandri 104/1
6648	Kuhlberg, Richard	1905	Tartu m.	25		õig. (maj.)	"	"	Meltsiveski 82/2
11012	Kuill, Harald	1907	Paldiski l.	30		põllumaj.	saksl.	"	Herne 38/3
9918	Kuisk, Ilse	1911	Järva m.	29		õig. (maj.)	eestl.	"	Eliisabeti 32/2
6024	Kuiw, Annette	1902	Viljandi m.	24		mat.-lood.	"	"	Pargi 4/1
10651	Kuiw, Ewald	1910	Harju m.	30		põllumaj.	"	"	Näituse 28/5
5181	Kuiw, Olga	1904	Viljandi m.	24		mat.-lood.	"	"	Pargi 4/1
10835	Kuiwa, Leida	1912	Viru m.	30		õig. (maj.)	"	"	Kastani 31/1
11654	Kuk, Salme	1910	Tartu l.	31		õig. (maj.)	"	"	Pikk 56/1
9955	Kukemelk, Erna	1910	Tartu l.	29		õig. (maj.)	"	"	Poe 4
8294	Kukk, Aleksander	1890	Pärnu l.	26		õig. (maj.)	"	"	Lai 1/3
5432	Kukk, Hans	1904	Valga m.	24		õigus	"	"	Tähe 88/6
9491	Kukk, Johannes	1904	Viljandi m.	28		loomaarsti	"	"	Vene 28/5
5649	Kukk, Juhan	1902	Viljandi m.	24		mat.-lood.	"	"	Hetsli 3/1
10808	Kukk, Julius	1896	Viljandi m.	30		põll.-m., mts.	"	"	Lossi 20/1
11734	Kukk, Julius	1901	Pärnu m.	31		arsti	"	"	Karlova 95/8
8736	Kukk, Leopold	1909	Tallinna l.	27		põllumaj.	"	"	Puiestee 35/8
7687	Kukk, Martin	1892	Viljandi m.	26		õigus	"	"	Kastani 18/1
5089	Kukkur, Oswald	1893	Venemaal	23		fil.	"	"	Herne 41/6
11797	Kukrus, August	1906	Valga m.	31		õigus	"	"	Tähe 83/5
7198	Kulderknup, Erika	1905	Harju m.	25		õigus	"	"	Riia 64/2
8820	Kuldkepp, Jaan	1907	Viljandi m.	27		õigus	"	"	Turu 75/5
1357	Kuldwere, Boris	1898	Rakvere l.	20		põll.-m., mts.	"	"	Tallinna, Kodu 14/3
2146	Kuldwere, Gerhard	1886	Rakvere l.	21		mat.-lood.	"	"	Maarjamõisa 44/3
1977	Kuldwere, Olaf	1898	Helsingi l.	21		õigus	"	"	Sisevete sadama kapteni kont., Tartu

Matr.-№№	Perekonna- ja eesnimi	Sündimise		Immat-rikul.		Teadus- ja osakond	Rahvus	Riikkondsus	Aadress, uulits, number ja korter
		aasta	koht	I sem.	II sem.				
10946	Kull, Alwine	1910	Valga m.	30	õigus		eestl.	Eesti	Näituse 22/1
11724	Kull, August	1903	Tartu m.	31	fil.		"	"	Vambola 1/4
3241	Kull, Ernst-Woldemar	1903	Valga m.	22	õigus		"	"	Kastani 67/2
4770	Kull, Georg	1904	Tallinna l.	23	arsti		"	"	Pepleri 6/2
4389	Kull, Johannes	1903	Riia l.	23	õig. (maj.)		"	"	Kastani 21/10
10228	Kull, Leida	1911	Pärnu m.	29	fil.		"	"	Lepiku 14/4
7458	Kull, Leonhard	1907	Tartu m.	26	õigus		"	"	Tähe 97/6
7296	Kull, Selma	1905	Riia l.	26	õigus		"	"	Veski 26/2
8516	Kullak, Bernhard	1900	Tartu m.	27	mat.-lood.		"	"	Tallinna 31/10
10963	Kullak, Ellinor	1912	Järva m.	30	rohutead.		"	"	Kesk-Kaar 37
11362	Kullasep, Eduard	1889	Viljandi m.	31	õigus		"	"	Võru, Jüri 11
9177	Kullison, Teophilie-Auguste	1909	Järva m.	28	põllumaj.		"	"	Raekoja 48/3
10819	Kulpa, Marie	1909	Viljandi m.	30	mat.-lood.		"	"	Lootuse 5/5
8708	Kulpa, Rudolf	1906	Venemaal	27	fil.		"	"	Kuu 7/1
11606	Kunder, Irina	1909	Riia l.	31	õigus		"	"	Katariina 6/5
6912	Kungs, Georg-Alfons	1906	Tallinna l.	25	õig. (maj.)		lätl.	Läti	Vallikraavi 23
10807	Kunimägi, Mai	1910	Venemaal	30	rohutead.		eestl.	Eesti	Jakobi 58/1
7375	Kuplais, Peeter	1904	Tartu m.	26	loomaarsti		"	"	Tähtvere 40/4
8440	Kura (Kuura), Aleksander	1890	Pärnu m.	27	õigus		"	"	Maarjamõisa 8/2
7890	Kuremaa, Eduard	1906	Harju m.	26	fil.		"	"	Eliisabeti 25/1
10731	Kurg, Hulda	1910	Venemaal	30	põllumaj.		"	"	Tiigi 80/2
7286	Kurg, Robert	1906	Valga m.	26	fil.		"	"	Tähe 103/3
8435	Kurismann, Ernst	1909	Lääne m.	27	õig. (maj.)		"	"	Kastani 12/7
4006	Kurlenz, Alfred	1902	Valga m.	23	fil.		"	"	Mäe 73/3
9919	Kurm, Metha	1911	Pärnu m.	29	õig. (maj.)		"	"	Tähe 8/4
7131	Kurrik, Helmi	1882	Tartu l.	25	fil.		"	"	Botaanika 32/2
9837	Kurrusk, Helmi	1908	Lääne m.	29	arsti		"	"	Linda 4/1
7711	Kursmann, Alide	1897	Tallinna l.	26	fil.		"	"	Jaani 9/2
11592	Kusik, Georgi	1910	Järva m.	31	õig. (maj.)		"	"	Tööstuse 5/1
9343	Kusik, Maksimilian	1911	Tallinna l.	28	arsti		"	"	Jakobi 46/1
4282	Kurwits, Oskar	1888	Võru m.	23	õigus		"	"	Uueturu 5
8039	Kusberg, Woldemar	1908	Tallinna l.	26	mat.-lood.		"	"	Tähe 97/3
11325	Kusmanoff, Friedrich	1912	Tallinna l.	31	arsti		saksl.	"	Herne 11/4
8551	Kusnetsow, Raissa	1908	Tartu l.	27	arsti		venl.	Läti	Vallikraavi 24/2
9675	Kustasson, Aleksander	1906	Pärnu m.	28	põllumaj.		eestl.	Eesti	Puiestee 29/4
10547	Kustawus, Eduard	1907	Valga m.	30	rohutead.		"	"	Kastani 73/1
11381	Kutnan, Eduard	1908	Viru m.	31	õig. (maj.)		"	"	Tööstuse 4/4
1221	Kutsar, Erna	1901	Viljandi m.	20	mat.-lood.		"	"	Kurista v., Viljandi m.
10729	Kutser, Leida	1912	Tallinna l.	30	fil.		"	"	Näituse 10/4
9861	Kutšinski, Walentin	1909	Valga l.	29	õigus		venl.	"	Riia 15/4

Matr.-Nr.	Perekonna- ja eesnimi	Sündimise		Immat-rikul.		Teadus- ja osakond	Rahvus	Riiklondus	Address, uulits, number ja korter
		aasta	koht	I sem.	II sem.				
8375	Kutti, Herbert	1907	Lääne m.	27		õigus	eestl	Eesti	Rüütli 18/4
10111	Kutti, Selma	1909	Viljandi m.	29		fil.	"	"	Jaama mõis
12004	Kuulman, Miralda	1910	Tallinna l.	31		õig. (maj.)	"	"	Tähtvere 17/2
9670	Kuus, Mihkel	1906	Pärnu l.	28		loomaarsti	"	"	Narva 44/1
6989	Kuus, Else	1907	Võru m.	25		õigus	"	"	Tähe 47/7
6483	Kuus, Erich	1905	Tartu m.	25		õig. (maj.)	"	"	Veski 67
8185	Kuus, Fred-Erik	1908	Peterburi l.	26		arsti	saksl	"	Savi 1/6
5648	Kuus, Walter	1906	Võru l.	24		õig. (maj.)	eestl.	"	Jakobi 27/1
11154	Kuuse, Richard	1907	Tartu m.	30		rohutead.	"	"	Võru 96/2
10066	Kuusik, Adelheid	1910	Tartu l.	29		fil.	"	"	Holmi 12/6
8589	Kuusik, Aleksis	1910	Venemaal	27		arsti	"	"	Jakobi 46/1
12010	Kuusik, Bruno	1911	Tallinna l.	31		fil.	"	"	Herne 63/7
3977	Kuusik, Eduard-August	1882	Tartu l.	23		õig. (maj.)	"	"	Kalmistu 3/1
7779	Kuusik, Joann	1902	Viljandi m.	26		õigus	"	"	Veski 8
11081	Kuusik, Ulrich	1910	Tartu l.	30		rohutead.	"	"	Tähe 77/4
11566	Kuusik, Woldemar	1911	Tartu l.	31		rohutead.	"	"	Kaluri 34/3
11637	Kuusisto, Paavo	1903	Soomemaa	31		fil.	sooml.	Soome	Tolstoi 2/3
10652	Kuusik, Juuli	1910	Pärnu m.	30		õig. (maj.)	eestl.	Eesti	Marta 3.3
12003	Kuusik, Karl	1911	Viljandi m.	31		mat.-lood.	"	"	Aia 27/1
6966	Kuusikler, Linda	1904	Järva m.	25		mat.-lood.	"	"	Pargi 4/1
11165	Kuusikmann, Alfred	1909	Harju m.	30		õigus	"	"	Roosi 24-a
11041	Kuusikmann, Edmund	1910	Tallinna l.	30		rohutead.	"	"	Roosi 1/11
11417	Kuusikmann, Erich	1908	Tallinna l.	31		õigus	"	"	Näituse 24/2
8639	Kuusikler, Linda	1908	Viru m.	27		fil.	"	"	Näituse 10.3
9917	Kuusik, Artur	1901	Narva l.	29		õigus	"	"	Aleksandri 58/6
11760	Kuusik, Oskar	1907	Tartu m.	31		mat.-lood.	"	"	Raadio-ringh. saate-jaam
1291	Kuusikmann, Richard	1897	Tallinna l.	20		õig. (maj.)	"	"	Jakobi 44
10728	Kuusikner, Tiiu	1911	Venemaal	30		õigus	"	"	Jaama 60
7457	Kuusik, Ellen	1907	Pärnu l.	26		fil.	"	"	Kalaturu 2/6
11414	Kõiv, August	1911	Võru m.	31		arsti	"	"	Jaama 13/2
11980	Kõiv, Erich	1900	Võru m.	31		õigus	"	"	Kitsas 11/3
9732	Kõiv, Jakob	1908	Võru m.	28		arsti	"	"	Turu 14/17
10075	Kõiv, Leonid	1906	Valga m.	29		põllumaj.	"	"	Aleksandri 70/2
11642	Kõiv, Salme	1911	Võru m.	31		arsti	"	"	Soola 29
5469	Kõiv, Woldemar	1904	Võru m.	24		fil.	"	"	Vabriku 2/4
8862	Kõiva, Anna-Margarethe	1907	Pärnu m.	27		fil.	"	"	Eliisabeti 30/3
12020	Kõiva, Heino	1909	Pärnu m.	31		õig. (maj.)	"	"	Tiigi 56/1
11924	Kõivastik, Feodor	1908	Petseri m.	31		loomaarsti	"	"	Narva 70/3
4476	Kõivumägi, Julius	1901	Valga m.	23		õigus	"	"	Viljandi 5
7736	Kõks, Johannes	1903	Tartu m.	26		õigus	"	"	Lutsu 5
2909	Kõll, Georg	1897	Tallinna l.	22		õigus	"	"	Aleksandri 29/3

Matr.-Nr.№	Perekonna- ja eesnimi	Sündimise		Immat- rikul.		Teadus- ja osakond	Rahvus	Riikkondsus	Address, uulits, number ja korter
		aasta	koht	I sem.	II sem.				
11933	Köller (Keller), Armilde	1910	Võru m.	31		rohu-tead.	eestl.	Eesti	Karlova 47/2
9215	Köpp, Helgi	1910	Tartu m.	28		fil.	"	"	Veski 11/1
6205	Kõrb, Gerhard	1905	Pärnu l.	24		õigus	"	"	Marja 11/7
8926	Kõre, August	1906	Viljandi m.	27		arsti	"	"	Oa 7/3
8207	Kõrge, Hilda	1906	Pärnu m.	26		fil.	"	"	Kesk 7/12
11759	Kõrge, Kuno	1913	Kuresaare l.	31		arsti	"	"	Lepiku 14/1
8853	Kõrgesaar, Hans	1907	Viljandi m.	27		õig. (maj.)	"	"	Vabriku 3/18
10269	Kõrts, Lydia	1912	Tartu m.	29		mat.-lood.	"	"	Tiigi 20/9
7698	Kõrtsmik, Waleria	1909	Viljandi l.	26		fil.	"	"	Lille 9/6
11976	Körtz, Eduard	1911	Tartu m.	31		põll.-m., mts.	"	"	Tiigi 20/1
83	Käbin, Abel	1899	Viru m.	19		põllumaj.	"	"	Eliisabeti 19/5
11602	Käbin, Erna	1912	Narva l.	31		mat.-lood.	"	"	Lootuse 22/12
4842	Käehr(Käär), Peeter	1900	Järva m.	23		põllumaj.	"	"	Turu 14/18
11102	Kägu, Erna	1909	Tallinna l.	30		õig. (maj.)	"	"	Narva 129/13
5763	Känd, Jüri	1905	Viljandi m.	24		põllumaj.	"	"	Võhma, Villevere p. ag.
6397	Käppa, August	1904	Tartu l.	25		õigus	"	"	Kuu 7/1
11940	Käppa, August	1887	Tartu m.	31		mat.-lood.	"	"	Kastani 35
5861	Kärdi, Karl	1903	Järva m.	24		fil.	"	"	Kivi 7/7
8575	Kärdo (Keerdo), Ella	1906	Tartu m.	27		õig. (maj.)	"	"	Võru 62/2
7807	Kärema, Maimu	1904	Valga l.	26		fil.	"	"	U.-Savi 8/2
7660	Kärik, Richard	1896	Tartu m.	26		õigus	"	"	Pikk 15/7
8764	Kärk, Hilda	1907	Viljandi m.	27		fil.	"	"	Lootuse 5/6
6938	Kärk, Ksenia	1906	Järva m.	25		mat.-lood.	"	"	Puistee 4
9209	Kärk, Marcella- Ingeborg	1910	Tallinna l.	28		fil.	"	"	Tööstuse 4/1
11657	Kärner, Emil	1908	Tartu l.	31		õig. (maj.)	"	"	Linda 32
7692	Kärsna, Alfei	1906	Tartu m.	26		mat.-lood.	"	"	Karlova 95/7
11364	Kärsna, August	1902	Valga m.	31		õigus	"	"	Valga, Tähe 2
11823	Kärson, Juhan	1910	Valga m.	31		õigus	"	"	Tähe 76/1
7852	Käsper, Alice	1908	Venemaal	26		fil.	"	"	Promenaadi 6/9
3913	Käsper, Auguste	1902	Tallinna l.	23		õig. (maj.)	"	"	Veski 63/1
9707	Käsper, Richard	1910	Venemaal	28		õigus	"	"	Promenaadi 6/9
7013	Käsper, Salme	1904	Järva m.	25		mat.-lood.	"	"	Võru 29/3
7104	Kääni, Johannes	1903	Peterburi l.	25		põll.-m., mts.	"	"	Lepiku 9/1
7423	Kääpakaust, Eduard	1904	Võru m.	26		õigus	"	"	Roosi 2-a/1
11754	Käär, Elfriede	1910	Rakvere l.	31		õig. (maj.)	"	"	Lai 23/2
9038	Käärik (Kärike), Leonhard	1905	Tartu m.	28		mat.-lood.	"	"	Aia 35
7477	Könn, Mattias	1905	Tartu m.	26		põllumaj.	"	"	Ütenurme mõis, Tartumaal
6676	Köstner, Elsa	1907	Viljandi m.	25		mat.-lood.	"	"	Tähe 95/1
11861	Köstner, Endel	1911	Järva m.	31		loomaarsti	"	"	Võru 20/1
9712	Köök, Salme	1907	Viru m.	28		fil.	"	"	Linda 3/2

Matr.-Nr.Nõ	Perekonna- ja eesnimi	Sündimise		Immat-rikul.		Teadus- ja osakond	Rahvus	Riikondsus	Address, uulits, number ja korter
		aasta	koht	I sem.	II sem.				
10407	Kööp, Albert	1907	Harju m.			29 õig. (maj.)	eestl.	Eesti	Näituse 8/1
9452	Kööp, Hans	1904	Harju m.			28 õigus	"	"	Näituse 8/1
7399	Kübar, Arnold	1904	Tartu m.			26 õigus	"	"	Aleksandri 104
10432	Kübarsep, Salme	1908	Viru m.			29 põllumaj.	"	"	Jaama 67/3
11280	Küla, Gustaw	1907	Võru m.	31		usu	"	"	Munga 7/2
11418	Küll, Ellen	1912	Tallinna l.			31 õig. (maj.)	"	"	Maarjamõisa 13/9
11545	Kümmel, Helene	1910	Tartu l.			31 arsti	"	"	Narva 113/1
7799	Küng, Aleksander	1906	Lätimaal			26 fil.	"	"	Maarjamõisa 32
10707	Künnap, Laine	1911	Tartu l.			30 õig. (maj.)	"	"	Roosi 26
7915	Künnapas, Linda	1906	Tallinna l.			26 fil.	"	"	Herne 58/2
2319	Künnapuu, Aleksander	1901	Tartu l.			21 fil.	"	"	Tähe 97/6
3109	Künnapuu, Johannes	1902	Tartu m.			22 õig. (maj.)	"	"	Tööstuse 9/10
11338	Künnapu, Eugen	1909	Tartu l.	31		õig. (maj.)	"	"	Eliisabeti 8/2
9512	Künnapuu, Walter-Aleksander	1903	Võru l.			28 õig. (maj.)	"	"	Aleksandri 80/3
9933	Küppar, Serafima	1904	Tartu m.			29 arsti	"	"	Karlova 30
7825	Kütt, Konstantin	1906	Lääne m.			26 usu	"	"	Pepleri 25
6550	Kütt, Linda	1907	Võru m.			25 usu	"	"	Maarjamõisa 7
6561	Kütt, Oswald	1904	Tartu m.			25 fil.	"	"	Võru 5/2
11134	Kütt, Robert	1897	Viljandi m.			30 õigus	"	"	Eliisabeti 16
10609	Küttis, Nikolai	1909	Viru m.	30		põll.-m., mts.	"	"	Lodja 13/2
11647	Laagus, Arthur	1903	Tartu m.			31 õig. (maj.)	"	"	Filosoofi 15/4
10018	Laagus, Mary	1910	Tartu l.			29 arsti	"	"	Jakobi 4/5
8675	Laan, Oskar	1907	Järva m.			27 arsti	"	"	Tähe 40
8399	Laanbek (Laan- bek), Ewald	1900	Tartu m.	27		õigus	"	"	Aia 56/2
10090	Laane, Gustaw	1911	Moskva l.			29 põllumaj.	"	"	Narva 36/9
11315	Laane, Helga	1912	Viljandi l.	31		rohutead.	"	"	Tähe 8/4
8557	Laaneste, Eduard	1907	Tartu m.			27 õigus	"	"	Aida 2/7
7524	Laar, Bernhard	1906	Tartu l.			26 õig. (maj.)	"	"	Kesk 30/1
10747	Laar, Nadeshda	1908	Pärnu m.			30 õigus	"	"	Tähe 127/1
10101	Laas, Arwed	1909	Tartu l.			29 õig. (maj.)	"	"	Jakobi 42/2
10768	Laas, Hermann	1911	Tartu m.			30 õig. (maj.)	"	"	Liiva 17/9
8747	Laas, Johanna	1906	Järva m.			27 õigus	"	"	Näituse 10/3
6937	Laasi, Annaliisa	1908	Harju m.			25 fil.	"	"	Tähe 120/1
7567	Laasi, Hans	1909	Harju m.			26 mat.-lood.	"	"	Tähe 120/1
4208	Laats, Alfred	1902	Valga m.			23 õig. (maj.)	"	"	Tallinna, Kose, aja- kirjanikkude kodu
11696	Laats, Salme	1911	Venemaal			31 õig. (maj.)	"	"	Mäe 16/2
9989	Labber, Herbert	1908	Tartu m.			29 fil.	"	"	Võru 58/13
10973	Labi, Alise	1911	Viru m.			30 fil.	"	"	Kalda 19/6
10459	Lackschewitz, Georg	1910	Peterburi l.			29 arsti	saksl.	"	Aia 51/1
10270	Lagrum, Lydia	1911	Venemaal			29 mat.-lood.	venl.	"	Tiigi 49/2

Matr.-NõNe	Perekonna- ja eesnimi	Sündimise		Immat-rikul.		Teadus- ja osakond	Rahvus	Riiklondus	Aadress, uulits, nrmmber ja korter
		aasta	koht	I sem.	II sem.				
11868	Lahe, Adolf	1911	Venemaal		31	õig. (maj.)	eestl.	Eesti	Lepiku 8/3
1376	Laheste (Neumann), Hans	1898	Tallinna l.		20	õigus	"	"	Kesk-Kaar 22/1
7471	Lainevool, Jaan	1904	Pärnu m.		26	põll.-m., mts.	"	"	Peetri 78-a/6
6652	Lajus, Karl-Theodor	1907	Venemaal		25	m.-l., keem.	saksl.	"	Lille 1/3
11400	Lambert, Ferdinand-Woldemar	1889	Peterburi l.		31	õigus	eestl.	"	Eliisabeti 35/2
10297	Laming, Paul	1907	Tartu m.		29	põllumaj.	"	"	Peetri 19/1
10244	Lammas, August	1907	Pärnu m.		29	õigus	"	"	Tähe 57/6
9169	Lampson, Eduard	1900	Valga m.		28	õig. (maj.)	"	"	Tallinna, J. Vilmsi 21/1
6711	Lampson, Johannes	1905	Tartu l.		25	õigus	"	"	Peetri 33/2
11391	Landesen, Waltraut	1913	Tartu l.		31	õig. (maj.)	saksl.	"	Tähe 19/1
7086	Landra, Karl	1898	Võru m.		25	õigus	eestl.	"	Näituse 19/2
5192	Landsberg, Aleksander	1897	Tallinna l.	24		õigus	"	"	Aia 18/2
6881	Landsmann, Ernst	1904	Peterburi l.		25	õigus	lätl.	Läti	Jaani 42
4207	Lang, Hermann	1904	Tartu l.		23	õig. (maj.)	eestl.	Eesti	Meltsiveski 41/3
9117	Lang, Salme	1909	Tartu l.		28	õig. (maj.)	"	"	Meltsiveski 41/3
11999	Langeberg, Kurt	1911	Tallinna l.		31	usu	saksl.	"	Lossi 15/1
3124	Langer, Endel	1904	Tartu m.		22	mat.-lood.	eestl.	"	Kaluri 18/2
11487	Lani, Elmar	1903	Tartu m.		31	õigus	"	"	Võru 98/11
6334	Laos, Aleksander	1901	Viljandi m.	25		õigus	"	"	Lepiku 14/1
9010	Lapidus, Mowscha	1903	Lätimaal		27	arsti	juut.	Läti	Riia 20/5
9179	Lappert, Hugo	1901	Pärnu m.		28	õigus	eestl.	Eesti	Lai 1
4339	Laps, Eduard	1902	Valga m.		23	põll.-m., mts.	"	"	Puiestee 32
9382	Laretei, Gerta	1909	Tartu l.		28	arsti	"	"	Võru 12/3
11510	Laretei, Koidula	1913	Tartu l.		31	rohutead.	"	"	Võru 12/3
9031	Lasmann, Konstantin	1888	Harju m.	28		õigus	"	"	Kivi 51/1
8887	Lasn, Kristjan-Karl	1908	Pärnu l.		27	õigus	"	"	Lepiku 14
5846	Lattik, Amandus	1906	Tartu l.		24	õig. (maj.)	"	"	Kalmistu 25/7
8772	Lattik, Heino-Friedrich	1909	Tartu m.		27	õigus	"	"	Tähe 39/1
10670	Lauk, Mary	1909	Tallinna l.		30	fil.	"	"	Tiigi 21/1
11776	Laun, Ilse	1913	Tallinna l.		31	fil.	rootsl.	"	Küütri 14/5
11314	Laur, Arnold	1909	Tartu m.	31		rohutead.	eestl.	"	Veski 47/2
11854	Laur, August	1906	Viru m.		31	õigus	"	"	Õnne 30/7-a
4480	Laur, Hans	1900	Viljandi m.		23	õigus	"	"	Veski 67
11283	Laur, Tõnis	1896	Pärnu m.	31		õigus	"	"	Tähe 127/4
10965	Lauri, Leida	1910	Tartu l.		30	õig. (maj.)	"	"	Botaanika 38/1
8055	Laurisson, Johannes	1906	Viljandi m.		26	loomaarsti	"	"	Raekoja 19/7
5887	Laurits, Linda	1903	Riia l.		24	fil.	"	"	Riia 85/1
10209	Laurson, Eduard	1906	Tartu l.		29	õig. (maj.)	"	"	Kesk 34/1
10598	Laurson, Johannes	1908	Tartu m.		30	usu	"	"	Kesk 34,9

Matr.-№№	Perekonna- ja eesnimi	Sündimise		Immat-rikul.		Teadus- ja osakond	Rahvus	Riikondsus	Aadress, uulits, number ja korter
		aasta	koht	I sem.	II sem.				
7949	Laurssen, Willem	1895	Saare m.		26	loomaarsti	eestl.	Eesti	Tähe 104/14
10746	Lawing, Irina	1910	Valga l.		30	arsti	"	"	Meltsiveski 34
10913	Lawing, Linda	1911	Valga l.		30	mat.-lood.	"	"	Tähe 70/6
11395	Lebedew, Tatjana	1912	Venemaal		31	õig. (maj.)	venl.	"	Küütri 14/5
6414	Leben, Richard	1903	Tartu m.		25	põllumaj.	eestl.	"	Ambla p. ag.
6645	Leberecht, Rudolf	1905	Narva l.		25	põll.-m., mts.	"	"	Herne 32/1
7880	Leckbandt, Feliks	1907	Tallinna l.		26	õig. (maj.)	saksl.	"	Lepiku 14/1
8512	Leesma, Waleria	1910	Tartu m.		27	fil.	eestl.	"	Tähe 39/4
11319	Leesment, August-Otto	1912	Pärnu l.	31		õig. (maj.)	"	"	Kuu 13/7
8038	Leesment, Ilmar	1908	Tallinna l.		26	õigus	"	"	Lepiku 12/9
9368	Leetperk, Elfriede-Justine	1903	Viru m.		28	õigus	"	"	Maarjamõisa 32/1
6479	Lehepuu, Heinrich	1907	Tartu l.		25	õigus	"	"	Vabaduse 27/5
10559	Leht, Arnold	1893	Tallinna l.	30		õigus	"	"	Veski 61/2
1356	Lehtmets, Walfried	1900	Tallinna l.		20	loomaarsti	"	"	Vene 26/13
1006	Leiberg, Artur	1901	Viru m.		20	õigus	"	"	Rakvere, Kuke 8
7356	Leidecker, Karl-Johann	1904	Viljandi m.	26		rohutead.	"	"	Tähe 104/5
10578	Leidtorp, Ella	1909	Viru m.	30		õig. (maj.)	"	"	V.-Tähe 10/4
8567	Leidtorp (Leidorf), Therese-Elsbeth	1906	Narva l.		27	fil.	"	"	V.-Tähe 10/4
11718	Leinbok, Harry	1908	Võru l.		31	õigus	"	"	Lootuse 21/1
11611	Leis, Elmar	1911	Tallinna l.		31	loomaarsti	"	"	Turu 12/2
7068	Leis, Feliks	1901	Võru m.		25	õig. (maj.)	"	"	Lai 1/3
9094	Leis, Oswald	1907	Võru m.	28		põllumaj.	"	"	Tuule 1/1
11248	Leis, Robert	1909	Tallinna l.	31		loomaarsti	"	"	Turu 12/2
7455	Leisberg, Anton	1907	Lääne m.		26	põllumaj.	"	"	Raekoja 48/3
11334	Leisson, Oskar	1911	Pärnu m.	31		õigus	"	Läti	Tähtvere 22/13
11293	Leiste, Karl	1909	Tallinna l.	31		põll.-m., mts.	"	Eesti	Õnne 21/3
11172	Leit, Marie	1911	Lääne m.		30	õig. (maj.)	"	"	Tähe 78/3
11094	Leiter, Jaan	1908	Tartu m.		30	õigus	"	"	Kesk 5/5
10365	Leito, Arwed	1908	Tartu l.		29	põllumaj.	"	"	Tähe 11/1
7030	Lellep, Alice	1906	Peterburi l.		25	fil.	"	"	Jaani 9/2
9287	Lellep, Hildegard	1910	Tartu l.		28	fil.	"	"	Kalmistu 17
5403	Lellep, Konstantin	1888	Tartu l.		24	õigus	"	"	Karlova 15/1
7481	Lellep, Wilhelm	1908	Tartu l.		26	loomaarsti	"	"	Risti 9
11390	Lember, Aleksander	1900	Harju m.		31	õigus	"	"	Tallinna, Girgen-soni 19/13
5316	Lember, Erich	1905	Tallinna l.		24	õigus	"	"	Lai 30
9580	Lemberg, Meta-Emilie	1909	Lätimaal		28	põllumaj.	"	"	Tähtvere 21/2
5499	Lemet, Berta	1904	Viru m.		24	mat.-lood.	"	"	Kastani 157/7
9478	Lemke, Eugenie	1907	Harju m.		28	rohutead.	saksl.	"	Maarjamõisa 13/8
11923	Lemming, Elmar	1909	Tartu m.		31	põllumaj.	eestl.	"	Tähe 48/2
8588	Lemnits, Artur	1908	Rakvere l.		27	fil.	"	"	Kloostri 14

Matr.-№№	Perekonna- ja eesnimi	Sündimise		Immat- rikul.		Teadus- ja osakond	Rahvus	Rükkondsus	Aadress, uulits, number ja korter
		aasta	koht	I sem.	II sem.				
8023	Lensin, Margareta	1907	Venemaal	26	fil.	venl.	Eesti	Kastani 20	
1056	Lenz, Lucie	1900	Peterburi l.	20	arsti	eestl.	„	Kastani 57/1	
7690	Lenz, Walentin	1907	Peterburi l.	26	õig. (maj.)	„	„	Kastani 57/1	
8542	Lep (Lepp), Alfred	1906	Tartu l.	27	loomaarsti	„	„	Mäe 42/4	
11703	Lepasson, Woldemar	1910	Võru m.	31	loomaarsti	„	„	Eliisabeti 20/3	
9954	Lepik, Aleksander	1907	Viljandi l.	29	põllumaj.	„	„	Kastani 73/2	
12275	Lepik, Lilli	1903	Viljandi m.	31	põllumaj.	„	„	Jaama 27/1	
9421	Lepik, Woldemar	1905	Tartu m.	28	mat.-lood.	„	„	Tähe 7/1	
5576	Lepmann, Otto	1893	Võru m.	24	õigus	„	„	Aia 54/1	
11550	Lepp, Elena	1913	Venemaal	31	rohutead.	venl.	„	Jaama 65/7	
4321	Lepp, Jaan	1903	Tartu m.	23	õig. (maj.)	eestl.	„	Võru 94/3	
8467	Leppe, Leida-Irene	1905	Pärnu m.	27	fil.	„	„	Tööstuse 8/1	
9200	Leppik, Eleonore	1908	Tartu l.	28	õig. (maj.)	„	„	Lille 8/2	
11612	Leppik, Erhard	1909	Tartu l.	31	õigus	„	„	Kaluri 29/7	
7744	Leppik, Friedrich	1907	Tartu l.	26	õigus	„	„	Lille 8/2	
3381	Leppik, Marie	1902	Viljandi m.	22	põllumaj.	„	„	Kuu 15/2	
10732	Leppik, Oswald	1908	Tartu m.	30	põllumaj.	„	„	Riia mntee 2/4	
8447	Leppik, Peeter	1903	Tartu m.	27	õigus	„	„	V.-Kuuste p. ag.	
9021	Leppind, Oswald	1909	Võru m.	28	õigus	„	„	Aleksandri 70/3	
11673	Lesdorf, Peet	1903	Harju m.	31	õigus	„	„	Narva, Must 9	
7102	Lessment, Leon- hardt	1907	Tartu l.	25	õig. (maj.)	„	„	Eliisabeti 27/2	
7747	Lesthal, Ralf	1907	Venemaal	26	fil.	„	„	Oa 1/1	
3673	Leufeldt, Jenny	1902	Viru m.	22	arsti	„	„	Tööstuse 9/2	
11956	Leufeldt, Rudolf	1901	Viru m.	31	õigus	„	„	Tööstuse 9/2	
10774	Leuthold, Leo	1909	Viru m.	30	õig. (maj.)	saksl.	„	Jakobi 35/1	
10558	Lewant, Madis	1897	Pärnu m.	30	fil.	eestl.	„	Tähe 127/4	
8225	Lewenberg, Elja	1903	Tartu l.	26	fil.	juut	Läti	Narva 9/3	
5978	Lewin, Benzian	1906	Narva l.	24	õig. (maj.)	„	Eesti	Lossi 6/2	
10188	Lewin, Boris	1912	Tallinna l.	29	õigus	„	„	Karlova 59/1	
10734	Lewin, Sergei	1913	Tallinna l.	30	arsti	„	„	Karlova 59/1	
6551	Lewitin, Abram	1907	Tartu l.	25	õig. (maj.)	„	„	Lossi 6/2	
6555	Lewitin, Samuel	1907	Tartu m.	25	õigus	„	„	Lossi 6/2	
3287	Lewist, Erika	1893	Viljandi l.	22	mat.-lood.	saksl.	„	Kastani 27/2	
3288	Leyst, Margarete	1891	Tartu l.	22	mat.-lood.	„	„	Kastani 27/2	
9672	Lezius, Ellinor- Frieda	1894	Võru m.	28	rohutead.	„	„	Kastani 40/4	
10490	Liak, Ruwin	1911	Lätimaal	29	arsti	juut	Läti	Päeva 3/3	
11264	Liblik, Alfred	1909	Tartu m.	31	õigus	eestl.	Eesti	Vabaduse 10/1	
5965	Liblik, Harald	1905	Tartu l.	24	õig. (maj.)	„	„	Simunas	
4244	Liblik, Natalie	1903	Tartu l.	23	fil.	„	„	Karlova 18/4	
6712	Liepin (Leepin), August	1905	Valga l.	25	õigus	lätl.	„	Vabriku 1/2	
6959	Liewer, Elwi	1907	Viljandi l.	25	õigus	eestl.	„	Tähtvere 6/1	
4927	Liiband, Roman	1902	Pärnu m.	23	mat.-lood.	„	„	Turu 30/1	

Matr.-Nr.№	Perekonna- ja eesnimi	Sündimise		Immat-rikul.		Teadus- ja osakond	Rahvus	Riikondsus	Address, uulits, number ja korter
		aasta	koht	I sem.	II sem.				
11393	Liigant, Edgar	1910	Pärnu m.	31		õig. (maj.)	eestl.	Eesti	Aleksandri 74/2
10387	Liik, Kallistrat	1908	Võru l.	29		loomaarsti	"	"	Narva 70/3
11936	Liik, Konstantin	1909	Saare m.	31		loomaarsti	"	"	Karlova 10/8
6609	Liima (Liim), Edgar	1903	Viru m.	25		mat.-lood.	"	"	Tähe 71/3
2567	Liit, Jaan	1884	Pärnu m.	21		m.-l., keem.	"	"	Pärnu, Riia 56
4601	Liiw, Ernst	1901	Venemaal	23		õigus	"	"	Viljandi, Jakobsoni 15
223	Liiw, Harry	1899	Tartu l.	19		õigus	"	"	Lembitu 8
9141	Liiw, Helga	1910	Harju m.	28		fil.	"	"	Tööstuse 8/2
7155	Liiw, Joann	1902	Petseri m.	25		õigus	"	"	Kaluri 21/8
8101	Liiv, Rudolf	1906	Tartu m.	26		õigus	"	"	Filosoofi 9/1
9142	Liiw, Salme	1909	Harju m.	28		fil.	"	"	Tööstuse 8/2
4952	Liiwak, Paul	1902	Valga m.	23		loomaarsti	"	"	Väike-Kaar 42
10937	Liiwamägi, Miralda	1908	Tartu m.	30		rohutead.	"	"	Meltsiveski 49/2
8791	Liiwoja, Alfred	1907	Tartu l.	27		õig. (maj.)	"	"	Kesk 13/5
6939	Lilbok, Georg	1905	Viru m.	25		õig. (maj.)	"	"	Vabriku 10/5
11554	Lilbok, Hilda	1910	Tallinna l.	31		rohutead.	"	"	Tiigi 78/10
7521	Lill, Ilmar	1908	Peterburi l.	26		rohutead.	"	"	Aleksandri 44
10680	Lill, Johannes	1910	Lätimaal	30		loomaarsti	"	Läti	Puiestee 13/3
10859	Lill, Renata	1910	Peterburi l.	30		õigus	"	Eesti	Roosi 2/4
7115	Liller (Lillar), Jaan	1905	Viru m.	25		õigus	"	"	Viljandi, Kõhleri puiestee 4
6027	Lillioja, Magda	1904	Viljandi m.	24		fil.	"	"	Pepleri 29/1
11396	Limberg, Fromhold	1910	Võru m.	31		õigus	"	"	V.-Tähe 1/2
8509	Limberg, Hugo	1898	Viljandi m.	27		põllumaj.	"	"	Vabaduse 17/2
5595	Limberg, Johannes	1904	Järva m.	24		mat.-lood.	"	"	Tähe 97/3
11772	Limberg, Walter	1912	Pärnu m.	31		rohutead.	"	"	Kuu 6/1
11510	Linask, Ferdinand	1912	Venemaal	31		fil.	"	"	Elisabeti 11/11
11082	Lind, Harry	1910	Harju m.	30		loomaarsti	"	"	Liiva 23/2
10842	Lindenau, Paula	1909	Pärnu m.	30		õigus	"	"	Tiigi 78/10
11997	Lindholm, Arvo	1909	Soomemaal	31		fil.	sooml.	Soomel	Aia 68/5
8778	Lindpere, August	1896	Tartu m.	27		loomaarsti	eestl.	Eesti	Vene 7/3
11975	Lindpere, Heino	1910	Tartu l.	31		õigus	"	"	Lepiku 10/2
11646	Lindpere Ilmar	1912	Peterburi l.	31		õig. (maj.)	"	"	Lepiku 10/2
10672	Linds, Elmar	1913	Tartu l.	30		põll.-m., mts.	"	"	Viljandi 8/2
11693	Lindus, Erna	1913	Tallinna l.	31		rohutead.	"	"	Tiigi 49/3
10679	Linke (Linka), Mara (Mery)	1907	Kuresaare l.	30		arsti	saksl.	"	Puiestee 4
12023	Linkhorst, Axel	1912	Järva m.	31		õig. (maj.)	eestl.	"	Tallinna, Pikk 66/3
11490	Linnomägi, Werner	1912	Tartu m.	31		õig. (maj.)	"	"	Meltsiveski 78/10
10673	Linsi, Linda	1910	Viljandi m.	30		fil.	"	"	Viljandi 8/2
9176	Lints, Adrienne-Mathilde	1909	Venemaal	28		fil.	"	"	Kastani 29/3
6020	Liplap, Eduard	1900	Tartu m.	24		mat.-lood.	"	"	Õnne 24/11
10260	Lipp, Hermann	1906	Viru m.	29		põllumaj.	"	"	Liiva 23/2
11769	Lipp, Renata	1913	Tartu l.	31		rohutead.	"	"	Tähe 77/1
1130	Lipp, Selma	1902	Viljandi l.	20		fil.	"	"	Narva 36/13

Matr.-№№	Perekonna- ja eesnimi	Sünnimise		Immat- rikul.		Teadus- ja osakond	Rahvus	Riikondsus	Aadress, uulits, number ja korter
		aasta	koht	I sem.	II sem.				
10585	Lipping, Albert	1907	Tartu l.	30		õigus	eestl.	Eesti	Riia 111
11129	Lipping, Antonina	1908	Venemaal	30		õig. (maj.)	"	"	Soola 34/36
7604	Lipping, Elmar	1906	Lätimaal	26		õigus	"	"	Otepää, Kopli 3
11710	Lipping, Robert	1911	Venemaal	31		õigus	saksl.	"	Meltsiveski 12
9037	Livländer, Erika	1905	Lääne m.	28		fil.	eestl.	"	Tähetorn
7525	Loddi, Wilhelm	1907	Tartu l.	26		õig. (maj.)	"	"	Ropka 15
11822	Loggina, Weronika	1912	Tartu l.	31		fil.	"	"	Põik 11/2
11430	Lohuaru, August	1910	Tartu m.	31		õigus	"	"	Võru 58/13
9812	Loish, Eleasar	1911	Lätimaal	29		arsti	juut	Läti	Lai 39
9813	Loish, Maria	1909	Lätimaal	29		rohutead.	"	"	Karlova 31/1
8458	Lokko, Leonhard	1909	Tartu m.	27		põllumaj.	eestl.	Eesti	Suurturg 9/2
8302	Lomp, August	1901	Viljandi m	26		põll.-m., mts.	"	"	Botaanika 9/8
8986	Lond, Artur-Aleksander	1899	Tartu m.	27		põllumaj.	"	"	Tallinna 28
7036	Lond, Elmar	1905	Tartu m.	25		õig. (maj.)	"	"	Eliisabeti 15/4
10988	Lond, Martin	1911	Viljandi m.	30		arsti	"	"	Herne 11/3
6521	Loomann, Herbert	1906	Viljandi l.	25		õig. (maj.)	"	"	Riia 24/6
11429	Looring, Tõnis	1904	Lääne m.	31		põll.-m., mts.	"	"	Lille 11/4
11431	Loormann, Astrit	1909	Tallinna l.	31		rohutead.	"	"	Aleksandri 53/2
1307	Loosalu, Jaagup	1897	Harju m.	20		õigus	"	"	Küütri 4/4
6866	Lootsmann, Anna-Susanna	1903	Viru m.	25		fil.	"	"	Pepleri 6/5
10607	Lootsmann, Ernst	1908	Viru m.	30		usu	"	"	Pepleri 6/5
9339	Lopawok, Sofia	1911	Tallinna l.	28		õig. (maj.)	juut	"	Aleksandri 11/3
9467	Lorents, Frieda-Christine	1902	Pärnu m.	28		rohutead.	eestl.	"	Maarjamõisa 32/1
11097	Lorenzen, Bernd	1908	Järva m.	30		põll.-m., mts.	saksl.	"	Narva 119/4
10449	Lorenzsonn, Johannes	1907	Venemaal	29		loomaarst	"	"	Botaanika 54/2
11096	Lorenzonn, Siegfried	1913	Peterburi l.	30		mat.-lood.	"	"	Lai 40/3
11555	Losche, Richard	1911	Tartu l.	31		arsti	lätl.	Läti	Filosoofi 20/4
10372	Losinski, Rostislaw	1912	Pihkva l.	29		usu	venl.	Eesti	Pargi 7/5
6637	Loskit, Hildegard	1904	Tartu m.	25		mat.-lood.	eestl.	"	Tallinna 28/1
6100	Lossmann, August	1890	Pärnu m.	24		õig. (maj.)	"	"	Lepiku 1/2
9589	Lossmann, Elmar	1905	Pärnu m.	28		põllumaj.	"	"	Riia mntee 20/1
5683	Lossmann, Peeter	1902	Pärnu m.	24		põllumaj.	"	"	Õpetaja 7/4
11299	Lubi, Jaan	1898	Pärnu l.	31		mat.-lood.	"	"	Katariina 10/3
11765	Luchsinger, Ernst	1912	Narva l.	31		rohutead.	saksl.	"	Narva, vana apteek
10861	Lud, Kaja	1913	Tartu l.	30		fil.	eestl.	"	Rüütli 12/2
9827	Ludolw, Martin	1906	Pärnu m.	29		põllumaj.	"	"	Narva 61/1
11214	Lugus, Konstantin	1910	Harju m.	30		arsti	"	"	Hetsli 1
10073	Luhha, Herta	1910	Tartu l.	29		õig. (maj.)	"	"	Lai 39/2
4724	Luht, Adele	1901	Viljandi m.	23		põllumaj.	"	"	Pärnu, V.-Sepa 9-a
10098	Luht, Ferdinand	1911	Tartu m.	29		põllumaj.	"	"	Tallinna 9/1

Matr.-Nr	Perekonna- ja eesnimi	Sündimise		Immat- rikul.		Teadus- ja osakond	Rahvus	Riikondsus	Address, uulits, number ja korter
		aasta	koht	I sem.	II sem.				
7340	Luht, Härm	1904	Tartu l.	26		rohutead.	eestl.	Eesti	Hetsli 1/1
10208	Luht, Olev	1910	Tartu l.	29		põllumaj.	"	"	Narva 65/3
10420	Luht, Salme	1912	Tartu m.	29		rohutead.	"	"	Narva 65/3
727	Luht, Wiktor	1900	Venemaal	20		õigus	"	"	Hetsli 1
10116	Luiga, Nora	1910	Tallinna l.	29		fil.	"	"	Vabriku 10/1
10617	Luik, August	1894	Valga m.	30		arsti	"	"	Meltsiveski 25/9
9947	Luik, Eha	1910	Tartu l.	29		õig. (maj.)	"	"	Elva 4
7997	Luik, Elmar	1906	Lätimaal	26		õig. (maj.)	"	Läti	Veski 67
11328	Luik, Hermann	1908	Viljandi m.	31		põllumaj.	"	Eesti	Õnne 14/1
8315	Luik, Linda	1905	Viljandi m.	26		fil.	"	"	Lootuse 5/5
5820	Luik, Oskar	1890	Valga m.	24		põll.-m., mts.	"	"	Ropka v., Lemmatsi as., Lüüsi t.
6509	Luik, Roger	1892	Tartu l.	25		õigus	"	"	Kastani 69/2
3081	Luik, Walter	1903	Tallinna l.	22		õigus	"	"	Tallinna, Vaksali p. 3/2
11218	Luikmel, Elmar	1909	Peterburi l.	30		õig. (maj.)	"	"	Herne 5/3
10438	Luisk, Jaan	1906	Viljandi m.	29		põllumaj.	"	"	Võru 10/5
9632	Lukin, Weera	1906	Valga m.	28		rohutead.	"	"	V.-Tähe 14/1
11840	Luksepp, Liina	1912	Venemaal	31		õig. (maj.)	"	"	Võru 78/6
6071	Luksepp, Nikolai- Woldemar	1901	Võru m.	24		õigus	"	"	Fortuuna 5/3
10685	Lunden, Oswald	1907	Järva m.	30		põll.-m., mts.	"	"	V.-Meltsiveski 24/2
9922	Lunden, Rudolf	1906	Järva m.	29		põll.-m., mts.	"	"	Tolstoi 1/2
11618	Luning, Arthur	1907	Tartu m.	31		õigus	"	"	Uus 39/4
6385	Lunts, Oswald	1903	Järva m.	25		õigus	"	"	Eliisabeti 32/2
10686	Luppe, Hilda	1912	Viljandi l.	30		arsti	"	"	Rüütli 5/2
8980	Lurje, Jakob	1910	Viru m.	27		õigus	juut	"	Riia 16/3
11794	Lury, Arkadi	1910	Tartu l.	31		õig. (maj.)	"	"	Maarjamõisa 32/2
1553	Lusik, Arseni	1896	Pärnu m.	20		õigus	eestl.	"	Vallikraavi 4
11857	Lust, Lydia	1912	Viru m.	31		rohutead.	"	"	Rüütli 21/3
11962	Luts, Alfred	1899	Tartu m.	31		õigus	"	"	Tallinna, Järve 16/1
8771	Luts, Hans	1910	Viljandi l.	27		õig. (maj.)	"	"	Lai 30
8147	Luts, Leida	1907	Valga l.	26		mat.-lood.	"	"	Lai 30/3
9547	Lutter, Otto	1907	Viru m.	28		põllumaj.	"	"	Kaluri 14
10730	Lutter, Weleida	1911	Tallinna l.	30		õig. (maj.)	"	"	Tallinna, Paldiski mntee 51-a
8268	Luud (Sander), Aleksander	1904	Saare m.	26		õigus	"	"	Tähtvere 33/3
7329	Luugus, Meta	1907	Viru m.	26		fil.	"	"	Herne 2/2
11427	Luuk, Helga	1911	Viljandi m.	31		fil.	"	"	Puiestee 37/5
10684	Luuk, Konstantin	1894	Järva m.	30		õigus	"	"	Katariina 16/2
12012	Luuko, Frans	1908	Soomemaal	31		fil.	sooml.	Soome	Grand hot, tuba 19
10138	Lõhmus, Endel	1907	Võru m.	29		mat.-lood.	eestl.	Eesti	Herne 41/5
9285	Lõmmikson (Lem- mikson), Karin	1906	Tartu l.	28		õig. (maj.)	"	"	V.-Maarjamõisa 5/1
9381	Lõns (Lents), Agathe	1909	Viljandi m.	28		õig. (maj.)	"	"	Kompanii 5

Matr.-№№	Perekonna- ja eesnimi	Sündimise		Immat- rikul.		Teadus- ja osakond	Rahvus	Riikondsus	Address. uulits, number ja korter
		aasta	koht	I sem.	II sem.				
10889	Lõo, Jaan	1911	Viljandi m.	30		põll.-m., mts.	eestl.	Eesti	Tähe 51/1
11428	Lõokene, Julius (Julian)	1908	Valga m.	31		põllumaj.	"	"	Tööstuse 14/3
8024	Lõokene, Wladimir	1902	Valga m.	26		loomaarsti	"	"	Meltsiveski 31/1
11247	Lõps, Alwine	1910	Harju m.	31		rohutead.	"	"	Aleksandri 42/2
9737	Läne, Josep	1896	Järva m.	28		õigus	"	"	Lootuse 27/3
3392	Länson, Arnold	1904	Venemaal	22		arsti	"	"	Jakobi 56/1
11813	Lätt, Märt	1909	Pärnu m.	31		õigus	"	"	Lepiku 14/6
10469	Lätt, Otto	1909	Tartu l.	29		õig. (maj.)	"	"	Kesk 12/1
7576	Läänesaar, August	1900	Viljandi m.	26		põll.-m., mts.	"	"	Piiri 4
7991	Lüdig, Hortense	1907	Pärnu m.	26		mat.-lood.	"	"	Vabriku 1/2
6848	Lüdig, Peter	1906	Lääne m.	25		õigus	"	"	Tallinna, Tina 20/9
5645	Lüüs, Alfred	1900	Võru m.	24		põllumaj.	"	"	Peetri 66/9
7024	Maandi (Maantee), Helmuth	1906	Viljandi m.	25		õigus	"	"	Riia 39/2
11799	Maar, Lembit	1911	Harju m.	31		arsti	"	"	Lepiku 14/4
7724	Maaroots, August	1905	Tartu l.	26		õigus	"	"	Vaksali 25/1
11876	Maasik, Heino	1908	Tartu m.	31		õig. (maj.)	"	"	Pargi 10
11250	Maasik, Woldemar	1909	Valga m.	31		mat.-lood.	"	"	Lootuse 21/3
9779	Madisson, August	1906	Valga m.	29		põllumaj.	"	"	Narva 61/1
11443	Madisson, Hilda	1910	Valga m.	31		põllumaj.	"	"	Maarjamõisa 56/1
11616	Madisson, Olew	1913	Peterburi l.	31		fil.	"	"	Lepiku 10/2
11131	Mahlapuu, Otto	1901	Valga m.	30		õigus	"	"	Jaama 39/4
7043	Mahlstein, Peter	1907	Narva l.	25		õigus	"	"	Maarjamõisa 52/2
9484	Mahow, Galja	1910	Viru m.	28		põllumaj.	venl.	"	Aleksandri 48/2
1450	Maide, Johannes	1893	Tartu l.	20		mat.-lood.	eestl.	"	Puistee 62/5
7405	Mailend, Eduard	1902	Valga m.	26		õigus	"	"	Riia 52
9928	Maimik, Wiktor	1912	Lätimaal	29		õig. (maj.)	"	"	Narva 70/3
8799	Maiorow, Jekaterina	1909	Tartu m.	27		fil.	venl.	"	Herne 15/7
7862	Maiste, Johannes	1900	Tartu m.	26		põll.-m., mts.	eestl.	"	Elva, Jaani 6
10893	Maiste, Selma	1909	Peterburi l.	30		õig. (maj.)	"	"	Viljandi 5
11189	Maiste, Woldemar	1909	Tartu m.	30		loomaarsti	"	"	Kivi 18/11
11971	Makkar, Ella	1901	Tartu m.	31		õigus	"	"	Mustvee alev, Tartu mntee
5413	Malm, Alide	1905	Viru m.	24		fil.	"	"	Tähe 77/3
10657	Malm, Selma	1910	Narva l.	30		õig. (maj.)	"	"	Botaanika 8/1
11251	Malts, Wladimir	1907	Viru m.	31		õigus	"	"	Narva, Kreenholmi 22/6
10466	Mamberg, Helmuth	1906	Paide l.	29		mat.-lood.	juut	"	Raekoja 28/1
4894	Maltinski, Israel	1905	Tallinna l.	23		m.-l., keem.	juut	"	Lille 16
9370	Manas (Mannas), Florida-Amilde	1904	Tallinna l.	28		rohutead.	eestl.	"	Vladimiri 2/1
7391	Mandel, Aurelius	1905	Võru m.	26		õigus	"	"	V.-Tähe 16/4
5932	Mangelson, Hans	1902	Viljandi m.	24		õigus	"	"	Valga, Vabaduse 6
10443	Mangelson, Salme	1910	Viljandi m.	29		õig. (maj.)	"	"	Riia mntee 7
11035	Mann, Woldemar	1903	Tartu l.	30		arsti	"	"	V.-Maarjamõisa 7/13

Matr.-№.№	Perekonna- ja eesnimi	Sündimise		Immat- rikul.		Teadus- ja osakond	Rahvus	Riikkondsus	Address, uulits, number ja korter
		aasta	koht	I sem.	II sem.				
10504	Maramaa, Ülo	1910	Tõrva l.	30		õigus	eestl.	Eesti	Raekoja 6/3
11666	Margk, Aksel	1913	Võru m.	31		põllumaj.	"	"	Tasuja 1
8385	Margolin, Moisei	1906	Lätimaal	27		õigus	juut	Läti	Turu 47
5882	Margus, Aleksander	1904	Pärnu m.	24		fil.	eestl.	Eesti	Narva 135/2
11961	Margusson, Eduard	1897	Viljandi m.	31		õigus	"	"	Tallinna, Tondi, Kv. Üh. Oppeas. staap
4701	Markow, Jakow	1902	Viru m.	23		loomaarsti	venl.	"	Põik 14/6
10426	Markowitsch, Joosep	1901	Tallinna l.	29		õigus	juut	"	Kloostri 14
10796	Marks (Margs), Leili	1911	Venemaal	30		arsti	eestl.	"	Roosi 9
9032	Markusson, Peeter	1894	Tartu m.	28		õigus	"	"	Võru 39
7673	Markwardt, Johannes	1906	Võru l.	26		õigus	"	"	V.-Tähe 16/4
3427	Marran, Hugo	1902	Tartu l.	22		mat.-lood.	"	"	Tähe 113/3
10009	Martin, Aino	1911	Tartu l.	29		mat.-lood.	"	"	Kivi 71/2
9322	Martinoff, Georg- Olaf	1910	Tallinna l.	28		arsti	"	"	Lepiku 14/2
8667	Martinson, Alek- sander	1907	Tartu m.	27		õig. (maj.)	"	"	Võru 29/3
11649	Martinson, August	1905	Tartu m.	31		põllumaj.	"	"	Kaarepere pk. 3
11983	Martinson, Ellen	1911	Pärnu m.	31		õig. (maj.)	"	"	Hetsli 4/2
10660	Martinson, Helmut	1908	Viljandi m.	30		põll.-m., mts.	"	"	Võru 27/2
6902	Marquardt (Mark- wardt), Kurt	1907	Tallinna l.	25		m.-l., keem.	taanl.	"	Aia 17/6
9867	Masa, Aleksander	1902	Pärnu m.	29		arsti	eestl.	"	Narva 90/3
9817	Masing, Frieda	1908	Lätimaal	29		fil.	"	"	Vladimiri 5/4
11888	Masing, Gunnar	1911	Tallinna l.	31		arsti	"	"	Hetsli 1
4805	Masing, Hans	1899	Pärnu m.	23		põllumaj.	"	"	Päeva 13/1
9289	Masing (al. Romet), Helmi	1910	Tallinna l.	28		fil.	"	"	Lodja 1/3
8526	Masing, Linda	1909	Tallinna l.	27		fil.	"	"	Lodja 1/3
11441	Massing, Armilda	1913	Tallinna l.	31		õig. (maj.)	"	"	Kastani 12/9
10661	Massmann, Ferdinand	1909	Tallinna l.	30		õigus	"	"	Tiigi 1/2
10890	Masso, Olga	1908	Lääne m.	30		fil.	"	"	Kastani 15/2
10864	Mats, Johannes	1907	Peterburi l.	30		põll.-m., mts.	"	"	Herne 60/1
9453	Matse, Johannes	1904	Tartu m.	28		põll.-m., mts.	"	"	Narva 19
8446	Matson, Elsa-Alfrida	1909	Harju m.	27		fil.	rootsl.	"	Maarjamõisa 66/2
11894	Matson, Karl	1910	Võru m.	31		põll.-m., mts.	eestl.	"	Meltsiveski 33/5
10408	Matt, Jaan	1907	Tartu m.	29		põllumaj.	"	"	V.-Tähe 5/2
10252	Matthisson, Klaus	1908	Lätimaal	29		arsti	saksl.	"	Tiigi 2/2
6944	Matthisson, Walter	1905	Võru m.	25		usu	rootsl.	"	Lootuse 15/2
3099	Mattiesen, Adele	1902	Järva m.	22		fil.	eestl.	"	Lepiku 6/3
10900	Mattiesen, Ilse	1910	Tartu l.	30		fil.	"	"	Riia 72/1
10173	Matto, Selma	1907	Tartu m.	29		arsti	"	"	Katariina 16
10757	Matzin, Richard	1903	Tartu m.	30		arsti	"	"	Näituse 5/1
9346	Maurach, Walter- Eduard	1909	Moskva l.	28		fil.	saksl.	"	Jakobi 39

Matr.-№№	Perekonna- ja eesnimi	Sündimise		Immat-rikul.		Teadus- ja osakond	Rahvus	Riikondsus	Aadress, uulits, number ja korter
		aasta	koht	I sem.	II sem.				
11469	Meder, Hans	1909	Tallinna l.	31	loomaarsti	saksl.	Eesti	Liiva 4/1	
11973	Mednis, Wiktor	1908	Valga m.	31	põllumaj.	eestl.	"	Tiigi 78/5	
11564	Mehlhop, Man- fried	1910	Lätimaal	31	õigus	saksl.	"	Tähe 16/1	
5997	Meikup, Kristjan	1901	Järva m.	24	fil.	eestl.	"	Võru 76/16	
11019	Meil, Artur	1909	Viljandi m.	30	usu	"	"	Tähe 86/6	
10766	Meilach, Asriel	1912	Riia l.	30	õig. (maj.)	juut	"	Kaluri 6/6	
10767	Meilach, Isaak	1912	Riia l.	30	õigus	"	"	Kaluri 6/6	
6057	Meilach, Ziwje	1904	Lätimaal	24	õig. (maj.)	"	Läti	Kaluri 6/5	
9929	Meissner, Wladimir	1911	Peterburi l.	29	mat.-lood.	venl.	Eesti	Pepleri 3/2	
6889	Meiusi, Meinart	1903	Lääne m.	25	fil.	eestl.	"	Vabaduse pui- tee 6/1	
10421	Meksi, August	1906	Tartu m.	29	õig. (maj.)	"	"	Peetri 74/2	
8692	Mellis, Hans-Wol- demar	1908	Harju m.	27	õigus	"	"	Tallinna, Tarabella 10/19	
11560	Mengel, Maria	1909	Tartu l.	31	rohutead.	"	"	Küütri 8/3	
11561	Mengel, Paul	1901	Tartu l.	31	põll.-m., mts.	"	"	Raua 1/1	
11301	Mennik, Elmar	1903	Pärnu l.	31	õig. (maj.)	"	"	Vabaduse pui- tee 7/2	
11111	Ments, Eduard	1908	Viljandi m.	30	rohutead.	"	"	Raekoja 37/5	
6156	Merits, Jaan	1898	Viljandi m.	24	fil.	"	"	Õnne 20/4	
9150	Merska. Hulda- Ludmilla	1908	Tallinna l.	28	õig. (maj.)	"	"	Herne 15/6	
6265	Mesek, Johannes	1893	Järva m.	25	õigus	"	"	Kuu 12/12	
8761	Mesi, Woldemar	1909	Tartu l.	27	põll.-m., mts.	"	"	Turu 23/5	
9696	Messer, Elise	1904	Tallinna l.	28	fil.	"	"	Õnne 30/4	
11437	Mets, Georg	1911	Venemaal	31	mat.-lood.	"	"	Lootuse 2/5	
9603	Mets, Oskar	1911	Pärnu m.	28	fil.	"	"	Tiigi 86/6	
6929	Metsamärt, Wolde- mar	1902	Viljandi m.	25	fil.	"	"	Aia 61/7	
7701	Metsik, Eduard	1893	Tartu l.	26	õigus	"	"	Aia 9/1	
5327	Metslang, Ewald	1906	Tartu l.	24	õigus	"	"	Fortuuna 51/1	
34	Metslang, Linda	1894	Tartu l.	19	fil.	"	"	Jakobi 48	
11249	Metstak, Eduard	1896	Harju m.	31	õig. (maj.)	"	"	Herne 38/2	
6060	Meywald, Edgar	1901	Kuresaare l.	24	arsti	saksl.	"	Eliisabeti 33/2	
11320	Michelson, Her- mann	1910	Tartu l.	31	rohutead.	eestl.	"	Tiigi 32	
6289	Michelson, Karl	1900	Harju m.	25	õigus	"	"	Tiigi 32 Tallinna, Lembitu 10/6	
8863	Michelson, Theodor	1907	Viljandi m.	27	õigus	"	"	Riia 67/16	
3821	Middendorf, Leo	1893	Tartu m.	22	õigus	saksl.	"	Riia 6	
3100	Mielberg, Jegor	1885	Venemaal	22	mat.-lood.	eestl.	"	Lai 12/5	
11347	Mielberg, Jüri	1900	Viljandi m.	31	õigus	"	"	Tähtvere 15/3	
7752	Mihhels, Lilli	1907	Pärnu l.	26	fil.	"	"	Õnne 24/3	
6760	Mihkelson, Herta	1905	Tartu m.	25	põllumaj.	"	"	Liiva 17/6	
1202	Mihkelson, Oskar	1898	Valga l.	20	õig. (maj.)	"	"	V.-Tähe 7/4	
11185	Mihkelson, Roman	1907	Tallinna l.	30	põll.-m., mts.	"	"	Narva 105/3	

Matr.-№№	Perekonna- ja eesnimi	Sündimise		Immat-rikul.		Teadus- ja osakond	Rahvus	Riikkondsus	Address, uulits, number ja korter
		aasta	koht	I sem.	II sem.				
8241	Mihkla, Weera	1906	Võru m.	26	fil.		estl.	Eesti	Päeva 5/4
6527	Miina, Eli	1904	Tartu l.	25	rohutead.		"	"	Riia 47
10662	Miitra, Helmi	1911	Tartu l.	30	loomaarsti		"	"	Herne 41/2
11203	Mikk, Edgar	1908	Tallinna l.	30	õigus		"	"	Tallinna, Luise 5/1
5856	Mikk, Konstantin	1903	Viljandi m.	24	põllumaj.		"	"	Puiestee 8/4
11435	Mikk, Marie	1911	Pärnu m.	31	õig. (maj.)		"	"	Tähe 8/2
8049	Mikkel, Johannes	1907	Tartu m.	26	fil.		"	"	Narva 19/6
11262	Miks, August	1911	Tartu m.	31	fil.		"	"	Kastani 35/4
10076	Miljan, Artur	1909	Tartu m.	29	põllumaj.		"	"	Roosi 28/1
9320	Miljan, Salme	1909	Tallinna l.	28	õig. (maj.)		"	"	Tähtvere 5
8676	Milk, Helene	1906	Venemaal	27	õigus		"	"	Filosoofi 20/1
8677	Milk, Leonid	1907	Venemaal	27	õig. (maj.)		"	"	Filosoofi 20/1
8572	Miller Arnold-Aleksander	1908	Saare m.	27	fil.		"	"	Lille 24/6
11832	Miller, Hugo	1912	Lääne m.	31	õigus		"	"	Lepiku 14/4
7716	Miller, Renata	1907	Tallinna l.	26	õig. (maj.)		"	"	Kuu 27/6
6898	Millerson, Anna	1906	Valga m.	25	õig. (maj.)		"	"	Tähe 79/4
9273	Millert, Valentine	1911	Peterburi l.	28	fil.		"	"	Botaanika 9/4
1771	Milles, Friedrich	1897	Tartu l.	21	õig. (maj.)		"	"	Kaluri 24
9809	Mindel, Benjamin	1905	Lätimaal	29	õig. (maj.)		juut	Läti	Turu 47
11984	Minding, Ernst	1913	Tartu m.	31	õig. (maj.)		saksl.	Eesti	Veski 13/1
11038	Minkow, Ishuja	1911	Narva l.	30	õigus		juut	"	Suurturg 15
10874	Mirwitz, Gertrud	1912	Tartu l.	30	fil.		"	"	Promenaadi 6/4
11436	Mitt, Aleksander	1903	Tartu l.	31	õigus		estl.	"	Vene 32/15
72	Mitt, Alma	1894	Viljandi m.	19	arsti		"	"	Rüütli 21/5
7649	Mitt, Anatoli	1909	Peterburi l.	26	mat.-lood.		"	"	Aia 35
11777	Mitt, Emma	1905	Valga l.	31	rohutead.		"	"	Karlova 26/1
11733	Mitt, Helmut	1910	Lätimaal	31	õig. (maj.)		"	Läti	Vabriku 3/8
11593	Mladow, Olga	1911	Riia l.	31	fil.		"	Eesti	Veski 23
11752	Moik, Alar	1905	Viru m.	31	loomaarsti		"	"	Võru 98/11
6796	Moks, August	1902	Viljandi m.	25	arsti		"	"	Kalda 18/2
10056	Moks, Endel	1911	Harju m.	29	fil.		"	"	Lutsu 20/4
10664	Moks, Ilmar	1912	Harju m.	30	õigus		"	"	Lutsu 20/4
9321	Moks, Leili	1910	Viljandi m.	28	õig. (maj.)		"	"	Lepiku 9/4
10312	Moor, Oswald	1907	Tartu m.	29	loomaarsti		"	"	Narva 101/3
10877	Morats, Mart	1888	Viljandi m.	30	usu		"	"	Aleksandri 19/4
9605	Morein, Ber	1909	Võru l.	28	õigus		juut	Läti	Tiigi 24/5
6145	Morein, Jakob	1905	Võru l.	24	loomaarsti		"	"	Tiigi 26/1
10669	Morin, Arnold	1901	Tartu l.	30	õigus		estl.	Eesti	Kloostri 5/2
10254	Mosesse, Alfred	1904	Tartu m.	29	arsti		"	"	Purde 15/3
11719	Muhel, Woldemar	1910	Venemaal	31	rohutead.		"	"	Tähe 83/1
10665	Muhin, Antonina	1911	Tallinna l.	30	õigus		"	"	Vene 2/2
9235	Muhk, Eduard	1908	Valga l.	28	õigus		"	"	Kevade 1/3
11231	Muhly, Ilona	1909	Tartu l.	30	mat.-lood.		"	"	Maarjamõisa 44/1
10993	Muikmann, Jutta	1911	Tallinna l.	30	õig. (maj.)		"	"	Narva 111/3

Matr.-№№	Perekonna- ja eesnimi	Sündimise		Immat- rikul.		Teadus- ja osakond	Rahvus	Riiklondus	Aadress, uulits, number ja korter
		aasta	koht	I sem.	II sem.				
10610	Muldau, Gregor (Georg)	1901	Harju m.	30		õigus	eestl.	Eesti	Marta 3/9
11308	Munda, Mary	1911	Valga l.	31		rohutead.	"	"	Vaksali 11/1
5725	Mundi, Joann	1902	Saare m.	24		õig. (maj.)	"	"	Peipsi laev. divisj.
11128	Muraschew-Petrow, Ljubow	1912	Tallinna l.	30		arsti	venl.	"	Tiigi 10/2
7118	Muraschew-Petrow, Weera	1907	Harju m.	25		arsti	eestl.	"	Tiigi 10/2
11921	Murka, Sophie	1907	Tallinna l.	31		rohutead.	"	"	Aleksandri 57/8
10163	Murnikow, Natalie	1910	Poolamaal	29		õig. (maj.)	venl.	"	Promenaadi 6/6
9319	Murr, Erna	1909	Tallinna l.	28		fil.	eestl.	"	Tallinna, Luise 29/12
11967	Murri, Georg	1913	Valga l.	31		õigus	"	"	V.-Kaar, Raudtee- maja 7/1
9944	Murro (Murd), Agnes	1910	Riia l.	29		fil.	"	"	Munga 5/2
8004	Musin, Abram	1905	Lätimaal	26		õigus	juut	Läti	Lootuse 3/1
10464	Must, Andres	1906	Valga l.	29		mat.-lood.	eestl.	Eesti	Filosoofi 15/4
9568	Must, Elfriede- Adele	1907	Tartu l.	28		õig. (maj.)	"	"	Eliisabeti 19/2
9493	Must, Jaan	1906	Viljandi m.	28		õig. (maj.)	"	"	Tolstoi 10/1
10492	Must, Kustaw	1908	Järva m.	29		fil.	"	"	Tähtvere 21/2
4038	Mutli, Reinhold	1899	Viljandi l.	23		õig. (maj.)	"	"	Kompanii 2/2
9454	Mõspak, Leopold- Gottfried	1909	Tallinna l.	28		õigus	"	"	Tallinna, Lubja 7-a/2
11120	Möttus, Adele	1909	Tartu m.	30		rohutead.	"	"	Puiestee 54
8875	Möttus, August	1908	Viljandi m.	27		loomaarsti	"	"	Tähtvere 11/2
8776	Mädasson, Johannes	1906	Viljandi m.	27		põll.-m., mts.	"	"	Võru 58/4
11442	Mäe, August	1912	Viru m.	31		õigus	"	"	Puiestee 67/1
8322	Mäe (Mägi), Leo- nore	1908	Järva m.	27		fil.	"	"	Lepiku 4/6
10704	Mäekalla, Agathe	1912	Võru l.	30		rohutead.	"	"	Filosoofi 1-a/5
8628	Mäekalla, Harry- Emil	1909	Võru l.	27		õigus	"	"	Filosoofi 1-a/6
5347	Mäeloog, Helmut	1906	Tartu l.	24		õigus	"	"	Kivi 1/3
10358	Mäeloog, Martha	1909	Tartu l.	29		fil.	"	"	Kevade 1/1
10658	Mäelt, Elwiine	1902	Tallinna l.	30		õigus	"	"	Maarjamõisa 13/15
11982	Mäesepp, Hugo	1909	Tartu m.	31		põllumaj.	"	"	Puiestee 54/3
302	Mäggar, Arnold	1895	Viru m.	19		põllumaj.	"	"	Suurturg 8
10659	Mäggi, Arnold	1910	Rakvere l.	30		põll.-m., mts.	"	"	Näituse 28/5
10557	Mäggi, Erwin	1909	Tallinna l.	30		õig. (maj.)	"	"	Jakobi 38/5
10570	Mägi, Armilde	1907	Tartu m.	30		arsti	"	"	Roosi 21/6
8841	Mägi, Erich	1910	Järva m.	27		õigus	"	"	Marta 2/1
11676	Mägi, Ilmar	1913	Pärnu m.	31		õigus	"	"	Tähe 57/6
10388	Mägi, Johannes	1905	Venemaal	29		õigus	"	"	Marja 22/2
10043	Mägi, Karl-Leo- pold	1905	Valga m.	29		loomaarsti	"	"	Puiestee 29/2

Matr.-№№	Perekonna- ja eesnimi	Sündimise		Immat- rikul.		Teadus- ja osakond	Rahvus	Riikondsus	Aadress, uulits, number ja korter
		aasta	koht	I sem.	II sem.				
2184	Mägi (Mäe), Magda	1901	Tallinna l.		21	arsti	eestl.	Eesti	Veski 63/1
11537	Mägi, Olav	1913	Tartu l.		31	õigus	"	"	Raadamõis
9024	Mägi, Tamara-Aino	1907	Viru m.	28		arsti	"	"	Jaani 9/4
8655	Mägi, Woldemar	1908	Lätimaal		27	loomaarsti	"	"	Vabaduse puies- tee 4/9
11061	Mägi, Woldemar	1910	Pärnu m.		30	õigus	"	"	Tähe 57/6
1988	Mähar, Rudolf	1902	Tallinna l.		21	õig. (maj.)	"	"	Puistee 51/4
8722	Mälk, Aleksandra	1909	Venemaal		27	õigus	"	"	Vallikraavi 27
10933	Mälk, Heino	1912	Tartu m.		30	usu	"	"	Herne 22/2
11108	Mällo, Ilmar	1908	Tartu l.		30	õig. (maj.)	"	"	Rüütli 4
9930	Mällo, Leida	1910	Tallinna l.		29	õigus	"	"	Tööstuse 14/4
2101	Mällo, Moorits	1910	Tartu l.		21	õigus	"	"	Filosoofi 10/1
7353	Mänd, Ferdinand	1896	Harju m.	26		õigus	"	"	Tähe 64/7
11672	Mänder, Erika	1912	Venemaal		31	fil.	"	"	Kastani 5/1
11439	Mängel, Alfred	1909	Pärnu l.		31	õigus	"	"	Nõmme, Raudtee 4/5
7713	Männik, Erna	1908	Kroonlinn		26	fil.	"	"	Näituse 6/2
9561	Männik, Jaan	1909	Pärnu m.		28	põllumaj.	"	"	Oa 1/3
6370	Männik, Theodor	1904	Harju m.		25	õigus	"	"	Kastani 31
11508	Mäoma, Harry	1910	Tartu m.		31	rohutead.	"	"	Raekoja 56/9
2735	Märitz, Erich	1899	Võru m.		21	õig. (maj.)	"	"	Tähe 52/7
4004	Märka, Arnold	1897	Tallinna l.		23	õig. (maj.)	"	"	Maarjamõisa 44/2
11021	Märks, Paula	1910	Viru m.		30	arsti	"	"	Veski 47/2
9252	Märtin, Hilda-Alide	1904	Venemaal		28	õigus	"	"	Raekoja 36/1
10809	Märtson, Hugo	1903	Tartu m.		30	arsti	"	"	Lossi 34
7488	Mätlik, Eugen	1907	Võru l.		26	õigus	"	"	Tiigi 78/11
2600	Määr, Aleksander	1901	Liibavi l.		21	mat.-lood.	"	"	Tähe 39/4
5483	Määr, Lydia	1902	Viljandi m.		24	fil.	"	"	Tähtvere 2/1
4227	Mölder, Ellen	1906	Tartu l.		23	fil.	"	"	Vabriku 2/4
9540	Mö lifer, Ellen	1909	Tallinna l.		28	õig. (maj.)	"	"	Vabriku 10/3
9497	Möller, August	1909	Viru m.		28	õig. (maj.)	"	"	Tiigi 88/1
11585	Möller, Siegfried	1910	Peterburi l.		31	põll.-m., mts.	saksl.	"	Küütri 7/10
11434	Mölnik, Meta	1911	Tallinna l.		31	rohutead.	eestl.	"	Näituse 26/1
11438	Möspak, Roland	1911	Tallinna l.		31	õig. (maj.)	"	"	Karlova 6/2
11934	Mühlbaum, Her- mann	1912	Venemaal		31	õig. (maj.)	"	"	Lai 9
7905	Mühlberg, Anton	1907	Tartu m.		26	arsti	"	"	Raekoja 19/7
6981	Mühlberg, Hans	1906	Tartu l.		25	mat.-lood.	"	"	Elva 10
10811	Mühlberg, Wiktor	1902	Tartu m.		30	fil.	"	"	Vladimiri 10/4
10981	zur Mühlen, Gert	1910	Tartu l.		30	arsti	saksl.	"	Veski 33/1
8898	von zur Mühlen Heinrich	1908	Järva m.		27	fil.	"	Saksa	Kastani 12
9530	zur Mühlen, Wla- dimir	1909	Haapsalu l.		28	arsti	venl.	Eesti	Riia 103/4
9647	Mühlhausen, Artur	1905	Viru m.		28	õigus	eestl.	"	Eliisabeti 25/2
11433	Mühlheim, Arnold	1913	Tallinna l.		31	põll.-m., mts.	"	"	Lepiku 9/4
9926	Mühlmann, Ilse	1910	Pärnu m.		29	õig. (maj.)	"	"	Eliisabeti 34/1

Matr.-Nr	Perekonna- ja eesnimi	Sünnimise		Inmat-rikul.		Teadus- ja osakond	Rahvus	Riikondsus	Aadress, uulits, number ja korter
		aasta	koht	I sem.	II sem.				
6384	Müller, Aksel	1903	Tartu l.	25		loomaarsti	eestl.	Eesti	Peetri 31/1
11488	Müller, Erna	1911	Tartu m.	31		rohutead.	"	"	Võru 98
7137	Müller, Hermann	1905	Tartu l.	25		õig. (maj.)	"	"	Peetri 29/1
10044	Müller, Marie	1911	Venemaal	29		arsti	saksl.	"	Lai 8/1
9165	Müllerbeck, Amanda	1910	Viru m.	28		arsti	eestl.	"	Narva 45/1
4203	Müllerson, Ida	1900	Tartu m.	23		fil.	"	"	Kivi 23/3
11892	Müllerson, Leo	1910	Võru m.	31		põll.-m., mts.	"	"	Lai 8
10667	Mürkis, Eduard	1909	Lääne m.	30		põllumaj.	"	"	V.-Põik 2/2
5380	Müür, Agnes	1906	Tallinna l.	24		õig. (maj.)	"	"	Jakobi 44
8366	Müür, Erna	1908	Tallinna l.	27		õig. (maj.)	"	"	Jakobi 44
8979	Müürsepp, Johanna	1896	Viljandi m.	27		fil.	"	"	V.-Maarjamõisa 7/7
8889	Müürsepp, Karl	1907	Tartu m.	27		õig. (maj.)	"	"	Lossi 32
11669	Müürsepp, Leonhard	1909	Tartu l.	31		rohutead.	"	"	Tööstuse 13/16
8044	Müürsepp, Rudolf	1903	Võru m.	26		arsti	"	"	Kesk-Kaar 23
10700	Naar, Leonid	1907	Viljandi l.	30		rohutead.	"	"	Herne 7/5
8540	Nadel, Alfred	1905	Võru m.	27		õigus	"	"	Aia 45
6633	Nael, Karl	1906	Viljandi m.	25		põllumaj.	"	"	Jaama 23/5
10036	Nagel, Karl	1911	Venemaal	29		põllumaj.	"	"	Tähe 71/1
10110	Nagrodsky, Gerda	1910	Tallinna l.	29		arsti	pool.	"	Kastani 32/1
3064	Naha, Willem	1903	Riia l.	22		põll.-m., mts.	eestl.	"	Tolstoi 1/7
9932	Nahkoi, Johannes	1910	Tallinna l.	29		õig. (maj.)	"	"	Veski 37/1
10755	Nahkor (Nahkro), Hildegard	1911	Tartu m.	30		õig. (maj.)	"	"	Jakobi 2/12
9005	Naidenkow, Wassili	1907	Tartu m.	27		õigus	"	"	Herne 15/7
11928	Namsing, Endel	1912	Viljandi l.	31		õig. (maj.)	"	"	Puistee 45/2
8089	Narrits, Erich	1907	Tartu m.	26		põllumaj.	"	"	Tähe 119/9
11665	Nartsissow, Olga	1911	Venemaal	31		arsti	venl.	"	Kastani 49/1
5552	Narzissow, Boris	1906	Venemaal	24		m.-l., keem.	"	"	Narva 72/99
11893	Neggo, Johannes	1912	Saare m.	31		põllumaj.	eestl.	"	Pepleri 1/2
11804	Neider, Oswald	1909	Haapsalu l.	31		õig. (maj.)	"	"	Kastani 12/7
7822	Neimann, Selma	1908	Tallinna l.	26		õigus	"	"	Vabaduse puies- tee 11/2
8900	Neischloss, Abram	1909	Riia l.	27		õigus	juut	Läti	Lai 39
9646	Neischloss, Dina	1911	Riia l.	28		õigus	"	"	Riia 55/3
8584	Nemwalts, Salme	1909	Võru m.	27		mat.-lood.	eestl.	Eesti	Põik 9/7
10102	Neostus, Arnold	1909	Tartu m.	29		õigus	"	"	Kivi 25/10
11863	Nesterow, Elisaweta	1910	Venemaal	31		fil.	venl.	"	Kastani 12/6
9843	Neufeldt, Friedrich	1906	Tartu l.	29		usu	eestl.	"	Aida 2/9
8734	Neuhaus, Boris	1907	Venemaal	27		põllumaj.	"	"	Maarjamõisa 66/3
11448	Neumann, Adonis	1910	Nõmme l.	31		usu	"	"	Roosi 51/3
11252	Neumann, Aleksander	1908	Lääne m.	31		õigus	"	"	Haapsalu, Saue 16-a
8651	Neumann, Armin	1907	Võru m.	27		fil.	"	"	Filosoofi 8/3

Matrik.-Nõ.№	Perekonna- ja eesnimi	Sündimise		Immat-rikul.		Teadus- ja osakond	Rahvus	Riiklõnõsus	Address, uulits, number ja korter
		aasta	koht	I sem.	II sem.				
7578	Neumann, Arnold	1908	Tartu m.		26	põllumaj.	eestl.	Eesti	Kesk 26/1
6975	Neumann, Boris	1907	Narva l.		25	õig. (maj.)	saksl.	„	Maarjamõisa 9/7
9855	Neumann, Ilse	1910	Valga l.	29		õig. (maj.)	eestl.	„	Aia 8/11
7394	Neumann, Johann	1903	Valga l.		26	õigus	„	„	Lodja 23/8
11447	Neumann, Salme	1912	Viljandi m.		31	rohutead.	„	„	Pargi 9/3
10690	Nieler, Karl	1898	Tallinna l.		30	õigus	„	„	Päeva 9
3170	Nieländer, August	1901	Viljandi m.		22	mat.-lood.	„	„	Aia 63/7
6443	Niggul, Woldemar	1903	Tartu l.		25	õigus	„	„	Õnne 26/3
6790	Nigul, Hilda	1903	Tartu m.		25	fil.	„	„	Maarjamõisa 21
10505	Niirmann, Ellen	1907	Tallinna l.	30		fil.	„	„	Tiigi 9/3
8338	Nikitin, Helena	1907	Peterburi l.	27		fil.	venl.	„	Vabriku 3/15
8128	Nikolajew, Jüri	1908	Venemaal		26	m.-l. keem.	„	Vene	Küütri 14/2
11756	Nilberg, Edgar	1910	Tallinna l.		31	m.-l. keem.	eestl.	Eesti	Aleksandri 70/3
9620	Nisametdinow, Safa	1907	Narva l.		28	õigus	tatarl.	„	Turu 19/1
9931	Nokkur, Walerian	1909	Venemaal		29	arsti	eestl.	„	Kivi 67-a/7
2729	Noor, Georg	1901	Tallinna l.		21	õigus	„	„	Botaanika 10/2
11778	Noorkõiw, Amanda	1912	Võru m.		31	fil.	„	„	Võru 72/4
6877	Noot, Wassili	1906	Saare m.		25	fil.	„	„	Tähe 86/5
9432	Nordmann, Erik	1906	Tallinna l.		28	õig. (maj.)	„	„	Eliisabeti 20/1
10320	Norkin, Erika	1902	Tallinna l.		29	rohutead.	saksl.	„	Liiva 24
8032	Normak, Marta	1904	Viru m.		26	fil.	eestl.	„	Aleksandri 70/1
9468	Normann, Erich	1911	Tallinna l.		28	õigus	„	„	Tähtvere 7/1
10675	Normann, Erna	1912	Tartu m.		30	fil.	eestl.	„	Tiigi 78/15
6761	Norrenberg, Aksel	1903	Pärnu m.		25	rohutead.	saksl.	„	Lille 16, II
8194	Norrman, Oskar	1906	Tartu l.		26	õig. (maj.)	eestl.	„	Tähe 128/2
11221	Nottbeck, Artur	1911	Viru m.		30	õigus	saksl.	„	Kastani 18/2
11849	Novitski, Vladislava	1909	Venemaal		31	rohutead.	pool.	„	Riia mntee 20/1
9673	Nurk, Erna	1909	Tartu l.		28	õig. (maj.)	eestl.	„	Näituse 2/6
10278	Nurk, Hans	1908	Pärnu m.		29	põllumaj.	„	„	Tiigi 90
8702	Nurk, Michael	1907	Valga l.		27	õig. (maj.)	„	„	Tähe 47/5
8271	Nurm, Erik	1905	Tartu m.		26	õigus	saksl.	„	Vabriku 5/2
8936	Nurm, Helmut	1908	Tartu m.		27	loomaarsti	„	„	Vabriku 5/2
10401	Nusar, Karl-Adolf	1910	Tallinna l.		29	õigus	eestl.	„	Kastani 25/1
7449	Nuth, Elmar	1906	Pärnu m.		26	õig. (maj.)	„	„	Tööstuse 9/8
4977	Nuth, Harry	1894	Pärnu m.		23	õigus	„	„	Jakobi 29 2
6836	Nutow, Roman	1906	Tallinna l.		25	mat.-lood.	„	„	Jakobi 42/1
9553	Nuut, Otto	1907	Pärnu m.		28	põllumaj.	„	„	Lodja 23/8
10185	Nõges, Ella	1912	Pärnu m.		29	fil.	„	„	Veski 37/1
11446	Nõgu (Neggo), Ottomar	1909	Saare m.		31	õig. (maj.)	„	„	Pepleri 1/2
9738	Nõmm, Eduard	1906	Pärnu m.		28	põllumaj.	„	„	Vene 20/3
8541	Nõmm, Ewald	1906	Pärnu l.		27	loomaarsti	„	„	Veski 2/2
11621	Nõmm, Irene	1910	Tartu l.		31	õig. (maj.)	„	„	Kalda 22/10
9590	Nõmm, Lydia- Hermine	1907	Pärnu m.		28	mat.-lood.	„	„	Herne 36/1

Matr.-№№	Perekonna- ja eesnimi	Sündimise		Immat-rikul.		Teadus- ja osakond	Rahvus	Rükkondsus	Address, uulits, number ja korter
		aasta	koht	I sem.	II sem.				
11445	Nõmm, Mihkel	1894	Viljandi m.	31	õigus		eestl.	Eesti	Räni 16
11336	Nõmme, Rudolf	1908	Tartu m.	31	õig. (maj.)		"	"	Roosi 27/3
11845	Nõmmeots, Rudolf	1910	Tartu m.	31	õig. (maj.)		"	"	Herne 52/1
9391	Nõu, Hilda-Miralda	1909	Viru m.	28	fil.		"	"	Puistee 88/4
9953	Näripa, Leida	1911	Pärnu m.	29	arsti		"	"	Vabaduse puistee 7/3
11444	Nõmme, Eduard	1902	Venemaal	31	õig. (maj.)		"	"	Aleksandri 60/6
6638	Obed, Arnold	1901	Tartu m.	25	mat.-lood.		"	"	Vabaduse 28/3
9567	Oberschneider, Hilda	1908	Tartu m.	28	õig. (maj.)		"	"	Aleksandri 80/1
10984	Oberst, Olga	1908	Tartu l.	30	õig. (maj.)		"	"	Piiri 6/7
11811	Odres, Hans	1913	Paldiski l.	31	mat.-lood.		"	"	Päeva 11
8938	Oeberg, Benno-Guttorm	1907	Tartu l.	27	loomaarsti		saksl.	"	Vene 2/3
4772	Oengo, Paul-Leopold	1898	Lääne m.	23	õig. (maj.)		eestl.	"	Tallinna, Soo 6/8
11729	Oettingen, Hans	1912	Tartu l.	31	põllumaj.		saksl.	"	Tiigi 15, II
11450	Offenberg, Regina	1913	Tallinna l.	31	fil.		"	"	Jakobi 52
8110	Ohlo, Aleksander	1906	Harju m.	26	arsti		eestl.	"	Näituse 26/1
5455	Ohmberg, Ewald	1905	Tallinna l.	24	arsti		"	"	Eliisabeti 31/4
3413	Ohu, Aleksander	1901	Harju m.	22	mat.-lood.		"	"	Maarjamõisa 50
10148	Ohwri, Isabella	1909	Tartu l.	29	õig. (maj.)		"	"	Herne 36/6
3345	Oidermann, Edla-Therese	1889	Pärnu m.	22	fil.		"	"	Tööstuse 13/16
9652	Oidermann, Emma-Rosalie	1905	Pärnu m.	28	õig. (maj.)		"	"	Riia 139/2
10688	Oina, Pawel	1909	Petseri m.	30	õigus		"	"	Õnne 30/1
9718	Oinus, Johannes	1909	Võru m.	28	põllumaj.		"	"	Karlova 26/4
9459	Oja, August	1893	Pärnu m.	28	õigus		"	"	Veski 67
5000	Oja, Karl	1903	Tallinna l.	23	õigus		"	"	Tähe 78/3
11798	Oja, Magda	1911	Harju m.	31	fil.		"	"	Eliisabeti 39/1
2710	Ojandi, Harald	1902	Harju m.	21	arsti		"	"	Lepiku 9/4
5016	Ojanson, Salme	1901	Tartu m.	23	fil.		"	"	Kesk 20/1
10804	Ojason, Antonie	1910	Valga l.	30	õig. (maj.)		"	"	V.-Maarjamõisa 8/4
7152	Ojasson, Oskar	1906	Lääne m.	25	fil.		"	"	Tallinna, S.-Tartu maantee 73/1
9980	Okas, Adelheid	1911	Lätimaal	29	fil.		"	"	Riia 111
3401	Okas, Eduard	1902	Viljandi m.	22	põllumaj.		"	"	Kalda 3/1
9407	Oksa, Herta	1909	Viljandi l.	28	fil.		"	"	Lootuse 12/6
9506	Oldermann, Helene	1907	Viru m.	28	fil.		"	"	Tähe 75/5
4712	Olew, Ernst	1900	Viljandi m.	23	õig. (maj.)		"	"	Lille 24/5
2582	Olkenitzki, Salomon	1902	Tallinna l.	21	arsti		juut	"	Promenaadi 6/10
8011	Ollesk, Juta-Pia	1907	Tartu l.	26	arsti		eestl.	"	Rüütli 11/1
8445	Olup, Friedrich	1909	Järva m.	27	fil.		"	"	Tähtvere 21/2
8883	Onni, Eleonore	1909	Tartu l.	27	fil.		"	"	Lepiku 3/2
11076	Onny, Elmar	1906	Tartu l.	30	õig. (maj.)		"	"	Lepiku 3/2

Matr.-№№	Perekonna- ja eesnimi	Sündimise		Immat-rikul.		Teadus- ja osakond	Rahvus	Riikondsus	Address, uulits, number ja korter
		aasta	koht	I sem.	II sem.				
10826	Oona, Rudolf	1899	Tartu m.		30	usu	eestl.	Eesti	Marta 3/10
9829	Opmann, Eduard	1906	Tartu l.	29		õig. (maj.)	"	"	Kesk 34
6513	Opmann, Oskar	1906	Valga l.		25	arsti	lätl.	"	Liiva 17/6
6461	Ora, Maria	1906	Pärnu l.		25	arsti	eestl.	"	Maarjamõisa 50
10817	Oraw, Asta	1912	Tallinna l.		30	õig. (maj.)	"	"	Botaanika 62/1
6324	Orberg, Adolf	1897	Tallinna l.	25		õigus	rootsl.	"	Tallinna, Uus Kalamaja 8/10
10930	Ordlik (Ortlich), Hugo	1901	Viru m.		30	õigus	eestl.	"	Jaama 39/4
9214	Org, Fernanda-Johanna	1907	Tallinna l.		28	fil.	"	"	Turu 83/1
8897	Org, Ilse	1910	Viljandi m.		27	fil.	"	"	Tähtvere 22/13
11805	Orlow, Tamara	1911	Tallinna l.		31	arsti	venl.	"	Kaluri 6/4
11233	Orlow, Wsewolod	1911	Venemaal		30	loomaarsti	"	"	Lodja 19/5
7188	Ormus, Leida	1906	Viru m.		25	mat.-lood.	eestl.	"	Riia mntee 12
8668	Oru, Heino	1908	Tartu l.		27	mat.-lood.	"	"	Poe 9/9
11290	Ossipow, Aleksander	1911	Tallinna l.	31		usu	venl.	"	Magasini 1/4
8373	Ossipow, Leonid	1908	Narva l.	27		põllumaj.	"	"	Jakobi 5/4
5813	Ostrat, August	1905	Tartu m.		24	õigus	eestl.	"	Näituse 7/2
9706	Ots, August	1907	Tallinna l.		28	õig. (maj.)	"	"	Mäe 39/1
11907	Ots, Heinrich	1894	Viljandi l.		31	loomaarsti	"	"	Saekoja 38/1
8688	Ots, Jaan	1908	Viljandi m.		27	fil.	"	"	Lai 3/1
6548	Ots, Meta	1906	Viru m.		25	fil.	"	"	Tähe 75/5
10354	Otsa, Johannes	1906	Tartu m.		29	loomaarsti	"	"	Tähe 62/2
8789	Otsason, Hilda	1907	Tartu m.		27	mat.-lood.	"	"	Õnne 18/10
11879	Ostawal, Richard	1910	Pärnu m.		31	loomaarsti	"	"	Herne 5/4
10050	Ott, Dagmar	1910	Narva l.		29	fil.	"	"	Kastani 15/2
11302	Ott, Endel	1912	Tartu m.	31		õigus	"	"	Näituse 26/2
9527	Ottas, Meta	1908	Tartu m.		28	fil.	"	"	Lootuse 1/7
8788	Paabo, Albert	1907	Tartu m.		27	loomaarsti	"	"	Puiestee 79/4
10721	Paalberg, Olga	1907	Tallinna l.		30	fil.	"	"	Kastani 15/2
7070	Paalmann, Hugo	1907	Tallinna l.		25	õigus	"	"	Tähe 10/2
1288	Paas, Arnold	1890	Saare m.		20	õig. (maj.)	"	"	Katariina 16/2
10293	Paas, August	1906	Saare m.		29	põllumaj.	"	"	Tallinna 9/2
11810	Paas, Jaan	1910	Viljandi m.		31	põllumaj.	"	"	Narva 131/2
11958	Paddar, Johannes	1907	Tartu l.		31	usu	"	"	Tähe 61/3
11254	Paggi, Helmuth	1911	Järva m.	31		põll.-m., mts.	"	"	Tähe 95/7
3894	Pahla, Eduard	1890	Tartu m.		22	õig. (maj.)	"	"	Meloni 1/6
9251	Pahlberg, Irene-Malchen	1909	Tallinna l.		28	õig. (maj.)	"	"	Tiigi 3
8659	Pajo, Hugo	1907	Lääne m.		27	arsti	"	"	Lepiku 14/3
9355	Paju, Franz	1909	Venemaal		28	õig. (maj.)	"	"	Võru 94/3
10402	Pakkin, Joosep	1907	Rakvere l.		29	õigus	juut	"	Aleksandri 40
11627	Paldrock, Aime	1913	Tartu l.		31	arsti	eestl.	"	Tähe 7/2
9224	Paldrock, Heiti	1911	Tartu l.		28	arsti	"	"	Tähe 7/2

Matr.-№№	Perekonna- ja eesnimi	Sünnimise		Immat- rikul.		Teadus- ja osakond	Rahvus	Riiklõn- dus	Aadress, uulits, number ja korter
		aasta	koht	I sem.	II sem.				
10100	Paldrock, Helgi	1909	Tartu l.	29		rohutead.	eestl.	Eesti	Tähe 7/2
8973	Paldrock, Nikolai- Alois	1896	Tallinna l.	27		õig. (maj.)	"	"	Raekoja 52
11064	Paldrok, Julius	1906	Pärnu m.	30		arsti	"	"	Oa 7/4
3141	Palgi, Arwed	1903	Rakvere l.	22		õigus	"	"	Eliisabeti 27/2
5874	Palisu, Martha	1905	Harju m.	24		fil.	"	"	Tööstuse 11/1
8360	Palitser, Johannes	1905	Viljandi m.	27		õigus	"	"	Lootuse 2/1
8906	Palk, Pärja	1907	Tartu m.	27		fil.	"	"	Võru 62/4
5843	Pallosson, Elmar	1902	Võru m.	24		õigus	"	"	Narva 16/3
10510	Palloteder (Tetler), Carl	1908	Võru m.	30		õigus	"	"	Jõe 3/6
7518	Palm, Boris	1907	Tallinna l.	26		õig. (maj.)	"	"	Lai 30
9778	Palm, Woldemar	1905	Viru m.	29		õig. (maj.)	"	"	Tähe 75/3
11905	Palmberg, Elnfriede	1910	Viljandi m.	31		õigus	"	"	Maarjamõisa 4/3
12016	Palo, Aleksei	1909	Petseri m.	31		põllumaj.	"	"	Õnni 30/1
8040	Paloots, Gustaw	1904	Võru m.	26		põllumaj.	"	"	Filosoofi 8/1
10313	Palower, Nikolai	1910	Petseri m.	29		mat.-lood.	"	"	Roosi 37/13
11741	Pals, Aleksander	1911	Tallinna l.	31		põll.-m., mts.	"	"	Lepiku 9/3
11779	von Pander, Axel	1912	Rüia l.	31		mat.-lood.	saksl.	Läti	Hetsli 2/2
10718	Panow, Wassili	1910	Peterburi l.	30		arsti	venl.	Vene	Näituse 28/4
10024	Pant, Hermann	1908	Viljandi m.	29		õig. (maj.)	eestl.	Eesti	Õpetaja 8/2
9473	Pantalón, Alek- sander	1906	Valga l.	28		m.-l., keem.	"	"	Lõuna 6/3
8096	Paomees, Alice	1908	Tallinna l.	26		arsti	"	"	Lossi 12/5
7513	Paomees (Pau- mees), Artur	1908	Tallinna l.	26		arsti	"	"	Lossi 12/5
8822	Pape, Alice	1909	Järva m.	27		fil.	saksl.	"	Aleksandri 46
10528	Para, Aleksander	1907	Tallinna l.	30		õig. (maj.)	eestl.	"	Jakobi 38/5
2794	Parmas, Oskar	1899	Võru m.	21		fil.	"	"	Tolstoi 9/3
9120	Parmask, Friedrich	1906	Tartu l.	28		õig. (maj.)	"	"	Söögiturg 2
8752	Parris (Paris), Harald	1909	Tartu l.	27		rohutead.	"	"	Lootuse 2/3
11628	Parts, Helgo	1912	Tartu l.	31		õig. (maj.)	"	"	Kastani 67/1
3983	Parts, Johann	1901	Pärnu m.	23		põll.-m., mts.	"	"	Pärsi postitalu, Nui- kaudu
2945	Passow, Selda- Feiga	1903	Valga l.	22		mat.-lood.	juut	"	Kastani 69/2
3720	Pastak, Ella	1899	Tartu m.	22		põllumaj.	eestl.	"	Kivi 32/3
9754	Pastak, Elsa	1908	Peterburi l.	28		mat.-lood.	"	"	Elva, postk. 16
7388	Pasternak, Dawid	1905	Tartu l.	26		õigus	juut	"	Raekoja 14
6728	Patursky, Jette	1906	Viljandi l.	25		fil.	"	"	Pepleri 17/4
10816	Pau, August	1892	Tartu m.	30		õigus	eestl.	"	Veski 20/1
9820	Pau, Edgar	1908	Tartu l.	29		õigus	"	"	Kesk 5/5
11705	Paucker, Irene	1913	Venemaal	31		fil.	"	"	Jaani 24/8
11459	Paudins, Elwira	1912	Lätimaal	31		õig. (maj.)	lätl.	"	Näituse 24/1
11852	Paul, Heinrich	1911	Tartu l.	31		õigus	eestl.	"	Näituse 24/1

Matr.-№№	Perekonna- ja eesnimi	Sündimise		Immat-rikul.		Teadus- ja osakond	Rahvus	Riikondsus	Address, uulits, number ja korter
		aasta	koht	I sem.	II sem.				
4393	Paulsen, Ilse	1903	Pärnu m.	23	mat.-lood.	eestl.	Eesti	Riia 67/18	
11988	Paulsen, Karl	1910	Tallinna l.	31	mat.-lood.	„	„	Maarjamõisa 12	
10463	Paulsen, Peeter	1907	Tallinna l.	29	usu	saksl.	„	Vallikraavi 16	
10433	Paulson, Aurora	1907	Riia l.	29	mat.-lood.	eestl.	„	Jakobi 46/3	
2668	Paulus, Aleksander	1902	Pärnu l.	21	õigus	„	„	Tähe 40	
7080	Pauman (Bau- mann), Olga	1901	Viru m.	25	usu	„	„	Vabriku 3/33	
7758	Pauming, Ewald	1906	Tallinna l.	26	loomaarsti	„	„	Narva 94/4	
9294	Paurson, Hilda	1907	Tartu l.	28	õig. (maj.)	„	„	Pepleri 6/2	
11609	Pauska, Artur	1908	Tartu m.	31	õigus	„	„	Tööstuse 2/2	
8443	Pealu, Alfred- Aleksander	1907	Lääne m.	27	õig. (maj.)	„	„	Kastani 12/7	
6651	Pebekow (Bibi- kow), Jaan	1904	Venemaal	25	õigus	„	„	Aleksandri 70/4	
8232	Pepsen, Ewald	1900	Peterburi l.	26	loomaarsti	„	„	Eliisabeti 28/2	
9305	Peda (Peeda), Wil- helmine	1909	Tartu l.	28	fil.	„	„	Puiestee 84/2	
11699	Pedaja, Alide	1912	Tartu l.	31	fil.	„	„	Roosi 39/5	
10266	Pedaja, Erika	1911	Tartu m.	29	fil.	„	„	Lao 8/10	
10917	Pedaja, Kullerwo	1911	Tartu l.	30	õigus	„	„	Eliisabeti 15	
10869	Pedajas, Elmar	1911	Tartu m.	30	rohutead.	„	„	Narva 42/2	
9585	Pedajas, Wilhelm- Eduard	1911	Venemaal	28	õig. (maj.)	„	„	Lootuse 29/2	
7233	Pedda, Kristjan	1900	Tartu m.	25	õig. (maj.)	„	„	Tähe 64/1	
7523	Pedda, Samuel	1904	Tartu m.	26	mat.-lood.	„	„	Tähe 64/1	
8756	Pedel, Miralda	1908	Tartu m.	27	õig. (maj.)	„	„	Pepleri 25/2	
7973	Pedras, Lucie	1908	Peterburi l.	26	fil.	„	„	Eliisabeti 6/2	
10927	Peek, Lisette	1911	Tallinna l.	30	fil.	„	„	Promenaadi 3/3	
9896	Peerna, Karl	1906	Tartu m.	29	õigus	„	„	Kastani 29/3	
6159	Peerna, Oskar	1901	Viljandi m.	24	põllumaj.	„	„	Polli põllutöökool, Nuta	
10736	Peet, Helga	1912	Tallinna l.	30	arsti	„	„	Näituse 10/2	
8733	Peet, Ilmar	1910	Tallinna l.	27	õig. (maj.)	„	„	Lepiku 14/2	
5981	Peets (Peetsu), Elmar	1904	Tartu m.	24	õigus	„	„	Tallinna 9, II k.	
11538	Peets, Hans	1912	Tartu l.	31	mat.-lood.	„	„	Kastani 107/1	
9528	Peetsu, Maks	1909	Tartu m.	28	õig. (maj.)	„	„	Tallinna 9/6	
8618	Pegel-Leoke, Hilda	1902	Viljandi m.	27	m.-l., keem.	„	„	Jaama 8/2	
289	Pehap, Elmar	1894	Tartu m.	19	õigus	„	„	Eliisabeti 25/1	
10760	Pehap, Hans	1911	Tartu l.	30	arsti	„	„	Veski 57/2	
11648	Pehap, Laur	1913	Tartu l.	31	õigus	„	„	Veski 57/2	
10751	Pehk, Selma	1909	Tartu m.	30	õig. (maj.)	„	„	Raudtee maja 5/1	
4090	Pehka, Heinrich	1903	Tartu m.	23	õigus	„	„	Liiva 40/5	
10311	Peinar, Helmi	1910	Viru m.	29	fil.	„	„	Lepiku 5/1	
9216	Peips, Hans	1903	Viljandi m.	28	loomaarsti	„	„	Liiva 30	
11044	Pekk, Linda	1910	Viljandi m.	30	õig. (maj.)	„	„	Jakobi 7/2	

Matr.-Nõnõ	Perekonna- ja eesnimi	Sündimise		Immat-rikul.		Teadus- ja osakond	Rahvus	Riikondsus	Address, uulits, number ja korter
		aasta	koht	I sem.	II sem.				
11454	Pello, Harald	1913	Viru m.	31	õigus		eestl.	Eesti	Tähtvere 36/2
10991	Pello, Otmar	1912	Tallinna l.	30	usu		"	"	Tähtvere 18/9
8409	Pello (Pellmann), Richard	1892	Tallinna l.	27	arsti		"	"	Narva 9/10
8300	Pender, Heinrich	1906	Tallinna l.	26	usu		"	"	Hetsli 4/1
6436	Perdi (Pärdi), Erika	1906	Tallinna l.	26	arsti		"	"	Emajõe 1/5
8104	Perg (Berg), Linda	1906	Tartu l.	26	põllumaj.		"	"	Laiuse p.-ag.
12013	Persidski, Rodion	1911	Tartu m.	31	õig. (maj.)		venl.	"	Lai 1/12
11068	Perten, Harald	1913	Tallinna l.	30	õig. (maj.)		eestl.	"	Aia 8/11
9035	Petermann, Johannes	1908	Tartu l.	28	loomaarsti		"	"	Riia 67/15
11110	Peterman, Salme	1901	Tartu l.	30	loomaarsti		"	"	Riia 67/15-b.
4235	Peters, Oskar	1903	Saare m.	23	fil.		"	"	Karlova 35/1
3671	Petersen, Herbert-Julius	1902	Viljandi m.	22	mat.-lood.		saksl.	"	Tiigi 65/5
9803	Petersenn, Heinrich	1907	Venemaal	29	rohutead.		"	"	Tähe 26/1
5938	Peterson, Elmar	1902	Tartu m.	24	usu		eestl.	"	Kastani 12/2
7937	Peterson, Ewa	1908	Venemaal	26	põllumaj.		"	"	Vene 4/1
11897	Peterson, Helga	1912	Tallinna l.	31	õig. (maj.)		"	"	Tiigi 78/10
10339	Peterson, Johannes	1902	Pärnu l.	29	õig. (maj.)		"	"	Maarjamõisa 19/2
6675	Peterson, Jüri	1906	Võru m.	25	rohutead.		"	"	Kevade 1/4
11829	Peterson, Werner	1912	Tartu m.	31	õigus		"	"	Kastani 22
9542	Peterson, Wilhelm	1886	Pärnu m.	28	õigus		"	"	Kalmistu 17/2
11235	Petlem, Heinrich	1910	Tallinna l.	30	arsti		"	"	Aia 64/8
8034	Petrisen (Peterson), Hellmut	1907	Järva m.	26	põll.-m., mts.		"	"	Küütri 3/1
10831	Petrow, Ludmilla	1912	Tartu l.	30	õig. (maj.)		venl.	Vene	Narva 47/6
7053	Petrowõh, Wassili	1906	Peterburi l.	25	põll.-m., mts.		"	Eesti	Vallikraavi 18/3
9290	Pets, Alfred	1899	Tartu l.	28	õig. (maj.)		eestl.	"	Herne 39/8
8801	Pettai, Aleksander	1908	Tartu l.	27	õigus		"	"	Tähe 86/6
11900	Pezold, Hermann	1913	Soomemaal	31	mat.-lood.		saksl.	"	Tiigi 5/3
10319	Pfeiffer, Alice	1908	Peterburi l.	29	fil.		"	"	Hetsli 2/2
11455	Piele, Mari	1912	Lääne m.	31	fil.		eestl.	"	Näituse 4/4
9147	Pihlemann, Edith-Elisabeth	1908	Venemaal	28	fil.		saksl.	"	Lepiku 9/1
10575	Piigert, Nikolai	1902	Viljandi m.	30	õigus		eestl.	"	Narva 135/3
9043	Piik, Vassili	1908	Venemaal	28	õig. (maj.)		"	"	Riia 64/4
11847	Piilbusch, Evald	1909	Lääne m.	31	mat.-lood.		"	"	Tähe 105/2
10511	Piilmann, Friedrich	1895	Tallinna l.	30	õigus		"	"	Piiri 8/6
9700	Piilmann, Ralf-Roderich	1897	Harju m.	28	õigus		"	"	Tähe 40
7869	Piip, Aleksander	1903	Viljandi m.	26	õigus		"	"	Tähtvere 27/5
10394	Piip, Woldemar	1909	Võru l.	29	õigus		"	"	Küütri 14/5
6785	Piiri, Alide	1899	Tartu m.	25	m.-l., keem.		"	"	Eliisabeti 15/3

Matr.-Nr.№	Perekonna- ja eesnimi	Sündimise		Immat-rikul.		Teadus- ja osakond	Rahvus	Riikondsus	Aadress, uulits, number ja korter
		aasta	koht	I sem.	II sem.				
11949	Piirman, Helene	1911	Valga l.	31	fil.		eestl.	Eesti	Uueturu 14/2
11066	Pikk, Aino	1912	Tartu l.	30	õig. (maj.)		"	"	Raekoja 16/2
6800	Pikk, Hugo	1906	Tartu l.	25	loomaarsti		"	"	Lao 1/4
8637	Pikkat, Sinaida	1906	Venemaal	27	mat.-lood.		"	"	Turu 16/29
6758	Pikkow, Irene	1905	Tallinna l.	25	õig. (maj.)		"	"	Lepiku 10/3
7160	Pill (Pil), Johannes	1902	Tartu m.	25	õig. (maj.)		"	"	Näituse 14/3
10966	Pillenberg, Salme	1911	Peterburi l.	30	fil.		"	"	Vabaduse 32/6
11453	Pilmann, Karl	1907	Järva m.	31	põllumaj.		"	"	Herne 56/5
9282	Pinkowski, Ralf	1907	Tallinna l.	28	õig. (maj.)		"	"	Jaani 9/2
6590	Pinsel, Sergei	1904	Viljandi m.	25	õig. (maj.)		"	"	Aleksandri 24-a/6
12	Pintmann, Lydia	1896	Tartu m.	19	fil.		"	"	Näituse 1/2
1013	Pipenberg, Erik	1897	Tartu l.	20	mat.-lood.		"	"	Tähe 79/4
8319	Pipenberg (Leis), Pärja (Esperia)	1898	Võru m.	26	mat.-lood.		"	"	Riia mntee 2/1
8122	Pirisild, Ewald	1906	Võru m.	26	õigus		"	"	Kesk 7/14
9248	Pirker, Gerda-Magda	1908	Rakvere l.	28	fil.		"	"	Gildi 3/1
11873	Pirn, Oswald	1901	Tartu m.	31	õigus		"	"	Lootuse 2/4
9160	Pirson, Elisabet	1909	Tallinna l.	28	fil.		"	"	Jakobi 58/1
11535	Pirson, Marta	1912	Tallinna l.	31	rohutead.		"	"	Jakobi 58/1
10845	Pisuke, Alfred	1907	Tartu l.	30	õig. (maj.)		"	"	Õnne 22/3
11327	Pitka, August	1898	Harju m.	31	õigus		"	"	Lutsu 5
6305	Pitsal, Augustin	1897	Pärnu l.	25	õig. (maj.)		"	"	Kastani 129/1
6444	Pittin, Karl-Nikolai	1904	Võru m.	25	loomaarsti		"	"	Vene 26/13
10599	Plauber, Johannes	1892	Viru m.	30	fil.		"	"	Narva 135/2
7815	Pliesmann, Eduard	1908	Valga m.	26	loomaarsti		lätl.	"	Tähtvere 6/1
7017	Plimann, Leonida	1904	Tallinna l.	25	õig. (maj.)		eestl.	"	Botaanika 10/2
4163	Plinte, August	1902	Valga m.	25	õig. (maj.)		"	"	Eliisabeti 23/10
11955	Plotnik, Sara	1911	Venemaal	31	mat.-lood.		juut	Läti	Munga 6/2
6956	Pluman, Karl	1905	Harju m.	25	mat.-lood.		eestl.	Eesti	Veski 35/1
10715	Plutus, Ernst	1905	Tallinna l.	30	õig. (maj.)		"	"	Elva 9/2
9888	Podin, Samuel	1900	Harju m.	29	õigus		lätl.	"	Lepiku 10
7948	Pohla, Gustav	1908	Tallinna l.	26	õigus		eestl.	"	Lutsu 4
8514	Pohlis, Jaan	1906	Valga m.	27	põllumaj.		lätl.	"	Tähtvere 40/4
7823	Poismann, Walter	1907	Tallinna l.	26	fil.		eestl.	"	Tallinna, Lembitu 7/3-a
10250	Polakene, Lilly	1909	Valga l.	29	fil.		"	"	Võru t., tapamaja
11310	Polna, Hugo	1909	Valga m.	31	põllumaj.		"	"	Tööstuse 14/3
4741	Pomm, Valentin	1905	Tartu m.	23	õigus		"	"	Riia mntee 14/2
10769	Pommer, Ilmar	1912	Tartu l.	30	õigus		"	"	Filosoofi 15/2
5021	Ponomarew, Wladimir	1903	Venemaal	23	arsti		venl.	"	Vabriku 3/30
9057	Pool, Mart	1908	Pärnu m.	28	põllumaj.		eestl.	"	Kastani 74/8
11354	Poolak, Arnold	1909	Pärnu l.	31	õigus		"	"	Pärnu, Pardi 26/5
11824	Poom, Lydia	1914	Narva l.	31	fil.		"	"	Herne 15/1

Matr.-№№	Perekonna- ja eesnimi	Sündimise		Immat-rikul.		Teadus- ja osakond	Rahvus	Riiklondus	Address, uulits, number ja korter
		aasta	koht	I sem.	II sem.				
6498	Poom, Oskar	1906	Viru m.	25		põllumaj.	eestl.	Eesti	Kasne-Võnnu p. k. 16
4549	Poomann, Aleksander	1903	Tallinna l.	23		arsti	"	"	Kivi 27
9957	Poots, Erna	1911	Tallinna l.	29		arsti	"	"	Tolstoi 9/1
10428	Pops, Artemi	1906	Lääne m.	29		usu	"	"	Saekoja 25
8344	Porkmann, Stella	1903	Viru m.	27		fil.	"	"	Lepiku 2/4
7611	Pormeister, Klau- dia	1907	Valga l.	26		fil.	"	"	Riia mntee 9/2
11142	Poros, Salmon	1911	Lätimaal	30		loomaarsti	juut	Läti	Aleksandri 70/3
7686	Porosow, Mihail	1903	Peterburi l.	26		arsti	venl.	"	Tähe 75/6
11800	Poska, Nina	1913	Tallinna l.	31		õig. (maj.)	eestl.	Eesti	Lepiku 3/1
8494	Post, Elmar-Wolde- mar	1903	Rakvere l.	27		fil.	"	"	Sõbra 20-a/2
11558	Post, Ilse	1909	Lääne m.	31		fil.	"	"	Tähe 70/5
8758	Praks, Alfred	1908	Järva m.	27		arsti	"	"	Eliisabeti 27/1
8739	Praks, Bernhard	1905	Viljandi m.	27		põllumaj.	"	"	Lepiku 7/6
11117	Praks, Linda	1909	Viljandi m.	30		rohutead.	"	"	Eliisabeti 27/1
10023	Prakson, Alide	1911	Tartu l.	29		õig. (maj.)	"	"	Lootuse 26/1
9191	Prantsa (Prantz), Daisy	1909	Tallinna l.	28		fil.	"	"	Maarjamõisa 8/2
9689	Preast, Modest	1909	Tallinna l.	28		õig. (maj.)	"	"	Tiigi 1/2
10159	Preht, Johannes	1911	Tartu l.	29		põll.-m., mts.	taanl.	"	Jakobi 21/1
7568	Premis, Ewald	1907	Tartu l.	26		arsti	eestl.	"	Kesk-Kaar 22/1
7613	Priima (Prima), Alma	1905	Tartu m.	26		fil.	"	"	Maarjamõisa 46/5
9860	Priks, Erich	1909	Tartu m.	29		põllumaj.	"	"	Narva 22/14
11818	Priks, Woldemar	1912	Tartu l.	31		arsti	"	"	Kesk 13-a/4
6795	Prink (Sprenk), Johann	1904	Tartu m.	25		õig. (maj.)	"	"	Filosoofi 18/1
3647	Prins, Woldemar	1900	Võru m.	22		põllumaj.	"	"	Lodja 19/7
8727	Prits, Elmar	1909	Viljandi m.	27		õigus	"	"	Tööstuse 2/1
10253	Promm, Aino	1910	Tallinna l.	29		fil.	"	"	U.-Savi 4/2
8812	Promm, Erich	1908	Tallinna l.	27		õigus	"	"	Lepiku 9/3
10595	Proshallik, Alide	1887	Harju m.	30		õigus	"	"	Tallinna, Uus 32/1
10594	Proshallik, Salme	1905	Harju m.	30		usu	"	"	Tähtvere 5/1
8419	Prosowits, Paul	1907	Lääne m.	27		m.-l., keem.	"	"	Näituse 6/2
8824	Pross, Herbert- Friedrich	1907	Tallinna l.	27		arsti	"	"	Kastani 99/10
9227	Prost, Linda	1910	Tartu m.	28		õig. (maj.)	"	"	Roosi 1/11
8615	Pruler, Anna	1908	Tallinna l.	27		rohutead.	"	"	Raekoja 78/3
11767	Pruler, Hilda	1912	Tartu m.	31		õig. (maj.)	"	"	Eliisabeti 26/1
8213	Pruli (Pruuli), Elmar	1903	Tartu m.	26		õigus	"	"	Kivi 42/8
11844	Prussakow, Tatjana	1913	Tartu m.	31		fil.	venl.	"	Kaluri 6/4
1498	Pruuden, Linda	1902	Viljandi l.	20		õig. (maj.)	eestl.	"	Aleksandri 72/3
280	Pruuden, Salme	1896	Viljandi m.	19		õigus	"	"	Pargi 4/3

Matr.-Nõ.№	Perekonna- ja eesnimi	Sündimise		Immat-rikul.		Teadus- ja osakond	Rahvus	Riiklondus	Address, uulits, number ja korter
		aasta	koht	I sem.	II sem.				
5389	Pruuli, Herbert	1903	Tartu m.			24 õigus	eestl.	Eesti	Kivi 1/1
10702	Pruuli, Herta	1910	Tartu m.			30 õig. (maj.)	"	"	Võru 30/2
9425	Pruus, Lembit	1907	Tartu l.			28 arsti	"	"	Näituse 2/4
3741	Pudersell, Moorits	1900	Valga m.			22 loomaarsti	"	"	Narva 76/24
7843	Pudist, Elmar	1904	Võru m.			26 õigus	"	"	Võru 10/7
11260	Puhk, Gustaw	1909	Viljandi m.	31		õig. (maj.)	"	"	Filosoofi 2/2
10895	Puhk, Theodor	1906	Viljandi m.			30 põll.-m., mts.	"	"	Tallinna, Jaani 2
10749	Puhkason, Koidula	1911	Venemaal			30 õig. (maj.)	"	"	Kastani 88/1
10353	Puhm, Oskar	1912	Tallinna l.			29 usu	"	"	Gildi 7/17
8016	Puhm (Puum), Walter		Tallinna l.			26 õig. (maj.)	"	"	Tiigi 3/3
11903	Puhu, Jaan	1898	Viljandi m.			31 õigus	"	"	Meltsiveski 55
10072	Puiat, Hedwig	1911	Tartu l.			29 õig. (maj.)	"	"	Jakobi 58/3
8068	Puksmann, Edgar	1907	Tallinna l.			26 põll.-m., mts.	"	"	Üik. õppe- ja katse- metsk Ahjal.
2233	Puksmann, Elmar	1901	Tartu m.			21 õigus	"	"	Puistee 62/5
10341	Pulk, Hilda	1912	Viljandi m.			29 fil.	"	"	Katoliku 4
6184	Pullerits, Artur	1892	Valga m.			24 põllumaj.	"	"	Lai 9
2892	Puman, Heinrich	1902	Tallinna l.	22		põllumaj.	"	"	Õnne 37/1
9402	Pung, Erast	1910	Tallinna l.			28 õigus	"	"	Lepiku 14/2
11791	Pus, Artur	1908	Viru m.			31 mat.-lood.	"	"	Vabriku 1/2
11784	Pusemp, Irene	1913	Tartu l.			31 rohutead.	"	"	Jaama 41
8008	Pusemp, Karl	1903	Tartu m.			26 usu	"	"	Vabriku 1/1
11451	Pusen, Lydia	1912	Moskva l.			31 arsti	"	"	Tiigi 9
10944	Pusep, Aleksander	1910	Riia l.			30 õigus	poola	"	Veski 28/3
7661	Puskar, Hedwig	1907	Tartu m.			26 õig. (maj.)	eestl.	"	Filosoofi 20/4
11059	Pusta, Erwin	1911	Moskva l.			30 õigus	saksl.	"	Vana 2
3897	Puu, August	1903	Tartu m.			22 õig. (maj.)	eestl.	"	Kastani 68/1
7209	Puu, Peeter	1892	Tartu m.			25 põllumaj.	"	"	Nõo postk., Soone talu
5303	Puulbert, Lydia	1905	Järva m.			24 fil.	"	"	Vaksali 27/2
8815	Puusepp, August- Aksel	1908	Tartu m.			27 õig. (maj.)	"	"	Lille 3/1
10322	Puusepp, Elfriede	1904	Riia l.			29 rohutead.	"	"	Lepiku 12/6
10029	Puusepp, Rudolf	1907	Tartu m.			29 loomaarsti	"	"	Kivi 14/3
10898	Pöck, Weinar	1908	Tartu m.			30 arsti	"	"	Lootuse 25/5
9786	Pödder, Margarethe	1903	Tallinna l.	29		fil.	"	"	Kivi 55/1
9302	Pödder, Oskar	1910	Valga l.			28 õigus	"	"	Kivi 7/5
476	Pöder, Aleksander	1888	Tartu m.	20		õigus	"	"	Karlova 7/1
11613	Pöder, Ferdinand	1910	Tartu m.			31 põll.-m., mts.	"	"	V.-Maarjamõisa 4
10593	Pöder, Liisi	1901	Pärnu m.	30		õig. (maj.)	"	"	Savi 1/4
6596	Pöder, Natalie	1905	Valga m.			25 põllumaj.	"	"	Näituse 20/8
10004	Pöderson, Emilie	1909	Tartu l.			29 fil.	"	"	Roosi 12/2
7897	Pöderson, Harry	1906	Tartu m.			26 põllumaj.	"	"	Tähe 48/1
9170	Pöiklik, William	1909	Rakvere l.			28 õigus	"	"	Vana 5/1
9309	Pöld, Agu	1909	Tartu l.			28 fil.	"	"	Tiigi 24/5
11237	Pöld, Artur	1904	Valga m.			30 loomaarsti	"	"	Meltsiveski 66/1

Matr.-№№	Perekonna- ja eesnimi	Sündimise		Immat- rikul.		Teadus- ja osakond	Rahvus	Riikondsus	Aadress, uulits, number ja korter
		aasta	koht	I sem.	II sem.				
8304	Pöld, August	1883	Tartu l.		26	fil.	eestl.	Eesti	Narva 135/2
11452	Pöld, Hilda	1910	Pärnu m.		31	rohutead.	"	"	Tähtvere 18/2
9083	Pöldmäe, Rudolf	1908	Harju m.	28		fil.	"	"	Tolstoi 1/5
8691	Pöllumann, Arnold	1907	Tallinna l.		27	arsti	"	"	Õpetaja 3
6809	Pöllumann, Salme	1903	Tartu m.		25	fil.	"	"	Näituse 16/II
3140	Pöllupüü, Johannes	1889	Harju m.		22	õigus	"	"	Tähe 77/3
8641	Pöllusaar, Andres	1909	Tartu l.		27	põllumaj.	"	"	Puiestee 48
9851	Pöllusaar, Walentin	1905	Valga l.	29		rohutead.	"	"	Lootuse 3/8
10719	Pähkal, August	1903	Järva m.		30	õigus	"	"	Aleksandri 60/6
11619	Pähn, Elmar	1908	Võru m.		31	usu	"	"	Tähtvere 33/4
10805	Pällson (Päll), Armilde	1909	Tartu l.		30	õig. (maj.)	"	"	Vabaduse 12/5
7019	Päri, Amanda	1906	Tartu m.		25	fil.	"	"	Uueturu 9/9
7570	Pärjel, Nora	1909	Valga m.		26	fil.	"	"	Maavalitsus
11457	Pärk, Hilda	1911	Viru m.		31	mat.-lood.	"	"	Puiestee 67/1
11350	Pärl, Carl- Woldemar	1911	Venemaal	31		õigus	"	"	Lutsu 20/4
9262	Pärn, Alwine	1891	Tartu m.		28	arsti	"	"	Maarjamõisa 21
10773	Pärn, Hugo	1903	Tartu m.		30	usu	"	"	Näituse 18/6
11456	Pärn, Johann	1909	Pärnu l.		31	õig. (maj.)	"	"	Vladimiri 2/1
9369	Pärn, Johanna	1906	Narva l.		28	fil.	"	"	Botaanika 11/2
7792	Pärn, Johannes	1908	Tartu m.		26	mat.-lood.	"	"	Vabriku 3/1
5901	Pärn, Karl	1899	Järva m.		24	arsti	"	"	Pikk 26/2
6501	Pärn, Nikolai	1904	Tallinna l.		25	õigus	"	"	Tiigi 59
9293	Pärn, Otto-Peeter	1911	Viljandi m.		28	õigus	"	"	Tallinna 65/5
8814	Pärn, Woldemar	1908	Pärnu m.		27	põllumaj.	"	"	Peetri 64/4
11556	Pärna, Alma	1904	Viljandi m.		31	rohutead.	"	"	Tähe 77/3
6500	Pärnpuu, Raoul	1907	Tallinna l.		25	õigus	"	"	Elva 12
8559	Pärtelpoeg, Walter	1908	Tartu l.		27	m.-l., keem.	"	"	Lõuna 11/3
10806	Päsmel, Wera	1909	Pärnu l.		31	rohutead.	"	"	Kalmistu 33/4
10389	Päsmel, Wera	1906	Tartu m.		29	rohutead.	"	"	Kastani 25/4
7872	Päss, Salme	1906	Tallinna l.		26	põllumaj.	"	"	Tähtvere 6/1
6816	Pääsuke, Ewald	1906	Tartu m.		25	mat.-lood.	"	"	Roosi 26
10458	Pääw, Arnold	1906	Tartu m.		29	põllumaj.	"	"	Luha 7/1
11569	Pödder, Paul	1913	Tartu l.		31	rohutead.	"	"	Aleksandri 25/1
9388	Pöhl, Hjalmar- Fritiof	1908	Tallinna l.		28	usu	rootsl.	"	Küütri 14/5
10202	Pöör, Theodor	1909	Tartu l.		29	põll.-m., mts.	eestl.	"	Elva, Pargi 10
8000	Pühmann, Guido	1908	Tallinna l.		26	õig. (maj.)	"	"	Tähtvere 41
11201	Püss, Erwin	1909	Viljandi m.		30	mat.-lood.	"	"	Herne 5/3
7935	Püss, Eugen	1907	Tallinna l.		26	arsti	"	"	Õpetaja 8/2
4246	Püss, Helmi	1902	Viru m.		23	mat.-lood.	"	"	Tiigi 22/2
10716	Püss, Mihkel	1891	Viljandi m.		30	õigus	"	"	Aleksandri 51/1
11036	Püss, Walter	1908	Võru m.		30	fil.	"	"	Uus 2/1
11507	Pütsep, Elmar	1912	Tartu m.		31	fil.	"	"	Meltsiveski 14

Matr.-Nr	Perekonna- ja eesnimi	Sündimise		Immat-rikul.		Teadus- ja osakond	Rahvus	Riikondsus	Address, uulits, number ja korter
		aasta	koht	I sem.	II sem.				
9697	Raack, Moritz-Fritz	1905	Petseri m.	28		põll.-m., mts.	saksl.	Eesti	Gildi 3/1
9333	Raadi, Gerda	1900	Tartu l.	28		fil.	eestl.	"	Riia 87/2
8925	Raamann, Linda-Loreida	1909	Pärnu m.	27		fil.	"	"	Botaanika 11/4
5358	Raba, Eduard	1903	Tartu l.	24		õigus	"	"	Kivi 17/5
11850	Rabe, Madis	1888	Pärnu m.	31		õigus	"	"	Rüütli 3/2
10483	Radloff, Werner	1908	Pärnu m.	29		rohutead.	saksl.	"	Jakobi 6/3
9292	Raedla, Mihkel	1884	Võru m.	28		õigus	eestl.	"	Riia 70/1
5459	Rahamägi, Henno	1907	Harju m.	24		õigus	"	"	Vallikraavi 25
4740	Rahnulo, Gerhard	1903	Harju m.	23		õigus	"	"	Viljandi 10/4
5605	Raielo, August	1905	Viljandi m.	24		fil.	"	"	Aleksandri 80/3
5044	Raig, Eduard	1901	Võru m.	23		õigus	"	"	Võru 126/11
5013	Rakow, Aleksander	1903	Venemaal	23		m.-l., keem.	venl.	"	Ülik. naistekliinik
11808	Rakow, Hans	1908	Valga m.	31		loomaarsti	eestl.	"	Vabriku 3/8
11662	Rammul, Elisabeth	1914	Moskva l.	31		arsti	"	"	Eliisabeti 32/1
6056	Rammul, Paul	1906	Venemaal	24		põllumaj.	"	"	Eliisabeti 32
10452	Rand, Elwine	1905	Lääne m.	29		õig. (maj.)	"	"	Õnne 35/6
8928	Rand, Roland	1909	Valga l.	27		õigus	"	"	Turu 2/3
4674	Rander, Jaan	1902	Tartu m.	23		usu	"	"	Kivi 60/2
11472	Randmer, Roman	1909	Venemaal	31		õig. (maj.)	"	"	Tiigi 19/2
1948	Randmets, Wassili	1900	Saare m.	21		õigus	"	"	Kompanii 8,III
8996	Rang, Ida-Emmeline	1904	Lätimaal	27		õig. (maj.)	"	Läti	Maarjamõisa 13/8
11740	Ranna, Elmar	1905	Tartu l.	31		arsti	"	Eesti	Turu 71/6
11957	Raps, Maksim	1908	Pärnu l.	31		mat.-lood.	"	"	Botaanika 42/3
8522	Ratasepp, August	1902	Tartu m.	27		õigus	"	"	Lootuse 20/11
10982	Ratnik, Woldemar	1912	Tartu m.	30		loomaarsti	"	"	Jaama 2
10543	Rats, Weniamin	1909	Lätimaal	30		õig. (maj.)	juut	Läti	Lao 11/3
10839	Rattasepp, Karl	1906	Tartu l.	30		õigus	eestl.	Eesti	Narva 9/1
11536	Rattasepp, Senta	1912	Tartu l.	31		rohutead.	"	"	Narva 9/1
9127	Rattur, Eewi-Maria	1903	Saare m.	28		rohutead.	"	"	Eliisabeti 30/4
8643	Raud, Aleksander	1908	Tallinna l.	27		õig. (maj.)	"	"	Pepleri 25/1
10726	Raud, Armilda	1910	Tartu m.	30		õig. (maj.)	"	"	Risti 9/1
6803	Raud, Oswald	1905	Tartu m.	25		õigus	"	"	Tolstoi 20/1
11543	Raud, Rudolf	1913	Tartu l.	31		rohutead.	"	"	Fortuuna 47/1
11230	Raudheiding, Elwi	1912	Venemaal	30		arsti	"	"	Jaama 71
10227	Raudjalg, Hilda	1911	Tartu m.	29		fil.	"	"	Raekoja 101/3
8809	Raudsep, Ewald	1909	Tartu m.	27		põllumaj.	"	"	Tallinna 27/6
9284	Raudsep, Ina	1909	Venemaal	28		fil.	"	"	Tiigi 49/2
7584	Raudsep, Leo	1907	Valga l.	26		õigus	"	"	Tiigi 28
3956	Raudsepp, Aleksander	1899	Peterburi l.	24		loomaarsti	"	"	Lai 23
7587	Raudsep, Ella	1907	Pärnu m.	26		õig. (maj.)	"	"	Tiigi 24/6
10727	Raudsep, Elli	1911	Viljandi m.	30		fil.	"	"	Näituse 2/3
3120	Raudsepp, Harald	1903	Viljandi m.	22		mat.-lood.	"	"	Lai 1/3

Matr.-Nõve	Perekonna- ja eesnimi	Sündimise		Immat- rikul.		Teadus- ja osakond	Rahvus	Riiklõngus	Aadress, uulits, number ja korter
		aasta	koht	I sem.	II sem.				
10866	Raudsepp(Rudson), Hugo	1911	Peterburi l.	30	õigus		eestl.	Eesti	Veski 20/1
11521	Raudsepp,Johannes	1904	Tartu m.	31	õigus		"	"	Tolstoi 12/2
5697	Raudsepp,Johannes	1905	Valga m.	24	õigus		"	"	Õnne 18/10
9256	Raudsepp, Karl	1908	Tartu m.	28	usu		"	"	Võru 118/1
11843	Raudsepp, Lydia	1912	Tallinna l.	31	arsti		"	"	Riia 16/1
10925	Raudsepp, Martin	1911	Valga l.	30	m.-l., keem.		"	"	Tiigi 28/2
10256	Raudwere, Nikolai	1911	Tallinna l.	29	õigus		"	"	Aia 64/7
9355	Rauk (Rõuk), Magda-Karoline	1907	Tallinna l.	28	fil.		"	"	Tähtvere 9/2
7866	Raukas, Leonhard	1907	Tallinna l.	26	õig. (maj.)		"	"	Lutsu 20/4
311	Raup, Elmar	1896	Võru m.	19	mat.-lood.		"	"	Tähe 27, II k.
11918	Raus, Otto	1907	Venemaal	31	põllumaj.		"	"	Oa 1/2
11335	Real, Maria	1910	Narva l.	31	rohutead.	venl.	"	"	Pargi 1/1
8744	Rebane, Elmar	1907	Võru m.	27	põllumaj.	eestl.	"	"	Liiva 16/5
8499	Rebane, Hilda	1907	Viljandi l.	27	õig. (maj.)	"	"	"	Promenaadi 3/3
8157	Rebane, Hugo	1904	Tartu m.	25	fil.	"	"	"	Tolstoi 13/2
11474	Rebane, Ilmar	1912	Peterburi l.	31	fil.	"	"	"	Riia 115/3
6802	Rebane, Ilmar	1907	Tartu l.	25	õigus	"	"	"	Võru 19/1
6817	Rebane, Jaan	1901	Viljandi m.	25	usu	"	"	"	Narva 28/4
8052	Rebane, Juta-Nora	1908	Venemaal	26	mat.-lood.	"	"	"	Riia mntee 115/3
9306	Rebane, Leida	1911	Peterburi l.	28	fil.	"	"	"	Riia mntee 115/3
10199	Rebane, Linda	1907	Tartu m.	29	fil.	"	"	"	Puiestee 69/4
5699	Rebane, Morits	1905	Valga m.	24	õig. (maj.)	"	"	"	Tähe 85/5
11270	Redi, Gottfried	1909	Võru m.	31	õig. (maj.)	"	"	"	Riia 70/1
1502	Redlich, Elmar	1898	Lätimaal	20	arsti	saksl.	"	"	Kastani 9/2
8083	Redlich, Selma	1901	Venemaal	26	fil.	eestl.	"	"	Tähe 86
8186	Reemann, Hugo- Aleksander	1906	Harju m.	26	õig. (maj.)	"	"	"	Turu 56/6
8949	Reemann, Johannes	1892	Järva m.	27	õigus	"	"	"	Tallinna, Graniidi 32/8
11766	Reets, Peeter	1903	Haapsalu l.	31	õigus	"	"	"	Lutsu 5/1
9505	Refers, Ewgeni	1911	Tartu l.	28	õigus	juut	"	"	Magasini 10/5
10735	Regaberg, Alfred	1905	Järva m.	30	õigus	eestl.	"	"	Linda 5
11661	Rehesaar, Hildegard	1912	Tartu l.	31	rohutead.	"	"	"	Kivi 18/6
6752	Reht, Feliks	1905	Tallinna l.	25	õigus	"	"	"	Tallinna, Ranna- värava puiestee 27
11004	Reinbaum, Hans	1908	Tartu m.	30	loomaarsti	"	"	"	Lepiku 2/4
526	Reichenbach, Alfred	1892	Viljandi m.	20	mat.-lood.	"	"	"	Vabriku 10/3
7381	Reichenbach, Edwin	1904	Tallinna l.	26	fil.	"	"	"	Herne 41/8
11467	Reier, Juta	1914	Narva l.	31	õig. (maj.)	"	"	"	Veski 1/4
9349	Reili, Ella	1904	Tartu m.	28	fil.	"	"	"	Raekoja 62/2
8117	Reimann, Alek- sander	1905	Tallinna l.	26	õigus	"	"	"	Tallinna, Vase 14/3
11608	Reimann, Arnold	1908	Tartu l.	31	põllumaj.	"	"	"	Riia 113/2

Matr.-№№	Perekonna- ja eesnimi	Sündimise		Immat-rikul.		Teadus- ja osakond	Rahvus	Riikfondsus	Address, uulits, number ja korter
		aasta	koht	I sem.	II sem.				
9340	Reimann, Endel	1902	Tartu l.	28		õigus	eestl.	Eesti	Kivi 36/5
10069	Reimann, Ewgeenia	1909	Viljandi m.	29		mat.-lood.	"	"	Narva 87/4
8619	Reimann, Hugo- Adolf	1907	Viljandi l.	27		loomaarsti	"	"	Jakobi 9/6
10872	Rein, Uudu	1908	Tartu l.	30		põll.-m., mts.	"	"	Lossi 30/1
7134	Reinart, Johannes	1905	Harju m.	25		õig. (maj.)	"	"	Tallinna, Estoonia puiestee 27
11493	Reinart, Rudolf	1911	Saare m.	31		usu	"	"	Jakobi 54
10092	Reinbaum, Sigurd	1908	Tartu l.	29		põll.-m., mts.	"	"	Jakobi 11/2
11015	Reinberk, August	1898	Lääne m.	30		fil.	"	"	Riia mntee 19/3
7327	Reinert, Jaan	1905	Viljandi m.	26		mat.-lood.	"	"	Veski 57/2
4429	Reinhold, Augustin	1895	Valga m.	23		õigus	"	"	Vabriku 3/23
9868	Reinhold, Elfriede	1910	Tartu m.	29		fil.	"	"	Roosi 55/10
8108	Reinhold, Salme	1907	Tartu m.	26		fil.	"	"	Roosi 55/10
11641	Reinhold, Theodor	1909	Tartu m.	31		õigus	"	"	Õnne 2/2
9488	Reining, Harald	1910	Harju m.	28		õigus	"	"	Maavakiliinik, Maarja- mõisa valjal
7029	Reinmann, Julietta	1906	Viru m.	25		fil.	"	"	Karlova 35/1
9734	Reinmann, Marta- Elfriede	1910	Võru m.	28		arsti	"	"	Karlova 35/1
9885	Reinok, Woldemar	1909	Venemaal	29		õig. (maj.)	"	"	Lai 1/7
7541	Reinpal, Robert	1906	Harju m.	26		õig. (maj.)	"	"	Veski 67
9412	Reinsberg, Lilly- Regina	1908	Peterburi l.	28		fil.	"	"	Maarjamõisa 13/9
11552	Reinsberg, Mary	1911	Peterburi l.	31		õig. (maj.)	"	"	Nõmme, Õie 36
10725	Reinup, Hilja	1911	Valga m.	30		fil.	"	"	Viljandi 8/2
10369	Reinwald, Eduard	1891	Tartu m.	29		usu	"	"	Riia 57/1
10058	Reinwald, Susanne	1911	Nõmme l.	29		arsti	"	"	Tööstuse 1/3
5943	Reinwelt, Amilde	1903	Tallinna l.	24		fil.	"	"	Eliisabeti 20/4
9602	Reisberk, Ilsa- Hermine	1906	Võru m.	28		fil.	"	"	Aleksandri 70/1
6655	Reisenberg, Elmar	1906	Viljandi m.	27		õigus	"	"	Õpetaja 8/2
5328	Reismann, Aleksei	1905	Tartu l.	24		fil.	"	"	Aia 60/2
11526	Reisman, Johan	1911	Võru l.	31		usu	"	"	Lootuse 21/1
6438	Reisner, August	1904	Tartu m.	25		õigus	"	"	Tööstuse 4/4
7827	Reitan, Woldemar	1906	Viru m.	26		põllumaj.	"	"	Eliisabeti 19/2
10031	Reitel, Johannes	1908	Viru m.	29		põllumaj.	"	"	Puiestee 35/7
11981	Remmel, Eduard	1909	Harju m.	31		loomaarsti	"	"	Kivi 67-a/7
6564	Remmel, Mihkel	1898	Viljandi m.	25		õigus	"	"	Jaama 39/4
9048	Remmel, Nikolai	1908	Pefseri m.	28		fil.	"	"	Raekoja 29/1
5467	Rennenkampf, Gert	1905	Lääne m.	24		usu	saksl.	"	Aia 19/1
4627	Renning, Alek- sander	1903	Venemaal	23		õigus	eestl.	"	Aia 30/1
5884	Renning, Anatoli	1905	Venemaal	24		fil.	"	"	Eliisabeti 20/3
9336	Rennit, Endel	1911	Viljandi m.	28		usu	"	"	Raekoja 10/3
11464	Rennit, Hans	1908	Viljandi m.	31		õig. (maj.)	"	"	Filosoofi 9/1

Matr.-Nr.№	Perekonna- ja eesnimi	Sündimise		Immat-rikul.		Teadus- ja osakond	Rahvus	Riikondsus	Aadress, uulits, number ja korter
		aasta	koht	I sem.	II sem.				
9465	Rentik, Josep-Leonhard	1904	Viru m.	28	põllumaj.	eestl.	Eesti	Puiestee 32	
11827	Reose, Walentin	1912	Tallinna l.	31	õigus	"	"	Jakobi 56/2	
10899	Resik, Johannes	1910	Harju m.	30	õigus	"	"	Veski 63/1	
10765	Ressaar, Helga	1912	Viljandi l.	30	õig. (maj.)	"	"	Pepleri 5/4	
9610	Retsep, Oswald	1907	Pärnu m.	28	põllumaj.	"	"	Narva 47/2	
11787	Rieberg, Robert	1911	Tallinna l.	31	õig. (maj.)	"	"	Oa 1/3	
10919	Riener, Arnold	1905	Tartu l.	30	õig. (maj.)	"	"	Kastani 95/2	
145	Riikoja (Kuusik), Dagmar	1896	Pärnu m.	19	fil.	"	"	Jakobi 62	
1010	Riisberg, Richard	1900	Viru m.	20	põll.-m., mts.	"	"	Turu 46	
8823	Riismann, Feliks	1908	Tallinna l.	27	arsti	"	"	Õnne 23/1	
7554	Riit, Alfred	1907	Pärnu m.	26	õig. (maj.)	"	"	Kompanii 6/1	
9979	Riiwik, Eduard	1901	Lääne m.	29	loomaarsti	"	"	Puiestee 57/4	
5461	Riiwis (Riiwes), Hermann	1904	Tartu m.	24	õigus	"	"	V.-Tähe 1/2	
4474	Rikberg, Arnold	1902	Järva m.	23	õig. (maj.)	"	"	Tiigi 16/2	
8353	Rikkand, Ilmar	1908	Riia l.	27	õigus	"	"	Tallinna, Jannseni 3/4	
10939	Riks, Anastasia	1900	Saare m.	30	fil.	"	"	Vahi, põllutöökool	
11716	Rinne, Hans	1910	Venemaal	31	põll.-m., mts.	saksl.	"	Kastani 12/3	
11034	Rinne, Ingeborg	1912	Viru m.	30	fil.	"	"	Kastani 12, III k.	
6987	Riomar, Heino	1907	Tartu m.	25	õigus	eestl.	"	Jaani 12/8	
11136	Risin, Abraham	1910	Lätimaal	30	arsti	juut	Läti	Uueturu 24	
9726	Risin, Mowscha	1908	Lätimaal	28	õigus	"	"	Uueturu 24/1	
10952	Risman, Galina	1911	Venemaal	30	rohutead.	venl.	Eesti	Jakobi 56/2	
9494	Ristohw, Hans	1908	Viljandi m.	28	õig. (maj.)	eestl.	"	Lootuse 25/15	
5946	Ritsing, Marie	1903	Võru m.	24	õigus	"	"	Jaani 26/40	
7947	Ritsland (Ritsbek), Erich	1907	Võru m.	26	m.-l., keem.	"	"	Narva 119/2	
6653	Ritsland (Ritsbek), Johannes	1905	Võru m.	25	põllumaj.	"	"	Narva 119/2	
11092	Ritsland, Walter	1910	Võru m.	30	põll.-m., mts.	"	"	Narva 119/2	
7573	Riwes, Larissa	1908	Pihkva l.	26	arsti	venl.	"	Maarjamõisa 42	
5966	Riwis (Riiwes), Karl	1902	Tartu m.	24	põllumaj.	eestl.	"	Kastani 44	
11462	Robinson, Ewald	1905	Tallinna l.	31	rohutead.	"	"	Vabriku 10/5	
7130	Roht (Roht), Ewald	1905	Tartu m.	25	õig. (maj.)	"	"	Tähe 3/1	
11144	Rodionow, Gleb	1907	Venemaal	30	m.-l., keem.	venl.	"	Eliisabeti 25/2	
709	Roger, Elmar	1899	Pärnu m.	20	põllumaj.	eestl.	"	Suurturg 9/2	
8478	Rohlin, Jakob	1910	Tallinna l.	27	arsti	juut	"	Raekoja 56/8	
8636	Roiland, Magdalena	1906	Tartu m.	27	õig. (maj.)	eestl.	"	Riia 32/2	
12018	Roman, Alma	1895	Tallinna l.	31	õigus	"	"	Riia 16/1	
10936	Ronimus (Ronimois), Hans	1912	Venemaal	30	õigus	"	"	Näituse 10/2	

Matr.-№№	Perekonna- ja eesnimi	Sündimise		Immat-rikul.		Teadus- ja osakond	Rahvus	Riikkondsus	Aadress, uulits, number ja korter
		aasta	koht	I sem.	II sem.				
10894	Ronk, Valentine	1911	Tallinna l.			30 fil.	eestl.	Eesti	Uueturu 16/3
10416	Rooba, Johannes	1894	Järva m.			29 õigus	"	"	Tähe 104/2
5093	Room, Lilly	1900	Narva l.			23 fil.	"	"	Eliisabeti 20/4
9311	Roomann, Rudolf	1909	Tallinna l.			28 õig. (maj.)	"	"	Päeva 1/3
7732	Roos, Erwin	1908	Tartu l.			26 fil.	"	"	Lao 11/7
3438	Roos, Hans	1904	Järva m.			22 põllumaj.	"	"	Tähtvere 41
10509	Roosbaum, Hildebrand	1907	Võru m.	30		õigus	"	"	Jõe 3/4
3979	Roosberg, Marta	1894	Harju m.			23 fil.	"	"	Puiestee 84
10723	Roose, Meta	1909	Valga l.			30 fil.	"	"	Tallinna 20/1
10550	Roosmann, Artur	1906	Pärnu m.	30		fil.	"	"	Tööstuse 10/5
10371	Roost, Ernst	1908	Peterburi l.			29 õig. (maj.)	"	"	Vallikraavi 4
11563	Roost, Lucie	1909	Viru m.			31 fil.	"	"	Tähe 20/1
11153	Roostfeld, Helene	1912	Narva l.			31 arsti	"	"	Hetsli 2/2
9122	Roswaldt, Albert	1903	Viru m.			28 usu	"	"	Kivi 32/3
11749	Roots, Hilja	1913	Pärnu l.			31 rohutead.	"	"	Liiva 17/8
8455	Roots, Jaan	1908	Pärnu m.			27 põllumaj.	"	"	Mäe 15/1
11950	Roots, Leo	1909	Harju m.			31 põllumaj.	"	"	Botaanika 10/2
10833	Roots, Ulrich	1910	Harju m.			30 õigus	"	"	Puiestee 25/2
10041	Ropsler (Rep-schläger), Meta	1907	Pärnu l.			29 õig. (maj.)	"	"	Aleksandri 37/4
9751	Rosenberg, Artur	1906	Valga l.			28 põllumaj.	"	"	Peetri 66/1
11123	Rosenberg, Ellen	1911	Tallinna l.			30 fil.	"	"	Tähe 16/2
10850	Rosenberg, Helmut	1912	Venemaal			30 arsti	"	"	Lepiku 14/4
10801	Rosenberg, Weronika	1907	Venemaal			30 õig. (maj.)	"	"	Kastani 5/2
10357	Rosenberg, Wiktor	1901	Venemaal			29 mat.-lood.	"	"	Narva 100-a
11020	Rosenblatt, Gustav	1910	Järva m.			30 loomaarsti	"	"	Lutsu 4
8456	Rosenfeld, Alfred	1901	Harju m.			27 õigus	"	"	
6724	Rosenstein, Bruno	1905	Järva m.			25 õigus	saksl.	"	Järva-Jaani
4498	Rosenstein, Elsa	1907	Venemaal			23 arsti	eestl.	"	Rüütli 21/7
12017	Rosenstein, Heinrich	1913	Järva m.			31 mat.-lood.	saksl.	"	Jakobi 35/4
11679	Rosenstein, Konstantin	1909	Pärnu m.			31 arsti	eestl.	"	Meltsiveski 19/4
8074	Rosenthal, Artur	1899	Tallinna l.			26 õig. (maj.)	saksl.	"	Jakobi 44/2
8129	Rosenwaldt, Edgar	1906	Viljandi l.			26 põllumaj.	eestl.	"	Tallinna 28
11677	Roshnowski, Janina	1912	Tartu l.			31 õig. (maj.)	"	"	Elva 35
10724	Rosimannus, Edgar	1909	Harju m.			30 põll.-m., mts.	"	"	Tööstuse 2/3
11461	Rossmann, Hans-Georgi	1912	Pärnu l.			31 õigus	saksl.	"	Karlova 10/7
10552	Rotberg, Salme	1910	Viru m.	30		fil.	eestl.	"	Tähe 74/2
10916	Rotman, Eduard	1911	Viru m.			30 fil.	"	"	Aia 47/2
3803	Rubel, Alma	1899	Viljandi m.			22 mat.-lood.	"	"	Kastani 81
11807	Rubel, Leida	1910	Viljandi m.			31 rohutead.	"	"	Veski 37/1
7693	Ruckteschel, Tatjana	1906	Krimmis			27 mat.-lood.	venl.	"	Kastani 5/2

Matr.-Nõ.Nõ	Perekonna- ja eesnimi	Sündimise		Immat-rikul.		Teadus- ja osakond	Rahvus	Riiklõnõsus	Aadress, uulits, nõmber ja korter
		aasta	koht	I ser.	II ser.				
9086	Ruddin, Ursula	1908	Kiievi l.	28		õig. (maj.)	lätl.	Eesti	Aia 25
1760	Rudi, Paul	1898	Viljandi m.	21		põll.-m., mts.	eestl.	,,	Pargi 15/3
11460	Rudsit, Helmut	1905	Lätimaal		31	õigus	,,	,,	Näituse 4/1
8495	Rull, Aleksander	1900	Pärnu m.		27	õigus	,,	,,	Herne 36/1
10881	Rullinkow, Alfred	1908	Viljandi m.		30	arsti	,,	,,	Tõõstuse 10/5
10843	Rumwolt, Harald	1910	Viljandi m.		30	põll.-m., mts.	,,	,,	Aleksandri 76/7
9581	Rutšjew, Wera	1905	Valga l.		28	rohutead.	venl.	,,	Lossi 1/3
11066	Ruubel, Jutta	1911	Valga l.		30	mat.-lood.	eestl.	,,	Aia 56/1
1386	Ruubel, Nikolai	1903	Viljandi m.		20	põllumaj.	,,	,,	Tiigi 24/3
8496	Ruul, Aleksander	1894	Pärnu m.		27	õigus	,,	,,	Herne 36/1
10086	Ruus, Angelika	1910	Tartu l.		29	arsti	,,	,,	Riia 99/7
5828	Ruus (Ruusa), Arwed	1900	Tartu m.		24	õigus	,,	,,	Fortuuna 51/1
11017	Ruus, Cerelius	1906	Tallinna l.		30	põllumaj.	,,	,,	Pepleri 27/1
1124	Ruus, Karl	1899	Tartu m.		20	põllumaj.	,,	,,	Valga, Lai 19
4877	Ruusauk, Ernst	1889	Viljandi l.		23	m.-l., keem.	,,	,,	Eliisabeti 19.1
10156	Ruwen, Eha	1910	Tartu i.		29	mat.-lood.	,,	,,	Botaanika 42/1
10317	Rõigas, Erna	1911	Tallinna l.		29	fil.	,,	,,	Jaani 24/4
8838	Rõigas, Martin	1908	Pärnu m.		27	õig. (maj.)	,,	,,	Filosoofi 15/4
11640	Rõuk, Ilme	1912	Järva m.		31	õig. (maj.)	,,	,,	Aleksandri 24-a/12
5759	Rõõm, Aleksander	1901	Tallinna l.		24	fil.	,,	,,	Sõbra 10/1
11468	Räga, Nikolai	1910	Viru m.		31	loomaarsti	,,	,,	Vabaduse 20/2
8998	Rägo, Karl	1889	Võru m.		27	õigus	,,	,,	Uueturu 5
9792	Rähk, Aleksander	1905	Tartu l.	29		õig. (maj.)	,,	,,	Botaanika 35
11604	Rängel, Peeter	1912	Viljandi m.		31	õigus	,,	,,	Aia 54/1
10002	Ränkel, Ado	1904	Tartu m.		29	põllumaj.	,,	,,	Peetri 35/1
6691	Rässa, Salme	1908	Tartu l.		25	fil.	,,	,,	Lille 14/2
11761	Rästas, Erich	1909	Tartu l.		31	põll.-m., mts.	,,	,,	Tähe 70
9525	Rätsep, Amanda	1908	Võru m.		28	fil.	,,	,,	Filosoofi 25/11
8832	Rätsep, Bruno	1908	Võru m.		27	põllumaj.	,,	,,	Narva 16/3
6519	Rätsep, Hermann	1896	Riia l.		25	õigus	,,	,,	Viljandi 10/3
3769	Rätsep, Lydia	1899	Riia l.		22	rohutead.	,,	,,	Viljandi 10/3
7795	Rätsep, Rudolf	1906	Riia l.		26	m.-l., keem.	,,	,,	V.-Maarjamõisa 1/4
10115	Rääbis, Aurora	1909	Tartu l.		29	rohutead.	,,	,,	Liiva 3/1
11473	Rääk, Elisaweta	1893	Pärnu m.		31	fil.	,,	,,	V.-Maarjamõisa 7/12
11929	Saabel, Helene	1911	Tartu l.		30	fil.	,,	,,	Tõõstuse 10/6
11505	Saar, Aleksander	1905	Paide l.		31	õig. (maj.)	,,	,,	Tiigi 63/2
6508	Saar, Artur-Richard	1902	Viljandi m.		25	loomaarsti	,,	,,	Meltsiveski 11/2
10777	Saar, August	1905	Viljandi l.		30	loomaarsti	,,	,,	Vene 7/5
10535	Saar, August	1906	Võru m.	30		õigus	,,	,,	Aleksandri 40
5468	Saar, Christian	1887	Võru m.		24	põllumaj.	,,	,,	Lai 20/3
11565	Saar, Ellen	1913	Viru m.		31	õigus	,,	,,	Veski 47/1
2458	Saar, Elmar	1901	Tartu m.		21	põll.-m., mts.	,,	,,	Tähe 85/4
11576	Saar, Ewald	1908	Viljandi m.		31	loomaarsti	,,	,,	Tähe 42/6
9985	Saar, Florida	1906	Narva l.		29	õig. (maj.)	,,	,,	Lille 14/1

Matr.-№№	Perekonna- ja eesnimi	Sündimise		Immat-rikul.		Teadus- ja osakond	Rahvus	Riiklõudsus	Address, uulits, number ja korter
		aasta	koht	I sem.	II sem.				
6508	Saar, Hans	1895	Viljandi m.	25		õigus	eestl.	Eesti	Meltsiveski 11/2
11575	Saar, Hans	1911	Viljandi m.	31		põllumaj.	"	"	Holmi 7/5
11506	Saar, Jaan	1903	Pärnu m.	31		õigus	"	"	Lootuse 20/11
3622	Saar, Johannes	1902	Pärnu m.	22		õigus	"	"	Narva 47/2
10130	Saar, Klawdia	1907	Venemaal	29		õig. (maj.)	"	"	Kastani 25/3
5949	Saar, Leonida	1903	Venemaal	24		mat.-lood.	"	"	Katariina 12/3
11345	Saarvelt, Alfred	1905	Harju m.	31		õigus	"	"	Tallinna, Simoni 15/2
2959	Sabler, Aleksis	1895	Tartu l.	22		õig. (maj.)	saksl.	"	Botaanika 8/1
9489	Sacharjan (Sakarjanz), Wiktorja-Elisabeth	1911	Venemaal	28		fil.	armeenl.	"	V.-Savi 2/1
7229	Sackfeldt, Alexan- der	1900	Tallinna l.	25		õigus	eestl.	"	Vabriku 3/18
8362	Saggris, Willem	1900	Harju m.	27		õigus	"	"	Narva 76/29
11269	Sak, Moisei	1910	Lätimaal	31		õigus	juut	Läti	Aleksandri 70/3
11704	Sakermann, Meta	1908	Venemaal	31		fil.	eestl.	Eesti	Õnne 30/7
11970	Sakkeus, Lydia	1894	Tallinna l.	31		õig. (maj.)	"	"	Riia 40/1
9434	Saks, Edgar-Walter	1910	Võru l.	28		õigus	"	"	Jaama 64/1
6426	Saks, Johannes	1901	Tartu m.	25		arsti	"	"	Lootuse 27/6
10983	Saks, Mihkel	1908	Viljandi m.	30		õigus	"	"	Tallinna, Kaup- mehe 37/1
4119	Saksen, Walter	1901	Rakvere l.	23		usu	"	"	Mäe 33
11748	Saks, Wiktor	1910	Peterburi l.	31		õig. (maj.)	"	"	Tolstoi 14
9162	Salenski, Nikolai	1909	Venemaal	28		põll.-m., mts.	venl.	"	Vabriku 3/25
10447	Saletajew, Nina	1910	Venemaal	29		rohutead.	"	"	Peetri 43/4
9876	Salitans, Zalamans	1904	Riia l.	29		arsti	juut	Läti	Jakobi 44/3
11966	Salk, Arnold	1905	Järva m.	31		õigus	eestl.	Eesti	Aia 27/1
11504	Salm, Woldemar	1902	Viljandi m.	31		õig. (maj.)	"	"	Tolstoi 1/5
8028	Saltzberg, René	1905	Paide l.	26		loomaarsti	saksl.	"	Tallinna 44/1
6065	Salzmann, Schmucl	1906	Lätimaal	24		arsti	juut	Läti	Lodja 19/2
10822	Salwe, Johannes	1912	Tartu m.	30		arsti	eestl.	Eesti	Õnne 20/5
3331	Samarütcl, Robert	1901	Võru m.	22		õigus	"	"	Tiigi 42/3
11896	Samma, Otto	1912	Tallinna l.	31		fil.	"	"	Kastani 12/8
9608	Sannamees, Karl	1891	Tartu m.	28		õigus	"	"	Kesk 2/7
10940	Sapas, Leonida	1911	Tartu l.	30		rohutead.	"	"	Kastani 12/3
10015	Saral, Wiuu	1910	Tallinna l.	29		loomaarsti	"	"	Vene 22/1
8785	Sarap, Marie	1908	Viru m.	27		fil.	"	"	Lootuse 12/6
8984	Sarapuu, Martin	1907	Hiiumaal	27		õigus	"	"	Rüütli 2
10776	Sarepera, Ilma	1912	Viljandi l.	30		õigus	"	"	Savi 2/1
11751	Sarepera, Johann	1912	Tartu l.	31		õigus	"	"	Rüütli 25/2
11675	Sarja, Erna	1910	Tartu l.	31		arsti	"	"	Ülik. II haavakliinik
8261	Sarkewitsch, Sergei	1907	Venemaal	26		õigus	venl.	Vene	Lai 3/1
2480	Sarmo, Adolf	1892	Harju m.	21		rohutead.	eestl.	Eesti	Magasini 8/1
11503	Sarrapik, Ilse	1911	Tallinna l.	31		õig. (maj.)	"	"	Botaanika 8/1
9113	Sarw, Juuli	1887	Valga m.	28		fil.	"	"	Tähe 84/5
9288	Sassi, Ella-Waltraut	1910	Tallinna l.	28		fil.	"	"	Tallinna, Vabriku 13
11944	Sassian, Aleksander	1910	Venemaal	31		põllumaj.	"	"	Jaani 5/2

Matr.-№№	Perekonna- ja eesnimi	Sündimise		Immat- rikul.		Teadus- ja osakond	Rahvus	Riiklõudsus	Aadress, uulits, number ja korter
		aasta	koht	I sem.	II sem.				
5359	Sauer, Raoul	1906	Tartu l.		24	õigus	eestl.	Eesti	Tiigi 78/15
8212	Sauerbrei, Harald	1908	Peterburi l.		26	usu	saksl.	,,	Vallikraavi 16
6697	Saukas, Ferdinand	1908	Riia l.		25	õigus	eestl.	,,	Õnne 37/6
5161	Saukas, Walentin	1905	Riia l.	24		m.-l., keem.	,,	,,	Õnne 37/6
8961	Saul, Johannes	1908	Tartu m.		27	põll.-m., mts.	,,	,,	Kalmistu 25/5
3176	Saul, Woldemar	1903	Tartu m.		22	õigus	,,	,,	Kompanii 4/6
4702	Sautin, Iwan	1902	Viru m.		23	mat.-lood.	venl.	,,	Lao 9/2
7112	Sawik, Endel	1907	Tartu m.		25	õig. (maj.)	eestl.	,,	Herne 38/3
5972	Sawing, Reinhold	1904	Järva m.		24	õigus	,,	,,	Tähtvere 36/4
6510	Sawing, Richard	1906	Järva m.		25	õigus	,,	,,	Tähtvere 36/4
11615	Sawisaar, Ewald	1909	Tartu l.		31	rohutead.	,,	,,	Vene 6/14
12009	Schabak, Eduard	1911	Tartu m.		31	loomaarsti	saksl.	,,	Kastani 12/7
7172	Schabak, Theodor	1904	Venemaal		25	põll.-m., mts.	lätl.	,,	Filosoofi 11/1
6547	Schadšunsky, Abram	1906	Tartu m.		25	loomaarsti	juut	,,	Lille 12/2
9268	Schalte, Marta	1908	Valga m.		28	arsti	eestl.	,,	Naistekliinik, t.10
11502	Schanjawski, Tat- jana	1912	Võru l.		31	õig. (maj.)	venl.	,,	Kitsas 2/2
11925	Schelnin, Georgi	1910	Venemaal		31	mat.-lood.	,,	,,	Kastani 88/2
11909	Schelnin, Wadim	1909	Peterburi l.		31	põll.-m., mts.	,,	,,	Kastani 88
11927	Schemtshushin, Andrei	1910	Venemaal		31	loomaarsti	,,	,,	Fortuuna 54/6
11069	Schemtshushin, Nadeshda	1911	Venemaal		30	arsti	,,	,,	Fortuuna 54/6
11901	Schemtshushin, Soja	1912	Venemaal		31	fil.	,,	,,	Aleksandri 24-a/3
5307	Scher (Katõnski), Ignati	1904	Venemaal		24	õigus	pool.	,,	Soola 7/4
5388	Scherhei, Joel	1888	Lätimaal		24	õigus	juut	Läti	Vallikraavi 10/29
3588	Schidlowsky, Niko- lai	1903	Kuresaare l.		22	õig. (maj.)	eestl.	Eesti	Tähe 3/4
9405	Schiff, Gert-Christ- lieb	1910	Valga l.		28	õigus	saksl.	,,	Riia 27/6
8480	Schiffer, Paul- Friedrich	1905	Tallinna l.		27	rohutead.	saksl.	,,	Lille 16
12015	Schilling, Georg	1913	Järva m.		31	mat.-lood.	,,	,,	Pärnu, Karusselli 9
6577	Schlifstein, Esfir	1909	Poolamaal		25	arsti	juut	,,	Lille 14/1
6574	Schlifstein, Sterna	1908	Poolamaal		25	fil.	,,	,,	Magasini 8/7
10048	Schlukum, Lydia	1910	Võru m.		29	mat.-lood.	eestl.	,,	Lai 30/3
11895	Schmakow, Boris	1910	Venemaal		31	õigus	venl.	,,	Pargi 1/1
11501	Schmidt, Edmund	1911	Venemaal		31	arsti	eestl.	,,	Jaani 10/4
11579	Schmidt, Elmar	1911	Viru m.		31	õig. (maj.)	,,	,,	Vabaduse 20/2
11470	Schmidt, Linda	1912	Riia l.		31	rohutead.	saksl.	,,	Tähtvere 18/2
9153	Schmiedeberg, Erich	1910	Venemaal		28	õigus	,,	,,	Lille 16/2

Matr.-Nr.	Perekonna- ja eesnimi	Sündimise		Immat- rikul.		Teadus- ja osakond	Rahvus	Riikondsus	Address, uulits, number ja korter
		aasta	koht	I sem.	II sem.				
11935	Schnicker, Artur	1912	Soomemaal	31		põllumaj.	eestl.	Eesti	Meltsiveski 33/5
10291	Schober, Luise	1906	Pärnu m.	29		fil.	"	"	Tähtvere 36/2
11860	Schreitmann, Ottokar	1912	Pärnu l.	31		õig. (maj.)	"	"	Promenaadi 3/2
8156	Schröder, Roland	1908	Peterburi l.	26		mat.-lood.	saksl.	"	Tähtvere 36/1
8187	Schulmann, Aino	1905	Tartu l.	26		rohutead.	"	"	Tallinna, Tehnika 1/6
10886	Schulmann, Armin	1910	Tartu l.	30		arsti	"	"	Veeriku 11/1
5937	Schultz, Heinrich	1904	Lätimaal	24		loomaarsti	lätl.	"	Aia 28, II
5510	Schultz, Johannes	1905	Pärnu l.	24		usu	saksl.	"	Kastani 12/9
10294	Schumakow, Lew	1912	Peterburi l.	29		õigus	venl.	"	Tähtvere 9/2
8464	Schur, Hirsch	1907	Tartu l.	27		õigus	juut	"	Kivi 51/1
12014	Schwartz, Johann	1907	Võru m.	31		õigus	eestl.	"	Õpetaja 11
5318	Schönberg, Salme	1903	Pärnu l.	24		fil.	"	"	Elva 15/2
10177	Seeberg-Elverfeldt, Herbert	1911	Peterburi l.	29		usu	saksl.	"	Aia 51, II
9677	Seeberg-Elverfeldt, Ingeborg-Ida	1905	Peterburi l.	28		rohutead.	"	"	Aia 51, II
10337	Sehrwald, Hans	1909	Lätimaal	29		arsti	"	"	Kastani 18/2
9480	Sei, Jaan	1903	Tartu m.	28		õigus	eestl.	"	Tähe 105/2
11500	Sei, Siegfried	1910	Tallinna l.	31		m.-l., keem.	"	"	Tähe 21
8605	Seidenbach, Harald	1891	Tartu m.	27		õigus	rootsl.	"	Herne 1/2
10778	Seiler, Ewald	1901	Tallinna l.	30		põllumaj.	eestl.	"	Kastani 135/8
6073	Seim, Helene	1905	Võru m.	24		fil.	"	"	Tähe 81/1
11839	Sein, Heino	1911	Tartu l.	31		põllumaj.	"	"	Botaanika 43/3
11206	Sekun, Lipa	1913	Lätimaal	30		loomaarsti	juut	Läti	Tähe 44/6
9063	Selge, Alma	1898	Pärnu m.	28		fil.	eestl.	Eesti	Kastani 89/3
6347	Selge, Rudolf	1894	Järva m.	25		arsti	"	"	Puiestee 5
7959	Selheim, Friedrich	1908	Viljandi l.	26		arsti	saksl.	"	Tiigi 44/2
4388	Sellberg, Johannes	1899	Viru m.	23		põll.-m., mts.	eestl.	"	Tähe 16/1
11348	Selli, Leida	1911	Viru m.	31		rohutead.	"	"	Riia 85
9968	Selli, Philipp	1909	Järva m.	29		loomaarsti	"	"	Näituse 26/2
10193	Selliow, Johannes	1909	Viru m.	29		usu	"	"	Räni 9
10011	Sellkääri, Ernst	1905	Tartu l.	29		õig. (maj.)	"	"	Katariina 5
10377	Semmel, Leida	1909	Tartu m.	29		õig. (maj.)	"	"	Kastani 9/1
10439	Senkel, Edmund	1910	Viru m.	29		õig. (maj.)	"	"	Lodja 19/11
9134	Sepp, Alice	1909	Tallinna l.	28		fil.	"	"	Näituse 18/5
9774	Sephans, Andrei (Hindrik)	1905	Järva m.	29		õig. (maj.)	"	"	Vabriku 3/18
6857	Sepp, Alma	1904	Pärnu m.	25		fil.	"	"	Lossi 15/1
4431	Sepp, Artur	1903	Võru m.	23		õig. (maj.)	"	"	Riia 103/4.
7609	Sepp, Erika	1906	Võru m.	26		fil.	"	"	Vabriku 1/2
11073	Sepp, Ewald	1907	Harju m.	30		põllumaj.	"	"	Kastani 101/13
3707	Sepp, Heinrich	1900	Viru m.	22		õig. (maj.)	"	"	Tallinna, Tellis- kivi 22/3
10184	Sepp, Helmi	1910	Harju m.	29		õig. (maj.)	"	"	Aia 24/5
6486	Sepp, Jakob	1898	Viru m.	25		õig. (maj.)	"	"	Meltsiveski 51/4

Matr.-№№	Perekonna- ja eesnimi	Sündimise		Immat-rikul.		Teadus- ja osakond	Rahvus	Riikondsus	Aadress, uulits, number ja korter
		aasta	koht	I sem.	II sem.				
11695	Sepp, Johannes	1896	Tartu l.			31 õigus	eestl.	Eesti	Filosoofi 4/2
5850	Sepp, Maria	1905	Viru m.			24 fil.	"	"	Joala vald, Virumaa
9995	Sepp, Marta	1909	Viru m.			29 fil.	"	"	Meloni 7/2
10104	Sepp, Ülo	1912	Riia l.			29 õigus	"	"	Herne 11/2
3135	Seppa, Elmar	1903	Tartu l.			22 õig. (maj.)	"	"	Narva 125/1
10051	Serm, Agnes	1911	Narva l.			29 fil.	"	"	Riia 37/4
9439	Sestow, Arnold	1908	Tallinna l.			28 õig. (maj.)	"	"	Elva 9/2
5643	Sibbul, Alfred	1901	Võru l.			24 fil.	"	"	Lootuse 2/5
10396	Sibbul, Linda	1908	Võru m.			29 mat.-lood.	"	"	Lodja 23/11
11259	Sibold, Paul	1912	Tartu l.	31		õig. (maj.)	"	"	Kivi 7/10
10969	Sibul, Ago	1911	Tallinna l.			30 õig. (maj.)	"	"	Õpetaja 3
7954	Sibul, Ilo	1908	Tartu m.			26 arsti	"	"	Õpetaja 3
11816	von Sicard, Heinrich	1912	Riia l.			31 fil.	saksl.	Läti	Marja 13/19
7848	Siegfried, Paul	1905	Harju m.			26 mat.-lood.	"	Eesti	Vallikraavi 9
5596	Sihw, Bernhard	1900	Viljandi m.			24 õigus	eestl.	"	Holmi 13
8658	Sihwer, Endel	1910	Tartu l.			27 õig. (maj.)	"	"	Lootuse 2/1
4700	Sihwer, Johan	1902	Tartu m.			23 põllumaj.	"	"	Uuila vald, Annuka talu
9183	Siidam, Johannes	1906	Paide l.			28 õigus	"	"	Rüütli 17/3
11477	Siider, August	1907	Tartu m.			31 loomaarsti	"	"	Tiigi 27/3
11476	Siider, Bernhard	1910	Tartu m.			31 arsti	"	"	Tiigi 27
11512	Siilbaum, Herta	1909	Võru m.			31 arsti	"	"	Riia 137
11513	Siilbaum, Richard	1911	Võru m.			31 õigus	"	"	Riia 137
8632	Siilbek (Silbek), Hilda	1909	Võru l.			27 fil.	"	"	Pepleri 5/4
11858	Siirmann, Edgar	1907	Tallinna l.			31 õigus	"	"	Tallinna, Asunduse 22/3
11707	Siitam, Aleksander	1909	Venemaal			31 fil.	"	"	Vaksali 15/3
10935	Siitam, Aleksander	1910	Pärnu m.			30 õigus	"	"	Maarjamõisa 61/1
11499	Sikk, Aino	1912	Pärnu m.			31 rohutead.	"	"	Aia 56/1
7960	Sikk, Karl	1908	Valga m.			26 õig. (maj.)	"	"	Tähe 97/1
8079	Sikka, Ernst	1906	Tallinna l.			26 õig. (maj.)	"	"	Eliisabeti 20/1
10003	Sikka, Marta	1910	Tartu l.			29 fil.	"	"	Karlova 34/14
5809	Sikka, Nikolai	1902	Viru m.			24 põll.-m., mts.	"	"	Riia 76/5
658	Sikkar, Johannes	1897	Tartu m.	20		õig. (maj.)	"	"	Aleksandri 83/1
9008	Sikkut, Maks	1899	Peterburi l.			27 loomaarsti	"	"	Tähtvere 55/6
9981	Silaberg, Elfriede	1912	Viru m.			29 arsti	"	"	Turu 9/4
11991	Silaberg, Leida	1914	Rakvere l.			31 rohutead.	"	"	Turu 9/4
9988	Silbergleich, Heinrich	1906	Viru m.			29 õigus	"	"	Kalda 5
4406	Silbergleich, Helene	1904	Tallinna l.			23 õigus	"	"	Marta 2/2
11071	Silbergleich, Laine	1911	Tartu l.			30 põllumaj.	"	"	Kalda 5/1
11793	Silbergleich, Udo	1909	Tartu m.			31 õig. (maj.)	"	"	Kalda 5/1
11146	Sild, Brunhilde	1912	Harju m.			30 rohutead.	"	"	Vabriku 10/5
9131	Sild, Eduard	1908	Lätimaa			28 õig. (maj.)	"	"	Jaani 16/6

Matr.-№№	Perekonna- ja eesnimi	Sündimise		Immat- rikul.		Teadus- ja osakond	Rahvus	Riikondsus	Aadress, uulits, number ja korter
		aasta	koht	I sem.	II sem.				
8779	Sild, Elfriede	1906	Võru m.	27	õig. (maj.)	eestl.	Eesti	Õnne 25/1	
6267	Sild, Erika	1906	Peterburi l.	25	fil.	"	"	Pepleri 5/4	
6193	Sillamik, Johanna	1903	Tallinna l.	24	fil.	"	"	Tööstuse 14/4	
7972	Sillaots, Gerta	1906	Võru m.	26	põllumaj.	"	"	Jakobi 4/5	
10834	Sillaots, Helga	1912	Tartu l.	30	arsti	"	"	Näituse 8/4	
10539	Sillart, Hulda	1909	Harju m.	30	fil.	"	"	Aleksandri 58/6	
9538	Silting, Uno	1910	Tallinna l.	28	õigus	"	"	Jaama 10/1	
9502	Silting, Wilhelm	1909	Tallinna l.	28	õigus	"	"	Tallinna, Magasini 25/20	
6776	Silvester, Robert	1907	Tallinna l.	25	põll.-m., mts.	"	"	Karlova 47/3	
9171	Simm, Aleksander	1890	Võru m.	28	loomaarsti	"	"	Botaanika 56/3	
7708	Simm, Albert	1896	Viljandi m.	26	loomaarsti	"	"	Meltsiveski 17/1	
8689	Simmulson, Gustaw	1908	Tallinna l.	27	õig. (maj.)	"	"	Tähe 41/1	
10013	Simon, Aleksander	1907	Soomemaal	29	loomaarsti	"	"	Vene 28/5	
10507	Simon, Ernst	1910	Viru m.	30	õig. (maj.)	"	"	Herne 15/8	
5616	Simson, Maia	1900	Pärnu m.	24	fil.	"	"	Tähe 80/3	
10888	Simtmann, Hein- rich	1910	Tallinna l.	30	loomaarsti	"	"	Tallinna 49/1	
11013	Sinkel, Aristarh	1912	Lääne m.	30	õigus	"	"	Herne 40/1	
11992	Sirak, Eduard	1903	Tartu m.	31	õigus	"	"	Nõmme, Raja 5	
8103	Siré, Etienne	1906	Tallinna l.	26	õigus	saksl.	"	Vana 8/4	
7297	Sirel, August	1906	Valga m.	26	põllumaj.	eestl.	"	Pargi 5	
10147	Sirg, Theresia	1910	Tartu l.	29	fil.	"	"	Raekoja 27/4	
10560	Sirotsinski, Ruwin	1910	Lätimaal	30	loomaarsti	juut	Läti	Aleksandri 4/1	
5411	Sirotkin, Nikolai	1905	Tartu l.	24	arsti	venl.	Eesti	Jakobi 32/1	
7892	Sirotkin, Sinaida	1907	Tartu m.	26	õig. (maj.)	"	"	Jakobi 32/1	
8077	Sitska, Eduard	1906	Tallinna l.	26	fil.	eestl.	"	Õpetaja 8/2	
11883	von Sivers, Wolf	1913	Lätimaal	31	mat.-lood.	saksl.	Läti	Läti, Auclemu asund. üle Ceets	
6578	Siwart, Olga	1903	Tallinna l.	25	fil.	eestl.	Eesti	Pargi 15/4	
8800	Skwortsow, Alek- sandra	1907	Narva l.	27	õig. (maj.)	venl.	"	Näituse 20/7	
11498	Skwortsow, Maria	1911	Venemaal	31	fil.	"	"	Kastani 12/9	
11497	Skwortsow, Wladimr	1910	Venemaal	31	õigus	"	"	Kastani 12/9	
11140	Slovin, Simon	1909	Venemaal	30	õigus	juut	Läti	Küüni 3/3	
9811	Slutskin, Olga	1911	Riia l.	29	arsti	"	"	Riia 55/2	
10120	Smirnoff, Tatiana	1910	Soomemaal	29	õig. (maj.)	venl.	Soome	Aia 8/11	
9376	Soans, Albert	1909	Tallinna l.	28	õigus	eestl.	Eesti	Lai 13	
9746	Sobik, Elmar	1902	Pärnu m.	28	põllumaj.	"	"	Lepiku 7/6	
7557	Soerd, Hilja	1903	Tartu l.	26	rohutead.	"	"	Kivi 6/2	
10683	Soik, Rosalie	1907	Tartu m.	30	rohutead.	"	"	Tähtvere 21/5	
11638	Soll, Johannes	1886	Viljandi m.	31	õigus	"	"	Meltsiveski 66/2	
8611	Some (Soome), Martin	1908	Tartu l.	27	mat.-lood.	"	"	Soola 7/5	
3349	Sommer, Alfred	1902	Tartu m.	22	õigus	"	"	Tähtvere 15/2	
3259	Sommer, Rudolf	1901	Harju m.	22	õigus	"	"	Petseri, Eesti Maa- panga postik.	

Matr.-№№	Perekonna- ja eesnimi	Sündimise		Immat-rikul.		Teadus- ja osakond	Rahvus	Riiklondus	Aadress, uulits, number ja korter
		aasta	koht	I sem.	II sem.				
10183	Soo, August	1910	Tartu l.		29	mat.-lood.	eesti.	Eesti	Kivi 73/4
8652	Soo, Walter	1910	Valga l.		27	põllumaj.	"	"	Tähe 75/2
2251	Soodla, Edwin	1901	Tartu m.		21	põll.-m., mts.	"	"	Narva 9/11
5864	Soome, Felix	1903	Võru m.		24	põllumaj.	"	"	Liiva 44/2
9409	Soone, Hermann	1909	Viru m.		28	õigus	"	"	Eliisabeti 25/2
7126	Soosaar, Albert	1906	Harju m.		25	usu	"	"	Vabriku 4/1
11496	Soosaar, Elisabet	1909	Venemaal		31	õigus	"	"	Mäe 13/16
9255	Soosaar, Lilli	1908	Tartu m.		28	põllumaj.	"	"	Raadi mõis
10323	Soosaar, Ralf	1906	Viljandi l.		29	rohutead.	"	"	Vabriku 3/4
344	Soots, August	1883	Viljandi l.	20		õigus	"	"	Puiestee 25/1
10242	Soots, Endel	1906	Peterburi l.		29	põll.-m., mts.	"	"	Võru 39/5
9641	Soots, Martin	1906	Viru m.		28	m.-l., keem.	"	"	Lossi 12/7
7749	Soots, Roland	1908	Harju m.		26	õig. (maj.)	"	"	Kesk-Kaar 61/4
9269	Sorgsepp, Marta	1910	Tartu l.		28	fil.	"	"	Linda 15/3
10782	Sork, Maria	1910	Venemaal		30	fil.	"	"	Jakobi 58/1
7027	Sorkin, Inna	1908	Venemaal		25	fil.	juut	"	Lutsu 24/3
8905	Sorkin, Samuel	1910	Venemaal		27	õigus	"	"	Lutsu 24/3
10403	Sosaar, Nikolai	1908	Venemaal		29	arsti	eesti.	"	Botaanika 26/1
10418	Sossi, Woldemar	1908	Pärnu m.		29	loomaarsti	"	"	Botaanika 11/4
7012	Sowa, Wiktor	1902	Viljandi m.		25	loomaarsti	"	"	Õpetaja 7/4
11871	Speek, Aleksander	1910	Venemaal		31	põllumaj.	"	"	Narva 127/2
9345	Speer, Wiktor	1909	Järva m.		28	põllumaj.	saksl.	"	Jakobi 39/2
374	Sprenk, Artur	1897	Valga m.	20		õigus	eesti.	"	Tähe 40
10844	Sprenk, Johannes	1911	Tartu l.		30	arsti	"	"	Roosi 11/2
7372	Sprenk, Paul	1904	Võru m.		26	põllumaj.	"	"	Filosoofi 8/1
6753	Spridis, Apollon	1906	Tallinna l.		25	rohutead.	"	"	Närviklinik, Maarja- mõisa väljal
11714	Spridis, Natalie	1910	Tallinna l.		31	rohutead.	"	"	Riia 50/1
8078	Spuhl, Weera	1907	Venemaal		26	õig. (maj.)	"	"	Jaani 21/2
10878	Spungin, Preide- Wigdor	1912	Tartu l.		30	loomaarsti	juut	"	Raekoja 45/6
8463	Spungin, Sholem	1908	Tartu l.		27	loomaarsti	"	"	Narva 39/5
10854	Stackelberg, Karl	1910	Riia l.		30	õigus	saksl.	"	Lodja 15/3
10852	Stackelberg, Rein- hold	1911	Peterburi l.		30	põllumaj.	"	"	Lodja 15/3
11534	Stafenau, Rolf	1913	Peterburi l.		31	loomaarsti	eesti.	"	Pargi 9/2
10329	Stamm, Edgar	1907	Tartu l.		29	mat.-lood.	"	"	Kivi 26/3
8133	Stamm, Ellen	1908	Harju m.		26	fil.	"	"	Riia 57/1
9804	Stammberg, Samuel	1906	Tartu m.	29		õigus	"	"	Raekoja 5
10961	Stegmann, Harry	1910	Järva m.		30	põll.-m., mts.	"	"	Jõe 3/1
11660	Stein, Valentina	1912	Venemaal		31	rohutead.	"	"	Aleksandri 58/6
9548	Steinberg, Arnold- Aleksander	1908	Viru m.		28	mat.-lood.	"	"	Botaanika 15/5
6721	Steinberg, Bernhard	1906	Tartu l.		25	õig. (maj.)	"	"	Veski 11/2
7589	Steinberg, Ilse	1903	Tartu l.		26	fil.	"	"	Veski 11/2
8786	Steinberg, Kurt	1909	Tartu l.		27	usu	"	"	Veski 11/2

Matr.-№№	Perekonna- ja eesnimi	Sündimise		Immat-rikul.		Teadus- ja osakond	Rahvus	Riikondsus	Aadress, uulits, number ja korter
		aasta	koht	I sem.	II sem.				
8543	Steinberg, Miralda	1909	Peterburi l.	27		fil.	eestl.	Eesti	Tiigi 19/2
8421	Steinmann, Maria	1908	Lääne m.	27		põllumaj.	"	"	Puiestee 29/3
11482	Steinmann, Rudolf	1912	Võru l.	31		usu	"	"	Vana 11/1
1600	Stern, Aleksander	1893	Leedumaal	20		fil.	saksl.	"	Tiigi 33/8
9105	Stern, Frida	1909	Riia l.	28		arsti	juut	Lati	Karlova 47/3
5183	Stern, Martin	1900	Viljandi m.	24		õigus	eestl.	Eesti	Veski 61
11495	Stern, Yvette	1913	Soomemaal	31		fil.	saksl.	"	Tallinna 45/1
11542	Sternfeldt, Irene	1911	Tartu l.	31		fil.	eestl.	"	Tähe 122/4
9762	Sternfeldt, Robert	1909	Narva l.	28		mat.-lood.	"	"	Kalda 2/1
8482	Stokberg, Karl	1908	Tallinna l.	27		mat.-lood.	"	"	Tallinna, S. Juhken- tali 21/9
11494	Stollberg, Fernanda	1905	Tallinna l.	31		rohutead.	"	"	Tolstoi 2/1
11478	Strandell, Dagmar	1913	Peterburi l.	31		mat.-lood.	saksl.	"	Jakobi 52
5589	Strauss, Feliks	1906	Tallinna l.	24		õig. (maj.)	"	"	Tallinna, Luha 19/1
11757	Strauss, Wilhelm	1910	Tallinna l.	31		arsti	eestl.	"	Aleksandri 70/3
7221	Streimann, Eduard	1908	Järva m.	25		õigus	"	"	Veski 45/2
11312	Strikalenko, Wassili	1910	Poolamaal	31		õigus	venl.	"	Vladimiri 14/1
9095	Strohm, Nikolai	1905	Venemaal	28		mat.-lood.	eestl.	"	Aleksandri 40
8678	Studemeister, Aleksander	1908	Peterburi l.	27		arsti	saksl.	"	Tiigi 15
10473	Studemeister, Erik	1909	Tallinna l.	29		mat.-lood.	"	"	Jakobi 35/1
11491	Stunde, Linda	1912	Narva l.	31		õig. (maj.)	eestl.	"	Rüütli 17/1
11095	Sturm, Harry	1912	Pärnu l.	30		fil.	saksl.	"	Veski 2/1
10123	Subbotin, Nikolai	1911	Tartu l.	29		õigus	venl.	"	Botaanika 34/4
11727	Suga, Anette	1911	Tallinna l.	31		rohutead.	eestl.	"	Herne 22/3
8276	Suigusaar, Linda	1905	Viljandi m.	26		fil.	"	"	Tähe 60/12
6859	Suits, Eduard	1903	Viljandi l.	25		mat.-lood.	"	"	Lootuse 12/8
10781	Suits, Jaan	1906	Viljandi m.	30		õig. (maj.)	"	"	Karlova 6/2
5384	Suk, Aleksander	1890	Tartu m.	24		õigus	"	"	Tähe 49
11489	Sukk, Salme	1909	Tartu m.	31		õig. (maj.)	"	"	Vladimiri 1
10198	Sule, Gustaw	1910	Tartu l.	29		õig. (maj.)	"	"	Tähe 124/2
7691	Sule, Karl	1907	Tartu l.	26		mat.-lood.	"	"	Tähe 124/2
11322	Sulg, Agathe	1910	Võru m.	31		õig. (maj.)	"	"	Eliisabeti 20/1
7370	Sulg, Eduard	1903	Võru m.	26		õigus	"	"	Roosi 2-a/2
5299	Sulg, Ernst	1901	Viljandi m.	24		õigus	"	"	Eliisabeti 20/1
11030	Sulg, Jaan	1909	Viljandi m.	30		põll.-m., mts.	"	"	Riia 2/2
10780	Sulg, Nikolai	1911	Petseri m.	30		loomaarsti	"	"	Raekoja 29/1
11480	Sulg, Oswald	1911	Viljandi m.	31		loomaarsti	"	"	Võru 27/2
10745	Sulima-Samuilo, Georg	1908	Tallinna l.	30		õig. (maj.)	venl.	"	Näituse 18/6
9367	Sumberg, Elwine-Therese	1908	Valga l.	28		fil.	eestl.	"	Tähtvere 6/1
9965	Sumberg, Johannes	1906	Viljandi m.	29		põllumaj.	"	"	Peetri 36/6
11479	Summadan, Elmar	1908	Tallinna l.	31		õig. (maj.)	"	"	Tööstuse 4/4
8498	Sundja, Aleksander	1882	Viljandi m.	27		loomaarsti	"	"	Puiestee 84/1

Matr.-Nõ.Nõ	Perekonna- ja eesnimi	Sünnimise		Immat-rikul.		Teadus- ja osakond	Rahvus	Riikkondsus	Aadress, uulits, number ja korter
		aasta	koht	I sem.	II sem.				
6831	Surwa, Ida	1904	Tartu m.		25	põllumaj.	eestl.	Eesti	Tähtvere 6/1
11471	Surwa, Leida	1913	Tartu m.		31	rohutead.	"	"	Narva 87/3
3713	Susi, Ottomar	1901	Tallinna l.		22	õigus	"	"	Lepiku 9/4
8994	Sutt, Jakob	1891	Pärnu m.		27	õigus	"	"	Tiigi 24/3
9964	Sutter, Hugo	1909	Viru m.		29	põllumaj.	"	"	Puistee 57/5
6731	Suur, Aleksander	1905	Valga l.		25	õigus	"	"	Lille 3/1
9516	Suurkask, Paul	1904	Tallinna l.		28	kehal. kasv.	"	"	Vabriku 3/42
7556	Suurküla, Gottfried	1907	Haapsalu l.		26	arsti	"	"	Tööstuse 3
10166	Suuroja, Aleksander	1906	Tartu m.		29	põll.-m., mts.	"	"	Viljandi 1
10824	Suurwelli, Erich	1907	Viru m.		30	fil.	"	"	Valeeria 3/3
11750	Swerdlow, Ida	1913	Riia l.		31	rohutead.	juut	"	Riia 67/18
8053	Söber, Rudolf	1906	Tartu l.		26	õigus	eestl.	"	Tähe 91/1
11792	Sõjamägi, Wolde- mar	1903	Viljandi m.		31	õigus	"	"	Karlova 34/10
4746	Sõmmer, Johann	1902	Saare m.		23	usu	"	"	Tööstuse 16/21
9818	Sõna, Karl	1905	Valga m.	29		põll.-m., mts.	"	"	Karlova 65/3
6913	Sõrra, August	1903	Tartu m.		25	õigus	"	"	Veeriku 11
6620	Sõrra, Paul	1906	Moskva l.		25	õigus	"	"	Aia 47/4
7856	Sõster, Elwine	1906	Tallinna l.		26	põllumaj.	"	"	Tallinna, Oskari 13/6
10335	Sõster, Johannes	1907	Viru m.		29	fil.	"	"	Lepiku 9/3
10975	Sõster, Õie	1912	Järva m.		30	fil.	"	"	Kitsas 9/1
10942	Sõstšikow, Mihail	1911	Riia l.		30	m.-l., keem.	venl.	"	Narva 46/5
1036	Säga, Irene	1901	Tartu m.		20	arsti	eestl.	"	Vabaduse puies- tee 7/2
10883	Säga, Linda	1910	Tartu m.		30	rohutead.	"	"	Tähe 64/1
4619	Säinas, Karl	1902	Valga l.		23	arsti	"	"	Vabriku 10/5
2116	Särew, Hilda	1900	Viljandi m.		21	fil.	"	"	Valga, Vabaduse 26/5
6612	Särg, Artur	1905	Järva m.		25	õig. (maj.)	"	"	Narva 115/2
6051	Särg, Karl	1900	Tartu m.		24	usu	"	"	Uderna vald, Tartu- maal
11635	Särg, Linda	1911	Tartu m.		31	arsti	"	"	Kalmistu 31/5
9594	Särre, Rudolf	1909	Tartu l.		28	loomaarsti	"	"	Tamme puistee 12/1
7868	Sõörde, Johannes	1907	Harju m.		26	põllumaj.	"	"	Puistee 84/4
6137	Sööt, Ferdinand	1904	Valga m.		24	põllumaj.	"	"	Kitsas 3/2
10783	Sööt, Loreida	1911	Venemaal		30	õig. (maj.)	"	"	Kastani 39/1
9849	Sülck, Kurt-Egon	1909	Tartu l.	29		õigus	saksl.	"	Lodja 3/4
8954	Taadler, Jaan	1894	Krimmis		27	põllumaj.	eestl.	"	Narva 9
10216	Taal, Johannes	1907	Võru m.		29	fil.	"	"	Vabaduse 20
2633	Taalwelt, Alide	1900	Võru m.		21	mat.-lood.	"	"	Kesk 34/2
11590	Taar, Oskar	1905	Pärnu l.		31	õigus	"	"	Kevade 1/1
5501	Tael, Ernits	1904	Järva m.		24	põllumaj.	"	"	Paide, Uus 4
6407	Tael, Hugo	1904	Harju m.		25	õig. (maj.)	"	"	Lihaturg 7
4470	Taew, Karl	1903	Saare m.		23	fil.	"	"	Tähe 48/1
11177	Tagawäli, Alma	1910	Harju m.		30	õig. (maj.)	"	"	Aia 24/5
10164	Takenberg, Helmut	1911	Tallinna l.		29	fil.	"	"	Vabriku 2/3
11077	Takk, Artur	1910	Järva m.		30	loomaarsti	"	"	Lai 9/1

Matr.-Nõne	Perekonna- ja eesnimi	Sündimise		Immat-rikul.		Teadus- ja osakond	Rahvus	Riikondsus	Aadress, uulits, number ja korter
		aasta	koht	I sem.	II sem.				
9138	Tallenhof, Hugo	1908	Harju m.	28		õigus	estl.	Eesti	Lille 3/1
10786	Talts, Erika	1913	Järva m.	30		m.-l., keem.	"	"	Veski 23
9544	Talts, Hermann	1908	Pärnu m.	28		loomaarsti	"	"	Vene 2/1
10887	Tamberg, Helene	1898	Saare m.	30		fil.	"	"	Kivi 52/7
7273	Tamberg, Hilda	1905	Tallinna l.	25		mat.-lood.	"	"	Riia mntee 14/2
4303	Tamm, Aleksander- August	1898	Kuresaare l.	23		õigus	"	"	Lille 3/1
10788	Tamm, Alfred	1908	Lätimaal	30		põll.-m., mts.	"	"	Tööstuse 2/3
10347	Tamm, Alma	1910	Viru m.	29		õig. (maj.)	"	"	Pepleri 2/3
8051	Tamm, August	1906	Tartu m.	26		fil.	"	"	Võru 54/6
11511	Tamm, Edgar	1911	Tallinna l.	31		õigus	"	"	Veski 67
11725	Tamm, Eha	1912	Tartu m.	31		fil.	"	"	Kastani 43/2
9400	Tamm, Elise- Johanna	1908	Pärnu m.	28		õig. (maj.)	"	"	Veski 37/1
7559	Tamm, Ella	1907	Pärnu l.	26		fil.	"	"	Lille 9/6
4138	Tamm, Ewart	1902	Viru m.	22		põllumaj.	"	"	Eliisabeti 33/4
6933	Tamm, Gertrud	1906	Viru m.	25		fil.	"	"	Näituse 6/2
4526	Tamm, Helmut	1904	Tartu l.	23		õigus	"	"	Elva, Allika 1
11188	Tamm, Jakob	1900	Tartu m.	30		õigus	"	"	Tähe 127/4
6723	Tamm, Linda	1907	Viru m.	25		fil.	"	"	Tööstuse 13/17
9281	Tamm, Olga	1910	Peterburi l.	28		õigus	"	"	Tallinna, Müüri- vahe 12
8383	Tamm, Paula	1908	Haapsalu l.	27		õig. (maj.)	"	"	Auvere jaam, Uus Auvere
11964	Tammann, Elfriede	1910	Pärnu m.	31		fil.	"	"	Õnne 35/6
11196	Tammann, Johan- nes	1906	Pärnu l.	30		fil.	"	"	Pärnu, Eliisabeti 43
10787	Tammann, Olev	1906	Pärnu l.	30		õigus	"	"	Karlova 47/1
9137	Tammann, Philipp- Aleksander	1909	Venemaal	28		usu	"	"	Jakobi 29/2
10380	Tammark, Jaan	1899	Valga m.	29		õigus	"	"	Veski 20/1
10879	Tammemägi, Hillar	1912	Tartu l.	30		loomaarsti	"	"	Puiestee 56/6
8595	Tammemägi, Leino	1909	Tartu l.	27		loomaarsti	"	"	Puiestee 56/6
10448	Tammemägi, Osmo	1909	Tartu l.	29		õigus	"	"	Puiestee 56/6
11589	Tammik, Walen- tina	1912	Harju m.	31		fil.	"	"	Õnne 35/3
11872	Tammur, Albert	1909	Tartu m.	31		põll.-m., mts.	"	"	Narva 8/3
10007	Tanilow, Käthe	1911	Võru m.	29		fil.	"	"	Riia 87/1
11101	Tank, Helmi	1910	Viru m.	30		põllumaj.	"	"	Kastani 87/1
11998	Tann, Heinrich	1898	Tapa l.	31		õigus	"	"	Filosoofi 10/1
11204	Tannebaum, Axel	1909	Pärnu l.	30		õigus	"	"	Kastani 12/2
5505	Tannenbaum, Heinrich	1903	Pärnu m.	24		õig. (maj.)	"	"	Kadrina P. K. Es- tonia, Virumaa
9978	Tannenbaum, Lydia	1911	Pärnu l.	29		õig. (maj.)	"	"	Jaama 60
7228	Tannia, Johannes	1902	Harju m.	25		õigus	"	"	Tolstoi 8/1
10276	Tannik, Rudolf	1907	Tallinna l.	29		õigus	"	"	Tallinna, Litva- laia 21/3

Matr.-Nr	Perekonna- ja eesnimi	Sündimise		Immat-rikul.		Teadus- ja osakond	Rahvus	Riikondsus	Aadress, uulits, number ja korter
		aasta	koht	I sem.	II sem.				
11099	Tanton, Boris	1907	Peterburi l.		30	mat.-lood.	saksl.	Eesti	Riia 105/7
11351	Tants, Mareie	1905	Tallinna l.	31		õigus	eestl.	"	Tallinna, Kopli 35/8
11706	Tapp, Endel	1912	Valga m.		31	õigus	"	"	Lossi 15/11
8277	Tappura, Aarne-Ilmari	1904	Soomemaal		26	loomaarsti	sooml.	Soome	Narva 92/4
11147	Tarassow, Anastassia	1911	Tallinna l.		30	rohutead.	venl.	Eesti	Tähtvere 40/2
6153	Taresaar, Maria	1899	Viljandi m.		24	mat.-lood.	eestl.	"	Kolga-Jaani
10789	Tarien, Eduard	1906	Viljandi m.		30	õigus	"	"	Pepleri 27/1
11870	Tarrask, Roman	1908	Tartu l.		31	õigus	saksl.	"	Vana 7/2
11862	Taska, Artur	1912	Tartu m.		31	õigus	eestl.	"	Lao 37/1
9229	Tassa, Jaan	1899	Tartu m.		28	fil.	"	"	Riia 99/10
10847	Tasso, Axella	1910	Tartu l.		30	fil.	"	"	Peetri 76/9
9219	Tasso, Ilse	1911	Tartu m.		28	fil.	"	"	Võru 95
8578	Tasso, Robert	1909	Tartu m.		27	õigus	"	"	Võru 95
4918	Tattar, Hans	1892	Viljandi m.		23	õigus	"	"	Maarjamõisa 38
8585	Taubel, Gottfried-Johannes	1909	Tartu l.		27	põllumaj.	"	"	H. Treffneri 2/2
11594	Taubel, Renata	1913	Tartu l.		31	arsti	"	"	H. Treffneri 2/2
11001	Tauberg, Elmar	1907	Paide l.		30	arsti	"	"	Maarjamõisa 32/1
11588	Tauts, Johannes	1908	Viljandi m.		31	õig. (maj.)	"	"	Tööstuse 16/23
10932	Tawast, Johannes	1911	Järva n.		30	fil.	"	"	Aleksandri 74/2
11281	Tedder, Rudolf	1909	Tartu m.	31		õig. (maj.)	"	"	Filosoofi 14
8204	Teder, Glafira	1908	Tallinna l.		26	fil.	"	"	Võru 30/3
9295	Teder, Leonhard	1906	Tartu l.		28	õigus	"	"	Ropka vald, Tartu-maal
11318	Teder, Leo	1910	Valga m.	31		fil.	"	"	Tööstuse 14/3
11256	Teder, Lutsia (Lucia)	1909	Valga m.	31		fil.	"	"	Kastani 135/3
7545	Teder, Magda	1906	Tartu l.		26	fil.	"	"	Õnne 2/3
8182	Teder, Margot	1908	Võru l.		26	usu	"	"	Eliisabeti 6/2
2787	Teder, Marie	1881	Võru m.		21	fil.	"	"	Marja 13/20
8503	Tederson, Wiktor	1908	Võru m.		27	põllumaj.	"	"	Tuule 1
11031	Tedre, Mihkel	1909	Järva m.		30	õig. (maj.)	"	"	Õnne 2/3
2348	Tedre, Mihkel	1902	Harju m.		21	fil.	"	"	V.-Tähe 16/4
10000	Teel, Karl	1897	Tartu l.		29	usu	"	"	Aida 3/5
8879	Teffel, William	1909	Venemaal		27	õig. (maj.)	"	"	Tallinna, Lau- peo 1/5
11587	Tehve, Emil	1911	Tallinna l.		31	õigus	"	"	Kastani 12/8
11586	Teimann, Martin	1908	Harju m.		31	usu	"	"	Näituse 28/2
10042	Teinbak, Linda	1911	Harju m.		29	fil.	"	"	Kastani 55/3
8837	Teinberg, Eduard	1908	Pärnu m.		27	õig. (maj.)	"	"	Kaluri 18/5
11584	Teinburk, Herbert	1911	Pärnu l.		31	põll.-m., mts.	"	"	Vladimiri 3/4
10860	Teinfeldt (Steinfeldt), Leida	1911	Tallinna l.		30	fil.	"	"	Karlova 18/4
2045	Teis, Aleksander	1895	Saare m.		21	m.-l., keem.	"	"	Näituse 18/4

Matr.-Nr.№	Perekonna- ja eesnimi	Sündimise		Immat-rikul.		Teadus- ja osakond	Rahvus	Riikondsus	Address, uulits, number ja korter
		aasta	koht	I sem.	II sem.				
8610	Tekenberg (Tikenberg), Gerta	1908	Tallinna l.			27 õig. (maj.)	eestl.	Eesti	Tiigi 19/2
10918	Tekkel, Hans	1899	Tartu m.			30 õigus	"	"	Tähe 62/1
9977	Tekkel, Heinrich	1908	Viljandi l.			29 rohutead.	"	"	Lutsu 5/1
6980	Tekkel, Wiktor	1906	Tartu m.			25 õig. (maj.)	"	"	Tähe 62/1
11583	Teleskiwi, Erich	1910	Harju m.			31 rohutead.	"	"	Näituse 28/2
6824	Telling, Ferdinand	1902	Lätimaal			25 põll.-m., mts.	"	"	Elva, postk. 50
8981	Temmer, Daga-Natalie	1907	Lätimaal			27 õig. (maj.)	lätl.	Läti	Marta 3/3
9059	Tender, Erwin	1905	Tallinna l.	28		õigus	eestl.	Eesti	Kastani 22
9061	Tender, Karl	1908	Tallinna l.	28		põll.-m., mts.	"	"	Tallinna, Uue Maailma 6/9
11023	Tennmann, Roald	1912	Pärnu l.			30 õig. (maj.)	"	"	Võru 10/4
7674	Tensmann, Emma	1904	Võru m.			26 fil.	"	"	Soola 15/6
4536	Teppaks, Valentine	1905	Venemaal			23 arsti	"	"	Jaani 16/6
10457	Teppan, Elmar	1908	Tartu m.			29 usu	"	"	Kuu 19/2
11796	Tepper, Elmar	1910	Viljandi l.			31 usu	"	"	Elva 10/2
10921	Terras, Johann	1909	Tartu l.			30 usu	"	"	Jaani 32
2819	Teäär, Oskar	1894	Saare m.			21 põll.-m., mts.	"	"	Maarjamõisa 13/9
10790	Thalberg, Walentin	1910	Venemaal			30 mat.-lood.	"	"	Herne 5/3
6276	Thielik, Arnold	1906	Lätimaal	25		õig. (maj.)	"	Läti	Veski 65/1
11819	Thoen, Erik	1909	Tallinna l.			31 loomaarsti	"	Eesti	Õpetaja 3
11650	Tibing, Priskilla	1913	Võru l.			31 arsti	"	"	Riia 38/1
11624	Tiedt, Boris	1913	Venemaal			31 õigus	"	"	Näituse 14/3
8533	Tiedt, Karl-Heinrich	1908	Tartu l.			27 usu	"	"	Näituse 14/3
11582	Tief, Linda	1909	Tallinna l.			31 rohutead.	"	"	Kastani 59/2
4644	Tiemann, Nikolai	1902	Viljandi m.			23 põllumaj.	"	"	H. Treffneri 1
8570	Tihonow, Nina	1907	Narva l.			27 õig. (maj.)	venl.	"	Narva 119/1
9383	Tihonow, Zoja	1909	Narva l.			28 õigus	"	"	Narva 119/1
9835	Tiideberg, Salme	1906	Järva m.	29		õig. (maj.)	eestl.	"	Lepiku 8/4
238	Tiits, Ernst	1899	Harju m.			19 õigus	"	"	Filosoofi 17/1
9181	Tiitsmann, Ernst	1910	Tallinna l.			28 õig. (maj.)	"	"	Tallinna, S.-Roosikrantsi 17/4
10213	Tiitso, Ragna	1909	Tallinna l.			29 õig. (maj.)	"	"	Aia 38
9787	Tiitus, Bernhard	1905	Pärnu m.	29		põllumaj.	"	"	Tiigi 63/8
7714	Tikenberg, Ewald	1907	Tallinna l.			26 õigus	"	"	Veski 67
11114	Tikkmann (Tittman), August	1908	Viru m.			30 usu	"	"	Filosoofi 8/3
7368	Tiks, Alfred	1905	Tartu m.			26 põllumaj.	"	"	Kastani 71/1
4381	Tiks, Johannes	1900	Viljandi m.			23 põll.-m., mts.	"	"	Võru 58/5
7920	Tilk, Alo	1906	Pärnu m.			26 fil.	"	"	Näituse 26/2
11219	Tilk, Gerhard	1908	Harju m.			30 õig. (maj.)	"	"	Maarjamõisa 66/1
8560	Tilk, Oskar	1905	Tartu m.			27 põllumaj.	"	"	Peetri 78-a/5
9793	Tilkmann, Ewald	1906	Tallinna l.	29		õig. (maj.)	"	"	Tallinna, Tehnika 13/16
10087	Tillemann, Erna	1911	Tartu l.			29 fil.	"	"	Lepiku 2/3

Matr.-Nõne	Perekonna- ja eesnimi	Sündimise		Immat-rikul.		Teadus- ja osakond	Rahvus	Riikkondus	Aadress, uulits, number ja korter
		aasta	koht	I sem.	II sem.				
3530	Tillika, Bernhard	1900	Krimmis	22	õig. (maj.)	estl.	Eesti	Pepleri 9	
4951	Tilling, Wladimir	1895	Lätimaal	23	m.-l., keem.	"	"	Pikk 38/2	
10722	Timmer, Ellen	1912	Tallinna l.	30	arsti	"	"	Filosoofi 15/2	
7888	Timusk, Karl	1907	Viljandi m.	26	põllumaj.	"	"	Kalda 3/1	
8348	Timusk, Maria	1906	Peterburi l.	27	põllumaj.	"	"	Kastani 88/1	
8755	Timusk, Nikolai	1908	Venemaal	27	õigus	"	"	Filosoofi 16/1	
11634	Tischler, Albert	1913	Viljandi m.	31	õigus	"	"	Turu 75/5	
8623	Tiwik, Nikolai	1909	Petseri m.	27	õig. (maj.)	"	"	Eliisabeti 90/1	
10525	Tobber, Kasper	1910	Tallinna l.	30	arsti	"	"	Vabriku 3/8	
8587	Tobias, Hermi	1908	Rakvere l.	27	loomaarsti	"	"	Puiestee 35/4	
10791	Tohw, Aleksander	1899	Pärnu m.	30	õigus	"	"	Räni 16	
8957	Tohwelmann, Linda	1908	Järva m.	27	fil.	"	"	Pst-ag. Lööla	
8396	Tohwer, Eduard	1895	Harju m.	27	õigus	"	"	Herne 5/1	
11623	Tohwer, Helmi	1911	Tartu l.	31	õig. (maj.)	"	"	Jakobi 16/5	
10856	Tohwert, Johann	1901	Tartu m.	30	õigus	"	"	Lepiku 6/3	
11697	Tolk, Emilie	1901	Tartu l.	31	õigus	"	"	Lina 11	
10192	Tollberg, Artur	1910	Järva m.	29	arsti	"	"	Maarjamõisa 32/1	
1494	Tols, Arnold	1902	Harju m.	20	m.-l., keem.	"	"	Tiigi 39	
10821	Tomann, Alice	1910	Tallinna l.	30	fil.	"	"	Aia 8/7	
10849	Tomann, Hilja	1912	Tallinna l.	30	õig. (maj.)	"	"	Aia 8/7	
11688	Tomann, Miralda	1913	Tallinna l.	31	õigus	"	"	Tiigi 49/3	
7590	Tomasson, Aksel	1900	Tartu l.	26	õig. (maj.)	"	"	Turu 28/1	
4335	Tomasson, Anette	1900	Pärnu l.	23	õig. (maj.)	"	"	Riia mntee 2/4	
1999	Tombach, Gerda	1901	Viru m.	21	õig. (maj.)	"	"	Võru 20/2	
8555	Toming, Alfred	1907	Harju m.	27	usu	"	"	Tähe 64/3	
7982	Toming, Ewald	1908	Peterburi l.	26	õig. (maj.)	"	"	Katoliku 6/2	
10162	Toming, Gustaw	1893	Tartu m.	29	mat.-lood.	"	"	Mustvee, Tartu 80	
11702	Tomingas, Armilde	1913	Tallinna l.	31	rohutead.	"	"	Pargi 7/2	
11580	Tomingas, Helene	1912	Pärnu m.	31	arsti	"	"	Herne 5/1	
11853	Tomingas, Willem	1911	Pärnu m.	31	põllumaj.	"	"	Herne 5/1	
10871	Tomson, Armilde	1910	Tartu l.	30	õig. (maj.)	"	"	Kastani 7	
6952	Tomson, August	1897	Tartu m.	25	loomaarsti	"	"	Peetri 66/1	
6720	Tomson, Endel	1907	Pärnu m.	25	õigus	"	"	Lepiku 14/1	
5670	Tomson, Helmi	1905	Tartu m.	24	mat.-lood.	"	"	Kivi 14/4	
4755	Tomson, Hermann	1903	Pärnu m.	23	õigus	"	"	Kuu 9/3	
10806	Tomson, Jaan	1896	Tartu m.	30	õigus	"	"	Tähe 104/12	
6546	Tomson, Linda	1906	Peterburi l.	25	mat.-lood.	"	"	Lina 11	
5355	Tomson, Richard	1900	Järva m.	24	fil.	"	"	Eliisabeti 37/2	
7893	Tomson, Richard	1907	Tartu m.	26	põllumaj.	"	"	Kastani 9	
10812	Ton, Georg	1898	Tartu m.	30	õigus	"	"	Katariina 26/8	
8710	Tonekurg, Walter	1909	Võru l.	27	õig. (maj.)	"	"	Lille 3/1	
7098	Toobal, Martin	1905	Viljandi m.	25	põllumaj.	"	"	Narva 131/2	
11753	Toode, Magda	1908	Võru l.	31	põllumaj.	"	"	Liiva 16/2	
9607	Toom, Harriet- Ellen	1908	Pärnu m.	28	fil.	"	"	Räni 9	

Matr.-Nr.Nõ	Perekonna- ja eesnimi	Sündimise		Immat-rikul.		Teadus- ja osakond	Rahvus	Riikondsus	Address, uulits, nnummer ja korter
		aasta	koht	I sem.	II sem.				
7373	Toom, Julius	1905	Tartu m.	26	õigus		eestl.	Eesti	Tähe 102
11680	Toom, Maximilian	1907	Pärnu m.	31	arsti		"	"	Räni 9/2
7097	Tooming, Hendrik	1888	Tartu m.	25	õigus		"	"	Tallinna, Harju 34/6
11875	Toots, Alexander	1912	Lääne m.	31	põllumaj.		"	"	Tähtvere 4/3
9051	Toots, August	1899	Pärnu m.	28	õigus		"	"	Liiva 17/6
11803	Toots, Leili	1912	Haapsalu l.	31	rohutead.		"	"	Tiigi 26/1
11802	Toots, Lydia	1911	Tartu l.	31	rohutead.		"	"	Tiigi 26/1
11708	Toots, Paul	1912	Haapsalu l.	31	loomaarsti		"	"	Tähe 75/3
11674	Tootson, Eduard	1912	Tartu l.	31	arsti		"	"	Savi 5/31
9300	Topmann, Leela	1911	Tallinna l.	28	fil.		"	"	Vaksali 27/1
11636	Topmann, Udu	1908	Tallinna l.	31	mat.-lood.		"	"	Vabriku 3/3
10793	Torgreen, Harry	1910	Tallinna l.	30	mat.-lood.		"	"	Tööstuse 4/4
8748	Torm, Hermann	1906	Tartu l.	27	põllumaj.		"	"	Karlova 29
8874	Torm, Marie	1908	Viljandi m.	27	mat.-lood.		"	"	Kastani 87/1
1432	Torm, Melanie	1901	Tartu l.	20	õig. (maj.)		"	"	Karlova 29
11577	Torn, Adolf	1904	Viru m.	31	õigus		"	"	Tähe 75/3
11626	Tornik, Agnes	1912	Viru m.	31	arsti		"	"	Tähe 74/2
10795	Toru, Helmi	1911	Tartu l.	30	õig. (maj.)		"	"	Vana anatoomikum
8099	Toss, Leonhard	1908	Peterburi l.	26	õig. (maj.)		"	"	Pepleri 5/2
11659	Traat, August	1911	Võru m.	31	õigus		"	"	Vabaduse 25
8803	Traat, Eduard	1905	Võru m.	27	õigus		"	"	Vabaduse 25
9390	Traat, Erna-Euph-rosine	1904	Võru m.	28	põllumaj.		"	"	Pargi 12/2
8524	Traat, Johannes	1906	Tartu l.	27	arsti		"	"	Aleksandri 73/1
11130	Traks, Meeri	1912	Viru m.	30	fil.		"	"	V.-Tähe 10/7
6850	Traurig, Ewald	1906	Lääne m.	25	m.-l., keem.		"	"	Vabriku 3/20
4148	Treial, Helene	1903	Viljandi m.	23	õigus		"	"	Pepleri 26/1
10841	Treial, Rudolf	1904	Tartu m.	30	õigus		"	"	Valga, Kungla 4
10022	Treial, Salme	1909	Tartu m.	29	arsti		"	"	Tallinna 37/3
4945	Treiberk, Marta	1901	Harju m.	23	põllumaj.		"	"	Riia 103/5
11574	Treiel, Oswald	1912	Tartu m.	31	loomaarsti		"	"	Õnne 3/12
8975	Treimann, Dietrich (Tidrich)	1886	Viru m.	27	mat.-lood.		"	"	Kastani 95/3
10218	Treimann, Feliks	1908	Moskva l.	29	õig. (maj.)		"	"	Rebase 17
7626	Treimann, Karl	1907	Viru m.	26	m.-l., keem.		"	"	Kastani 95/3
8493	Treu, Eduard	1909	Valga m.	27	fil.		"	"	Tähe 97/1
9196	Treuber, Anton	1910	Viru m.	28	õig. (maj.)		"	"	Tähe 27/1
7369	Treuel, Herbert	1905	Tartu m.	26	õigus		"	"	Kuu 27/7
11723	Treuer, Walter	1910	Venemaal	31	loomaarsti	saksl.	"	"	Tallinna 9/1
5677	Treifeldt, Boris	1905	Lätimaal	24	õigus	eestl.	"	"	Lille 9.6
6287	Treifeldt, Linda	1905	Paide l.	25	fil.	"	"	"	Maarjamõisa 7
10522	Treumann, Aita	1910	Tartu l.	30	põllumaj.	"	"	"	Narva 127/1
8371	Treumann, Wanda	1907	Järva m.	27	rohutead.	"	"	"	Kastani 71/2
5295	Treumann, Werner	1902	Tallinna l.	24	fil.	"	"	"	Narva 36/7
10384	Treumut, Aino	1911	Võru l.	29	fil.	"	"	"	Päeva 3/3

Matr.-№№	Perekonna- ja eesnimi	Sünnimise		Immat- rikul.		Teadus- ja osakond	Rahvus	Riiklondus	Aadress, uulits, number ja korter
		aasta	koht	I sem.	II sem.				
6576	Treumut, Nikolai	1907	Valga l.			25 fil.	eestl.	Eesti	Kastani 71/2
11864	Treve, Arnold	1911	Järva m.			31 mat.-lood.	"	"	Näituse 6/2
5934	Trinkman, Elmar	1901	Viru m.			24 fil.	"	"	Aia 34
11573	Trofimow, Nikolai	1908	Viljandi l.			31 õig. (maj.)	"	"	Raekoja 10/3
1136	Trubok, Artur	1898	Viru m.			20 põllumaj.	"	"	Rakvere, Viru maaval.
7839	Trummal, Alfred	1907	Tallinna l.			26 õig. (maj.)	"	"	Tähe 40
11572	Truu, Alexander	1910	Harju m.			31 m.-l., keem.	"	"	Riia 9/2
9975	Truus, Elise	1896	Tartu m.			29 rohutead.	"	"	Jänese 4/6
5382	Truus, Johannes	1905	Tartu m.			24 fil.	"	"	Lõuna 4/1
10588	Truus, Karl	1907	Tartu m.	30		põllumaj.	"	"	Raadi v., Riistapuu t
11775	Truus, Linda	1912	Tartu m.			31 rohutead.	"	"	Pikk 55/1
11687	Tschakkar, Irma	1912	Tartu l.			31 fil.	saksl.	"	Narva 147/2
7806	Tshernow, Anatoli	1907	Moskva l.			26 õigus	pool.	"	Tiigi 59/1
10239	Tsialaw, Nina	1909	Venemaal			29 õig. (maj.)	lätl.	"	Eliisabeti 21/7
9844	Tubbarik, Otto	1902	Harju m.	29		õigus	eestl.	"	Raekoja 48/3
10063	Tubbin, Ainu	1910	Viljandi l.			29 fil.	"	"	Fortuuna 8/1
11790	Tubenthal, Erik	1911	Tallinna l.			31 arsti	saksl.	"	Tähe 19/1
9574	Tuberg, Hermann	1904	Harju m.			28 õigus	eestl.	"	Lepiku 9/4
10794	Tuim, Alma	1910	Pärnu m.			30 õig. (maj.)	"	"	Näituse 24/1
10467	Tults, Kristjan	1908	Viljandi m.			29 õigus	"	"	Lao 2/8
7149	Tumma, Marie	1905	Venemaal			25 õig. (maj.)	"	"	Jakobi 32/2
4329	Turp, August	1887	Viljandi m.			23 fil.	"	"	Nõo, Tõravere kool
6411	Turu, August	1903	Tartu m.			25 põllumaj.	"	"	Raekoja 36/4
11571	Tusti, Helmi	1912	Tallinna l.			31 rohutead.	"	"	Kevade 3/2
7710	Tutt, Julius	1900	Lääne m.			26 loomaarsti	"	"	Karlava 47/4
9628	Tuuling, Paul	1908	Saare m.			28 arsti	"	"	Pepleri 29/4
44	Tuwikene, Lilly	1892	Võru m.			19 mat.-lood.	"	"	Maarjamõisa 32/1
9223	Tõldsep, Elmar	1908	Tartu m.			28 usu	"	"	Tähe 86/6
11008	Tõllasepp, Olga	1912	Viljandi l.			30 õig. (maj.)	"	"	Kastani 25/1
11579	Tõnisberg, Lidia	1912	Tallinna l.			31 mat.-lood.	"	"	Tähe 42/6
10971	Tõnisson, Erich	1907	Viljandi l.			30 rohutead.	"	"	Tiigi 16/3
10338	Tõnisson, Heldur	1912	Tartu l.			29 õigus	"	"	Tööstuse 7
9186	Tõnisson, Ilmar- Hans	1911	Tartu l.			28 fil.	"	"	Tööstuse 7
6650	Tõnisson, Johannes	1906	Viljandi l.			25 õig. (maj.)	"	"	Tiigi 16/3
11139	Tõnnisson, Alice	1903	Tallinna l.			30 rohutead.	"	"	Aia 24/5
7601	Tõnnisson, Armilda	1903	Tartu m.			26 õig. (maj.)	"	"	Riia 95
10775	Tõnnisson, Loreida	1911	Venemaal			30 fil.	"	"	Pargi 17/4
8216	Tõns (Tenson), August	1894	Pärnu m.			26 õigus	"	"	Tiigi 78/7
9472	Tõns, Mart	1905	Tartu m.			28 õig. (maj.)	"	"	Lootuse 25/15
6403	Tõnson, Theodor	1902	Viljandi m.			25 õig. (maj.)	"	"	V.-Tähe 15/3
8491	Tõugo, Harald	1891	Järva m.			27 õigus	"	"	Mäe 30
2687	Täht, Reinhold	1896	Pärnu m.			21 õig. (maj.)	"	"	Promenaadi 9/1
10829	Täht, Wladimir	1908	Valga m.			30 rohutead.	"	"	Tähe 83 5

Matr.-Nõne	Perekonna- ja eesnimi	Sündimise		Immat-rikul.		Teadus- ja osakond	Rahvus	Riikondsus	Address, uulits, number ja korter
		aasta	koht	I sem.	II sem.				
5202	Tõlp, Johann	1891	Pärnu m.	24		fil.	eestl.	Eesti	Aleksandri 19/4
2061	Tõlpus, Leonhard	1902	Viru m.	21		põllumaj.	"	"	Kivi 16/1
8635	Törn, Herbert	1907	Tartu l.	27		loomaarsti	"	"	Risti 8/2
8953	Ucke, Hans-Harald	1909	Venemaal	27		arsti	saksl.	"	Hetsli 6/6
5377	Udeküll, Linda	1906	Poolamaal	24		fil.	eestl.	"	Karlova 51/3
7337	Udenwerk, Alfred	1905	Harju m.	26		õig. (maj.)	"	"	Lai 1
683	Uehendrik, Andreas	1895	Pärnu l.	20		mat.-lood.	"	"	Kivi 16
6569	Ueson, Herman	1903	Lääne m.	25		õigus	"	"	Eliisabeti 32/2
7235	Uibo, Eduard	1886	Tartu l.	25		usu	"	"	Veski 43/1
6568	Uibopuu, Endel	1906	Tallinna l.	25		õig. (maj.)	"	"	Puiestee 75/3
10577	Uibopuu, Linda	1910	Valga l.	30		fil.	"	"	Lossi 1/8
10121	Uik (Huik), Ferdinand	1909	Tartu l.	29		õigus	"	"	Sõbra 14/1
10122	Uik (Huik), Lydia	1906	Tartu l.	29		õig. (maj.)	"	"	Sõbra 14/1
11937	Uin, Otto	1906	Tartu m.	31		õigus	"	"	Eliisabeti 39/3
5346	Ujok (Ujuk), Elmar	1905	Tartu m.	24		õigus	"	"	Narva 36/12
7079	Uib (Uilp), Ferdinand	1900	Tallinna l.	25		õigus	"	"	
11906	Uljew, Joann	1909	Tallinna l.	31		loomaarsti	venl.	"	Lootuse 27/7
10810	Ullemann, Ernst	1904	Tartu m.	30		õig. (maj.)	eestl.	"	Võru 146/2
9973	Umäl, Warlaam	1908	Lääne m.	29		põllumaj.	"	"	Peetri 36/8
10738	Umblia, Nora	1912	Tartu l.	30		rohutead.	saksl.	"	Kaluri 15/1
11682	Undritz, Woldemar	1910	Venemaal	31		loomaarsti	eestl.	"	Jaama 101/1
9865	Ungern-Sternberg, Niels-Otto	1909	Järva m.	29		põll.-m., mts.	saksl.	"	Vallikraavi 9
6746	Uniwer, Friedrich	1906	Valga l.	25		õigus	eestl.	"	Rüütli 16
9242	Unt, Aureelia	1906	Tartu l.	28		rohutead.	"	"	Aleksandri 61/5
8502	Unt, Emmeline	1909	Tallinna l.	27		fil.	"	"	Tööstuse 1/5
11747	Unt, Heinrich	1910	Järva m.	31		rohutead.	"	"	Aia 8/11
9806	Unt, Johannes	1907	Venemaal	29		õigus	"	"	Eliisabeti 19/3
9987	Unt, Walter	1910	Valga m.	29		loomaarsti	"	"	Vallikraavi 10
1232	Urmann, Elisabeth	1900	Viljandi m.	20		fil.	"	"	Õnne 24/2
9669	Urow, Elmar	1906	Tallinna l.	28		õig. (maj.)	"	"	Tähe 63/2
11859	Urtson, Oskar	1909	Võru m.	31		fil.	"	"	Kitsas 3/3
10876	Usai, Anna	1912	Venemaal	30		arsti	"	"	Kalda 1/18
9541	Usland, Rosina-Amanda	1904	Harju m.	28		fil.	"	"	Sõbra 20
10285	Ustaal, Rosalie	1908	Viljandi m.	29		õig. (maj.)	"	"	Raekoja 90/1
7829	Utsar, August	1906	Valga m.	26		õigus	"	"	Pepleri 5/3
6872	Uttopärt, Harald	1905	Pärnu l.	25		õig. (maj.)	"	"	Tolstoi 13-a/4
10471	Uudelepp, Erich	1907	Viru m.	29		õig. (maj.)	"	"	Turu 56/6
6899	Uuetoa (Uustubba), Ralf	1906	Tallinna l.	25		arsti	"	"	Eliisabeti 25/1
11005	Uuk, Herta	1912	Tallinna l.	30		arsti	"	"	Tähe 77/4
11002	Uuk, Ilse	1909	Peterburi l.	30		arsti	"	"	Tähe 77/4

Matr.-№.№	Perekonna- ja eesnimi	Sündimise		Immat-rikul.		Teadus- ja osakond	Rahvus	Riikondsus	Address, uulits, number ja korter
		aasta	koht	I sem.	II sem.				
10545	Uus, Rudolf	1894	Tartu m.	30		õigus	eestl.	Eesti	Tähe 90/6
11606	Uusberg, Hans	1911	Viljandi m.	31		õig. (maj.)	"	"	Pepleri 2/3
996	Uusen, Erich	1900	Tartu m.	20		õigus	"	"	Kalda 17/2
6629	Uusna, Raissa	1907	Narva l.	25		fil.	"	"	Tähe 71/2
10691	Uustallo, Leida	1911	Viru m.	30		fil.	"	"	Puiestee 67/1
11643	Uustalu, Ewald	1912	Tallinna l.	31		fil.	"	"	Lepiku 9/3
11746	Uustermann, Richard	1909	Tallinna l.	31		õigus	"	"	Tallinna, Poska 2/1
5293	Vietinghoff, Kons- tantin	1904	Leedumaal	24		loomaarsti	saksl.	"	Puiestee 29/4
10698	Vogt, Ewald	1912	Peterburi l.	30		arsti	eestl.	"	Mäe 14/3
9816	Waaks, Ernst	1906	Võru m.	29		põllumaj.	"	"	Puu 9/1
7311	Waarask, Paul	1896	Võru m.	26		õigus	"	"	Herne 41/6
10692	Wachtra, Kostantin	1910	Rakvere l.	30		fil.	"	"	Raudteejaam 51/1
11681	Wagane, Elmar	1913	Lääne m.	31		arsti	"	"	Vabriku 10/2
8948	Wagner, Frieda- Gerda	1904	Tartu l.	27		rohutead.	saksl.	"	Nõmme, Muru 6
9577	Wahenõmm, Karl	1907	Lääne m.	28		põllumaj.	eestl.	"	Kastani 143/4
11644	Waher, Elfriede	1912	Tartu l.	31		rohutead.	"	"	Tähe 113/1
11598	Wahher, Gregor	1912	Tartu l.	31		mat.-lood.	saksl.	"	Pargi 9/3
6705	Wahkal, Salme	1906	Järva m.	25		mat.-lood.	eestl.	"	Kastani 43/2
7632	Wahrberg, Georg	1907	Viru m.	26		fil.	"	"	Kajabi 40/1
10171	Wahtel, Ella	1906	Tallinna l.	29		rohutead.	"	"	Kastani 18/4
11357	Wahter, Leo	1908	Järva m.	31		usu	"	"	Lubja 2/4
6570	Wahtrik, Oswald	1906	Tallinna l.	25		õig. (maj.)	"	"	Oa 1/3
9100	Wain, Jaan	1886	Viljandi m.	28		õigus	"	"	Tähe 64/7
10413	Wainer, Leonid	1910	Tallinna l.	29		arsti	saksl.	"	Õpetaja 11
9276	Wainlo, Joannes	1905	Tallinna l.	28		õig. (maj.)	eestl.	"	Suururg 9/2
10114	Wainu, Salme	1910	Tartu l.	29		õig. (maj.)	"	"	Tiigi 67
10246	Wait, Aino	1908	Järva m.	29		põllumaj.	"	"	Aleksandri 42/2
11175	Waldek, Ralf	1909	Tallinna l.	30		m.-l., keem.	"	"	Jaani 5/6
10694	Waldmann, Elmar	1903	Valga l.	30		õigus	"	"	Tähe 91/1
2552	Waldmann, Emil	1900	Viru m.	21		põll.-m., mts.	"	"	Tolstoi 1/1
3513	Waldmann, Krist- jan	1899	Viljandi m.	22		usu	"	"	Lepiku 8/1
9983	Waldmann, Linda	1911	Tallinna l.	29		õig. (maj.)	"	"	Riia 103/5
8790	Walge, Leonid	1910	Venemaal	27		õig. (maj.)	"	"	
10271	Walk, Laur	1912	Tartu m.	29		arsti	"	"	Veski 28/1
5092	Walkenklau, Au- gust	1900	Pärnu m.	23		õig. (maj.)	"	"	Tiigi 16/2
11197	Walkenklau, Jo- hannes	1902	Järva m.	30		õigus	"	"	Tiigi 16/2
11520	Wallner, Irene	1912	Lätimaal	31		rohutead.	"	"	Hetsli 6/3
5287	Walner, Johannes	1904	Võru m.	24		põll.-m., mts.	"	"	Kastani 63/3
8208	Walter, Arnold- Ernst	1907	Tartu l.	26		põll.-m., mts.	saksl.	"	Kastani 45

Matr.-№№	Perekonna- ja eesnimi	Sündimise		Immat- rikul.		Teadus- ja osakond	Rahvus	Riikondsus	Aadress, uulits, number ja korter
		aasta	koht	I sem.	II sem.				
9692	Walter, Friedrich	1907	Tallinna l.	28		loomaarsti	saksl.	Eesti	Tiigi 11/1
9705	Wanaweski, Oskar	1902	Harju m.	28		õigus	eestl.	"	Jaama 39/4
11689	Wandmann, Alfred	1910	Tallinna l.	31		arsti	"	"	Riia mntee 14/2
2468	Wanik, Anna	1902	Järva m.	21		fil.	"	"	Otepää, Piiri 51
10666	Wannaaseme (Wanase), Elfriede	1912	Tallinna l.	30		rohutead.	"	"	Filosoofi 15/2
11215	Wannary, Kons- tantin	1909	Peterburi l.	30		põll.-m., mts.	"	"	Botaanika 34/4
11029	Warblane, Rosalie	1898	Tallinna l.	30		arsti	"	"	Puiestee 4
6643	Warblane, Theodor	1903	Tartu m.	25		usu	"	"	Puiestee 31/5
10118	Wardja, Ernst	1899	Tartu m.	29		õigus	"	"	Pikk 6
8536	Wares, August	1899	Viljandi l.	27		õigus	"	"	Õnne 33/2
11519	Warik, Gertrud	1914	Tartu l.	31		usu	"	"	Tähtvere 3/3
11770	Warik, Harry	1911	Tartu m.	31		põll.-m., mts.	"	"	Viljandi 8/2
10693	Warik, Jaan	1912	Tartu l.	30		usu	"	"	Tähtvere 3/3
6996	Warik, Kristjan	1906	Tallinna l.	25		õigus	"	"	Turu 75/5
669	Warres, Oswald	1891	Viljandi l.	20		õigus	"	"	Turu 36
477	Warrik, Karl	1896	Tartu m.	20		m.-l., keem.	"	"	Kivi 18-a
11278	Wask-Kupfer, Ella	1906	Tartu l.	31		fil.	"	"	Tähe 95/2
11518	Wassil, August	1908	Tartu m.	31		põllumaj.	"	"	Vabriku 3/3
9280	Wassiljew, Michail	1905	Tallinna l.	28		põll.-m., mts.	venl.	"	Lodja 23/11
8523	Wassiljew, Pawel	1907	Peterburi l.	27		õigus	"	"	Riia 115/1
7685	Wassiljew, Peeter	1907	Peterburi l.	26		õig. (maj.)	lätl.	Läti	Kuu 9/4
10532	Wassiljew, Sergi	1910	Tallinna l.	30		põllumaj.	venl.	Eesti	Herne 22/4
8549	Wassiljew, Weera	1908	Tallinna l.	27		fil.	"	"	Kloostri 9/3
3423	Wassiljew, Wladi- mir	1903	Harju m.	22		loomaarsti	"	"	Küütri 12/13
7522	Wassiljew, Wladi- mir	1905	Valga l.	26		õigus	"	"	Maarjamõisa 36/1
7967	Wattmann, Johan- nes	1908	Viljandi m.	26		fil.	eestl.	"	Vladimiri 2/4
6732	Watter, Hilda	1904	Viljandi m.	25		põllumaj.	"	"	Tiigi 58/3
6424	Watter, Jaan	1904	Viljandi m.	25		põllumaj.	"	"	Lepiku 9/3
9972	Watter, Johann	1897	Viljandi m.	29		õigus	"	"	Botaanika 66/2
11700	Weber, Arnold	1910	Tartu l.	31		fil.	"	"	Narva 100/2
8376	Weber, Margarethe	1908	Tallinna l.	27		fil.	saksl.	"	Aia 38/1
11953	Weber, Renate	1912	Järva m.	31		õigus	eestl.	"	Eliisabeti 33/3
2602	Wechterstein, Endel	1902	Soomemaal	21		õig. (maj.)	"	"	Rüütli 22/2
7776	Wechterstein, Erich	1891	Pärnu m.	26		loomaarsti	"	"	Tähe 75/4
103	Wechterstein, Ilse	1901	Tartu l.	19		mat.-lood.	"	"	Tähe 75/4
9291	Wedler, Irene- Martha	1909	Riia l.	28		fil.	"	"	Aleksandri 51/2
5305	Wedler, Richard	1902	Tartu m.	24		õigus	"	"	Herne 49/4
8946	Wedler, Wilhelm- Eduard	1908	Tallinna l.	27		fil.	saksl.	"	Eliisabeti 39/2

Matr.-Nr.	Perekonna- ja eesnimi	Sündimise		Immat- rikul.		Teadus- ja osakond	Rahvus	Riikondsus	Address, uulits, number ja korter
		aasta	koht	I sem.	II sem.				
9504	Weem, Hugo- August	1908	Viru m.	28	õigus		eestl.	Eesti	Aleksandri 51/3
2305	Weem, Ilmar	1901	Venemaal	24	õigus		"	"	Tööstuse 11/1
7037	Weemees Alfred	1904	Valga m.	25	õigus		"	"	Kilingi-Nõmme, Pärnu 36
11701	Wegener, Georg	1913	Venemaal	31	arsti		saksl.	"	Botaanika 62/4
10279	Welik, Arnold	1907	Viru m.	29	loomaarsti		eestl.	"	Kaluri 14
11088	Weiber, Magda	1909	Peterburi l.	30	fil.		"	"	Tähe 86/5
9250	Weidemann, Rai- mund-Theodor	1910	Valga l.	28	põllumaj.		"	"	Herne 39/1
7777	Weidenbaum, Erika	1909	Rakvere l.	26	fil.		"	"	Promenaadi 3/3
7845	Weidenbaum, Flo- reida	1909	Venemaal	26	fil.		"	"	Tähe 96/4
5020	Weidenbaum, Ha- rald	1900	Viru m.	23	õigus		"	"	Filosoofi 10/2
10903	Weidermann, Hilja	1913	Tallinna l.	30	õig. (maj.)		"	"	Jakobi 58
9982	Weiler, Rein	1910	Tallinna l.	29	õig. (maj.)		"	"	Jaama 58/2
11559	Weinberg, Hartwig	1908	Järva m.	31	õig. (maj.)		"	"	Kivi 7/10
11143	Weismann, Michail	1911	Peterburi l.	30	loomaarsti		juut	Läti	Aleksandri 70/3
8848	Weiss, Andreas	1910	Tallinna l.	27	fil.		saksl.	Eesti	Tiigi 31/1
10128	Weiss, Robert	1909	Peterburi l.	29	õigus		"	"	Lai 24/1
3654	Weizenberg, Joann	1901	Poolamaal	22	mat.-lood.		eestl.	"	Tiigi 20/7
9543	Wekram, Alfred- Erich	1907	Valga m.	28	arsti		saksl.	"	Narva 127/3
1209	Welitar, Jakob	1897	Harju m.	20	põllumaj.		eestl.	"	Tallinna, Gonsiori 10/2
8683	Wellika, Edgar- Peeter	1908	Venemaal	27	arsti		"	"	Tähe 45/3
7047	Wellika, Ella	1906	Venemaal	25	arsti		"	"	Tähe 45/3
10943	Welswebel, Linda	1910	Järva m.	30	fil.		"	"	Karlova 18/4
11597	Weltbach, Lembit	1913	Narva l.	31	õigus		"	"	Lepiku 14/3
10288	Weltbach, Rudolf	1905	Tartu m.	29	õigus		"	"	Paju 10/8
11208	Wende, Ella	1901	Harju m.	30	fil.		"	"	Liiva 30/1
7903	Wendelin, Elmar	1906	Viljandi m.	26	mat.-lood.		"	"	Marja 9/1
8535	Wene, Boris	1909	Tallinna l.	27	õig. (maj.)		"	"	Pikk 1/2
8342	Wendt, Alide	1905	Tallinna l.	27	fil.		"	"	Tähtvere 17/2
7919	Wenne, August	1900	Tartu m.	26	õigus		"	"	Lootuse 3/1
5004	Werchoustinski, Elli	1903	Lätimaal	23	mat.-lood.		venl.	"	Tööstuse 16/21
11098	Weremejew, Wla- dimir	1908	Venemaal	30	õigus		"	"	Tartu, raudteejaam 7
10873	Werman, Georgi	1911	Venemaal	30	arsti		eestl.	"	Tiigi 18/7
11356	Werner, Woldemar	1886	Pärnu m.	31	õigus		"	"	Pärnu, Aia 22
11183	Wertsinski, Andrei	1911	Peterburi l.	30	rohutead.		venl.	"	Kloostri 10/14
9399	Wertsinski, Marina	1909	Peterburi l.	28	fil.		"	"	Marja 1/2
11532	Werwold, Karl	1892	Viljandi m.	31	õigus		eestl.	"	Tähtvere 29/2
9682	Wessmann, Karl	1902	Lääne m.	28	õigus		"	"	Kastani 19
11694	Westermann, Gertrud	1908	Venemaal	31	fil.		saksl.	"	Tiigi 20/11

Matr.-№№	Perekonna- ja eesnimi	Sündimise		Immatrikul.		Teadus- ja osakond	Rahvus	Riikkondsus	Aadress, uulits, number ja korter
		aasta	koht	I sem.	II sem.				
3187	Westmann, Leo	1902	Harju m.	22		loomaarst	eestl.	Eesti	Vene 26/14
11664	Weyde, Natalie	1911	Venemaal	31		õig. (maj.)	"	"	Kitsas 2, II
11516	Wicht, Salme	1910	Harju m.	31		arsti	"	"	Kevade 3 2
11595	Wieckmann, Frithjof	1914	Tallinna l.	31		õigus	saksl.	"	Pargi 9/2
10080	Wieckmann, Helmut	1909	Tallinna l.	29		õigus	"	"	Vallikraavi 9, II
11179	Wiese, Gustav	1908	Viru m.	30		usu	eestl.	"	Liiva 4/3
4662	Wiesel, Hans	1903	Venemaal	23		õigus	"	"	Valga, Lai 9/3
11610	Wigodski, Isaak	1911	Tallinna l.	31		rohutead.	juut	"	Aleksandri 47/6
10695	Wihalem, Paul	1910	Lääne m.	30		õigus	eestl.	"	Vallikraavi 3
11086	Wihmann, Oskar	1901	Viljandi m.	30		õigus	"	"	Vallikraavi 10/36
8487	Wihwelin, Fritz	1908	Viljandi l.	27		õigus	"	"	Viljandi, Jakobsoni 24
10251	Wihwelin, Hilda	1897	Tartu m.	29		õigus	"	"	Veski 43/2
9615	Wihwelin, Hugo	1906	Tartu m.	28		arsti	"	"	Veski 43/2
11205	Wiia, Paul	1908	Võru m.	30		põllumaj.	"	"	Kivi 49/2
2949	Wiidik, August	1902	Lääne m.	22		arsti	"	"	Vabriku 2/2
11631	Wiil, Johannes	1913	Saare m.	31		fil.	"	"	Näituse 22/2
7339	Wiilub, Nikolai	1906	Valga m.	26		põllumaj.	"	"	Lille 3
6599	Wiilub, Anna	1906	Pihkva l.	25		õig. (maj.)	"	"	Näituse 2/3
2768	Wiilup, Wiktor	1896	Võru m.	21		fil.	"	"	Marja 9/3
11715	Wiira, Hilda	1910	Tallinna l.	31		õigus	"	"	Vaksali 27/1
3354	Wiira, Ilmar	1904	Tartu l.	22		õig. (maj.)	"	"	Raekoja 37/1
10181	Wiira, Johannes	1904	Tartu m.	29		põllumaj.	"	"	Kalda 14/8
10758	Wiirason, Ina	1910	Tartu l.	30		õig. (maj.)	"	"	Näituse 24/1
3193	Wiires, Paul	1903	Järva m.	22		fil.	"	"	Tallinna, Paldiski mntee 52
9996	Wiitmann, Boris	1900	Venemaal	29		rohutead.	"	"	Tööstuse 6
9495	Wiitmann, Jakob	1909	Tallinna l.	28		õigus	"	"	Lille 9/6
10955	Wiitpom, Werner	1912	Tallinna l.	30		arsti	"	"	Herne 5/3
11241	Wikati, Eduard	1910	Harju m.	30		arsti	"	"	Maarjamõisa 19/2
11063	Wikow, Alwine	1909	Viru m.	30		mat.-lood.	"	"	Puistee 67/1
11522	Wiks, Heino	1911	Tartu l.	31		usu	"	"	Aleksandri 63/6
10346	Wiks, Sulew	1907	Tartu m.	29		põllumaj.	"	"	Aleksandri 63/6
11670	Wiksten, Ralf	1912	Tallinna l.	31		põll.-m., mts.	"	"	Tähe 47 7
9539	Wiksten, Sigrid	1910	Tallinna l.	28		õig. (maj.)	"	"	Rüütli 8/7
11671	Wilberg, Harald	1912	Tartu l.	31		arsti	"	"	Päeva 3/1
11184	Wilde, Ingeborg	1911	Tartu m.	30		fil.	saksl.	"	Tiigi 31
11596	Wilde, Oswald	1912	Tartu m.	31		mat.-lood.	eestl.	"	Tähtvere riigimõis
9240	Wilensky, Hanna-Tauba	1908	Tartu l.	28		fil.	juut	"	Aleksandri 72/4
10078	Wilep, Karl	1906	Tartu m.	29		arsti	eestl.	"	Peetri 17/2
2351	Wilhelmson, Berta	1901	Peterburi l.	21		arsti	"	"	Vabriku 2/5
2797	Wilhelmson, Dagmar-Olga	1901	Tartu m.	21		õig. (maj.)	"	"	Aleksandri 72/2

Matr.-Nr	Perekonna- ja eesnimi	Sündimise		Immat-rikul.		Teadus- ja osakond	Rahvus	Riikondsus	Address, uulits, number ja korter
		aasta	koht	I sem.	II sem.				
10941	Wilip, Elmar	1910	Peterburi l.	30		m.-l., keem.	eestl.	Eesti	Vabriku 3/7
6040	Willamoff, Eugen	1902	Tallinna l.	24		põllumaj.	venl.	"	Jaani 38/6
5621	Willem, Jaan	1901	Tartu m.	24		mat.-lood.	eestl.	"	Riia 1
8713	Willemson, Walentina	1906	Peterburi l.	27		õig. (maj.)	"	"	Lille 9/6
9286	Willer, Alma-Johanna	1906	Tartu m.	28		fil.	"	"	Võru 124/9
10103	Willist, Hilda	1905	Valga l.	29		rohutead.	"	"	Riia 40
10142	Wiltam, Elfriede	1907	Tallinna l.	29		rohutead.	"	"	Õnne 30/4
8886	Wilu, Alma	1907	Viru m.	27		mat.-lood.	"	"	Näituse 4/7
1515	Wilu (Willo), Hugo	1909	Rakvere l.	31		õigus	"	"	Kloostri 14
6843	Windi, Aksel	1906	Viljandi m.	25		õig. (maj.)	"	"	Kastani 16/4
10257	Wingissaar, Bruno	1907	Viljandi l.	29		loomaarsti	"	"	Narva 57/5
10281	Wink, Linda	1907	Tartu m.	29		arsti	"	"	Vabaduse puistee 7/3
6641	Winkel, Robert	1907	Peterburi l.	25		mat.-lood.	"	"	Riia mntee 12
10837	Winkelberg, Leida	1910	Tallinna l.	30		mat.-lood.	"	"	U.-Savi 4/2
11000	Winnal, Lule	1912	Tallinna l.	30		õig. (maj.)	"	"	Kastani 17/3
10696	Winogradow, Mihail	1912	Venemaal	30		õigus	venl.	"	Jaama 5/3
2259	Winterfeldt, Johannes	1901	Järva m.	21		fil.	saksl.	"	Kastani 1
11683	Wipper, Arthur	1907	Tartu l.	31		usu	eestl.	"	Pikk 26/1
5465	Wipper, Karl	1904	Tartu l.	24		arsti	"	"	Pikk 26/3
10934	Wirbelauer, Georgi	1911	Venemaal	30		õig. (maj.)	venl.	"	Lao 6/4
7232	Wirén, Arwid	1906	Venemaal	25		loomaarsti	saksl.	"	Kastani 12/2
1827	Wirén, Leonhard	1900	Saratovi k.	21		fil.	rootsl.	"	Kastani 1
11993	Wirkhaus, Dawid	1913	Tartu m.	31		õigus	eestl.	"	Lai 28
8950	Wirkhaus, Walter-Otto	1907	Tartu m.	27		õig. (maj.)	"	"	Puistee 84/3
11943	Wirkus, Mihkel	1911	Pärnu m.	31		põllumaj.	"	"	Lepiku 2/3
7931	Wirma, Rudolf	1908	Tallinna l.	26		õig. (maj.)	"	"	Kastani 9/1
11083	Wirro, Oskar	1910	Soomemaal	30		õigus	"	"	Lepiku 1/5
8685	Wirro, William	1905	Venemaal	27		õigus	"	"	Tallinna, Koidu 14
11969	Wisinger, Hans	1911	Jugoslaavias	31		loomaarsti	saksl.	Austria	Tiigi 18/5
9780	Wislapuu, Wolde- mar	1906	Võru m.	29		põllumaj.	eestl.	Eesti	Puu 9/1
6982	Wisnapuu, Mihkel	1906	Tartu m.	25		põll.-m., mts.	"	"	Kastani 125/4
8890	Wissel, Wiktor	1906	Võru m.	27		õigus	"	"	Jõe 3/4
11728	Wisser, Karl	1910	Tartu m.	31		õig. (maj.)	"	"	Uueturu 25/10
10445	Witsut, Fromhold	1907	Viru m.	29		põllumaj.	"	"	Liiva 23/2
8962	Wittram, Anne- marie	1907	Riia l.	27		fil.	saksl.	"	Aia 15/2
9366	Wohl, Leo	1909	Tartu l.	28		põllumaj.	eestl.	"	Sõbra 50/1
8858	Wohli, Adalbert	1908	Tartu l.	27		põll.-m., mts.	"	"	Aia 46/50

Matr.-№№	Perekonna- ja eesnimi	Sündimise		Immat-rikul.		Teadus- ja osakond	Rahvus	Riikondsus	Aadress, uulits, number ja korter
		aasta	koht	I sem.	II sem.				
10870	Wohli, Oswald	1912	Tartu l.		30	loomaarsti	eestl.	Eesti	Aia 46/50
8577	Woika, Klawdia	1909	Valga l.		27	fil.	"	"	Räni 9/2
9365	Woitk, Karl	1908	Võru m.		28	põllumaj.	"	"	Tähe 104/12
11514	Wokka, Ewald	1911	Tallinna l.		31	põll.-m., mts.	"	"	Tähe 104/11
8382	Wolberg, Ella	1902	Harju m.	27		põllumaj.	"	"	Narva 105/1
9869	Wolberg, Grete	1907	Harju m.	29		mat.-lood.	"	"	Narva 105/1
10046	Wolmer, Helga	1906	Tallinna l.		29	rohutead.	"	"	Puistee 33-b/8
8230	Wolmer, Klaara	1904	Tartu m.		26	rohutead.	"	"	Sisehaiguste-kliinik, Toomil
11225	Wolter, Arwed	1908	Tartu l.		30	arsti	"	"	Uus 2/1
10697	Woolmann, Aurelie	1907	Lääne m.		20	fil.	"	"	Aleksandri 70/1
10113	Worontsov, Olim- piada	1905	Tallinna l.		29	arsti	venl.	"	Mäe 33/4
11987	Wrangell, Moritz	1883	Tallinna l.		31	arsti	saksl.	"	Tiigi 15
11257	Wrangell, Peeter	1895	Viru m.	31		arsti	"	"	Viru Roela
10699	Wuks, Wladimir	1902	Lääne m.		30	õigus	eestl.	"	Aleksandri 19/4
8548	Wulff, Hellmuth	1907	Tallinna l.		27	õig. (maj.)	saksl.	"	Tähe 16/1
11562	Wulff, Leonid (Leo)	1911	Tartu m.		31	põllumaj.	eestl.	"	Elva 3
9653	Wunderlich, Sieg- fried-Friedrich	1910	Rüia l.		28	arsti	rootsl.	Läti	Tähtvere 18/9
9334	Wõbus, Artur	1909	Tartu m.		28	usu	eestl.	Eesti	Roosi 39/1
11698	Wõbus, Herta	1911	Tartu l.		31	rohutead.	"	"	Roosi 39/1
9969	Wõhmann, Daniel	1898	Viru m.		29	õigus	"	"	Tolstoi 1/1
9329	Wõigas, Hilda- Elfriede	1908	Lääne m.		28	õig. (maj.)	"	"	Narva 135/3
7657	Wõlma, Aino- Johanna	1907	Saare m.		26	fil.	"	"	Aleksandri 19/1
9970	Wõmma, Alide	1906	Tallinna l.		29	rohutead.	"	"	Kastani 40/4
6639	Wõso, Arnold	1901	Tartu l.		25	usu	"	"	Peetri 19/11
11617	Wõsu, Wiktor	1911	Venemaal		31	õigus	"	"	Aleksandri 45/1
11525	Wälbe, Jüri	1911	Valga m.		31	õigus	"	"	Vladimiri 2/4
7023	Wäljataga, Paul	1907	Harju m.		25	õigus	"	"	Vallikraavi 4
11913	Wärw, Selma	1909	Tartu m.		31	õig. (maj.)	"	"	Kalaturu 10/1
11517	Wästrik, Hans	1908	Viljandi m.		31	rohutead.	"	"	Tähe 63/4
7582	Wäär, Helene	1907	Tartu m.		26	arsti	"	"	Tähe 62/2
10818	Wõhrmann, Helga	1913	Saare m.		30	fil.	"	"	Eliisabeti 27/2
5267	Wõhrmann, Ilmar	1906	Saare m.		24	õigus	"	"	II haavakliinik
10708	Zastrow, Max	1910	Tartu m.		30	õig. (maj.)	"	"	Eliisabeti 20/1
8670	Zastrow, Maksimilian	1907	Venemaal		27	arsti	venl.	"	Savi 1/6
9163	Zernand, Helene	1910	Venemaal		28	fil.	eestl.	"	Aia 3
647	Zernask, Oskar	1896	Võru m.	20		põll.-m., mts.	"	"	Kivi 6
9460	Ziehr, Harry	1909	Rüia l.		28	õig. (maj.)	saksl.	"	Kesk 14/1
11060	Zimmermann, Alfred	1912	Tartu m.		30	mat.-lood.	eestl.	"	Kastani 3/1
8045	Zimmermann, Karl	1904	Tartu m.		26	põllumaj.	"	"	Karlova 45
10885	Zimmermann, Rudolf	1908	Järva m.		30	fil.	"	"	Paide

Matr.-№№	Perekonna- ja eesnimi	Sündimise		Immat-rikul.		Teadus- ja osakond	Rahvus	Riiklondus	Aadress, uulits, number ja korter
		aasta	koht	I sem.	II sem.				
10687	Zimmermann, Rudolf	1908	Tartu m.	30		õig. (maj.)	eestl.	Eesti	Karlova 45
4804	Zirk, Adolf	1901	Võru m.	23		õig. (maj.)	"	"	Nigula 7
10230	Zirk, Aleksander	1897	Tartu m.	29		loomaarsti	"	"	Vallikraavi 15
11223	Zirk, Ilmar	1910	Tartu l.	30		põll.-m., mts.	"	"	Maarjamõisa 6/1
6125	Zolk, Oskar	1902	Tartu l.	24		põll.-m., mts.	"	"	Holmi 7/4
8530	Zubba, Oskar	1903	Tartu m.	27		õigus	"	"	Tähe 103/9
7048	Zube, Sigrid	1905	Pärnu l.	25		fil.	saksl.	"	Aia 38/1
11622	Zupping, Aksel	1902	Tartu m.	31		õig. (maj.)	eestl.	"	Botaanika 15/3
9992	Zängow, Daniel	1906	Tartu m.	29		põllumaj.	"	"	Narva 81/1
9338	Öunapuu, Heino	1909	Valga m.	28		õigus	"	"	Päeva 3/3
9894	Änilane, Alfred	1908	Viljandi l.	29		rohutead.	"	"	Pargi 9/3
10623	Änilane, Benno	1912	Viljandi l.	30		arsti	"	"	Pargi 9/3
9371	Änilane, Elfriede	1909	Tartu l.	28		fil.	"	"	Suur-Kaar 28/1
9845	Änilane, Ernst	1898	Viljandi m.	29		õigus	"	"	Aleksandri 58/6
11399	Ärmann (Ermann), Ewald	1911	Tartu l.	31		loomaarsti	"	"	Tähe 57/12
6187	Öpik, Oskar	1895	Tallinna l.	24		õigus	"	"	Näituse 10/1
9531	Örd, Alide	1905	Viljandi m.	28		õig. (maj.)	"	"	Kastani 7/2
11652	Öksi, Margot	1912	Tallinna l.	31		õig. (maj.)	"	"	Roosi 28
6567	Öksti, Hermann	1903	Valga m.	25		õig. (maj.)	"	"	Loofuse 12/2
10914	Üprus, Helmi	1911	Viljandi l.	30		fil.	"	"	Närvikliinik Maarjamõisa väljal
4103	Üprus, Woldemar	1902	Viljandi l.	23		arsti	"	"	Närvikliinik Maarjamõisa väljal

## Trükkimise ajal uuesti immatrikuleeritud:

Matr.-№№	Perekonna- ja eesnimi	Sündimise		Immat-rikul.		Teadus- ja osakond	Rahvus	Riiklondus	Aadress, uulits, number ja korter
		aasta	koht	I sem.	II sem.				
8787	Annast, Hugo	1908	Tartu m.	27		usu	eestl.	Eesti	Roosi 15/9
7817	Kasak, Hilda	1908	Peterburi l.	26		fil.	"	"	Viljandi 5
9481	Kinkmann, Walentina	1910	Venemaal	28		õigus	"	"	Karlova 47/3
7586	Kriisk, Regina	1907	Tartu l.	26		õig. (maj.)	"	"	Võru 126/9
11475	Ohwill, Albert	1906	Tartu m.	31		õigus	"	"	Narva 17/9
10779	Sipelgas, Helmut	1909	Valga m.	30		õig. (maj.)	"	"	Aleksandri 42/5
8965	Tischler, Heinrich	1908	Viljandi l.	27		usu	"	"	Räni 9

## V. Rohuteaduse kuulajad.

### Etudiants et étudiantes en pharmacie.

Kuulaja tun. №№	Perekonna- ja eesnimi	Sündimise		Immat- rikul.		Teadus- ja osakond	Rahvus	Riiklondus	Aadress, uulits, number ja korter
		aasta	koht	I sem.	II sem.				
179	Eller, Hella-Auguste	1899	Tartu m.		31	rohutead.	eestl.	Eesti	Karlova 35/2
146	Happich, Wo'demar	1896	Tartu l.		25	"	saksl.	"	Tähe 56/1
175	Koger, Leopold	1897	Tartu l.	29		"	eestl.	"	V.-Tähe 10/6
158	Luha, Edgar	1900	Tartu l.		26	"	"	"	Botaanika 35/2
115	Lukin, Artur	1901	Valga m.		23	"	"	"	Eliisabeti 26/3
127	Mirow, Boris	1902	Tallinna l.		24	"	"	"	Tähe 64/3
105	Pill, Johannes	1892	Viljandi l.		23	"	"	"	Eliisabeti 30/1
157	Pruuli (Stahlberg), Anna-Wilhelmine	1889	Tartu m.		26	"	"	"	Jõgeva alev, Suur 32
140	Sirgo, Walter	1899	Tartu l.		25	"	"	"	Vallikraavi 19/2
113	Teder, Johannes	1892	Tartu m.		23	"	"	"	Päeva 3/1
174	Wilu, Jaan	1894	Tartu m.		28	"	"	"	Kivi 30/2
137	Wolmer, Karoline	1896	Tartu m.		24	"	"	"	Hot. Pariis
176	Zwiebelberg, Wer- ner	1900	Pärnu m.		29	"	saksl.	"	Narva 5



# VII. Arvustik.

1. dets. 1931. a.

## 1. Õppejõud, assistendid ja muud abijõud.

### Données statistiques.

Le 1-er décembre 1931.

Corps enseignant.

Teaduskonnad	Teaduste õpetajad					Abiõppejõud					Kokku	Van. assist. ja van. assist. k. t.	Noor. assist. ja noor. assist. k. t.	Abiassistendid	Laborandid	Pasteuri-jaama arst	Õpetatud aednik	Apteegi juhataja	Apteegi juhataja abi	Sünoptik	Vaatlajad	Konservaatorid	Teadusl. ametnik	Röntgenoloog	Raamatukogu korrald.	Abijõud	Kokku		
	määralsised				ülemääralsised	määralsised				ülemääralsised																			
	korr. prof.	erak. prof.	prof. k. t.	dotsendid	dots. k. t.	Teadusl. õppeülesannete täitjad	Eradotsendid	Prosektorid	astr.-observaator	erainete j. t. õpetajad																		lektorid	kõik muud abiõppejõud
Usuteaduskond. . . .	6	—	1	—	—	1	1	—	—	—	—	9	—	—	1	—	—	—	—	—	—	—	—	—	1	—	2		
Õigusteaduskond . .	8	—	—	3	—	8	1	—	—	1	—	5	26	—	2	—	—	—	—	—	—	—	—	—	2	1	5		
Arstiteaduskond . . .	17	1	—	4	—	—	12	2	—	2	—	—	38	18	30	—	2	1	—	1	1	—	—	—	—	1	—	54	
Filosoofiateaduskond	8	3	3	1	—	12	5	—	—	1	8	6	47	—	1	1	—	—	—	—	—	—	1	—	—	1	2	6	
Mat.-loodusteadusk. .	12	4	—	2	—	1	13	—	1	—	—	1	34	13	8	5	1	—	1	—	—	2	3	2	1	—	4	40	
Loomaarsti-teadusk. .	2	1	—	8	—	1	—	2	—	—	—	—	14	2	7	—	—	—	—	—	—	—	—	—	—	—	2	11	
Põllumajandus-tead.	6	—	1	4	2	1	1	—	—	2	—	—	17	6	8	3	—	—	—	—	—	—	—	—	—	—	1	18	
Kokku . . .	59	9	5	22	2	24	33	4	1	6	8	12	185	39	56	10	3	1	1	1	1	2	3	3	1	1	4	10	136

## 2. Üliõpilased.

1. dets. 1931. a.

## Étudiants et étudiantes.

a) Riikkondsuse järele.

Indigénat.

Teaduskonnad	Eesti kodanikud sünnikoha järele													Välismaalased	Kogusumma
	Tartu m.	Harju m.	Viljandi m.	Viru m.	Võru m.	Valga m.	Pärnu m.	Lääne m.	Järva m.	Saare m.	Petseri m.	Väljaspool Eestit	Kokku		
Usuteaduskond . . . . .	39	17	10	13	11	1	3	2	1	5	—	5	107	1	108
Õigusteaduskond . . . . .	192	123	73	49	48	32	52	16	28	4	3	58	678	29	707
majandusteaduse-osak. . .	157	111	46	47	28	28	45	13	23	10	2	69	579	15	594
Arstiteaduskond . . . . .	69	86	14	15	8	9	11	8	13	8	1	38	280	47	327
rohuteaduse-osak. . . . .	63	38	18	7	15	15	10	1	5	2	1	27	202	4	206
Filosoofiateaduskond . . . .	128	79	42	56	25	24	47	8	27	12	2	80	530	3	533
Mat.-loodusteaduskond . . .	33	57	28	17	18	16	20	10	16	1	2	39	257	8	265
Loomaarsti-teaduskond . . .	39	16	19	8	2	11	9	3	9	—	4	29	149	9	158
Põllumajandus-teaduskond	61	24	33	18	23	18	32	11	9	—	4	16	249	2	251
metsaasjand.-osak. . . . .	33	14	20	17	14	7	4	1	8	1	1	21	141	2	143
Kokku . . . . .	814	565	303	247	192	161	233	73	139	43	20	382	3172	120	3292

## b) Rahvuse järelle.

## Nationalité.

Teaduskonnad	Eesti	Saksa	Vene	Juudi	Soome	Rootsi	Läti	Leedu	Poola	Inglise	Prantsuse	Helveetsia	Taani	Ukraina	Armeenia	Gruusia	Kogu-summa
Usuteaduskond . . .	92	11	3	—	—	2	—	—	—	—	—	—	—	—	—	—	108
Õigusteaduskond . .	611	33	21	27	—	1	8	—	3	—	—	1	1	1	—	—	707
majandustead.-osak.	511	29	24	16	2	3	5	1	—	—	—	2	1	—	—	—	594
Arstiteaduskond . . .	195	43	41	35	1	3	5	—	1	1	1	1	—	—	—	—	327
rohuteaduse-osak .	158	26	13	7	—	—	—	—	1	—	1	—	—	—	—	—	206
Filosoofiateaduskond.	462	34	16	5	4	2	3	1	3	1	—	—	—	—	1	1	533
Mat.-loodusteadusk.	189	41	20	8	—	4	1	—	—	—	—	1	1	—	—	—	265
Loomaarsti-teadusk. .	118	18	6	11	1	1	3	—	—	—	—	—	—	—	—	—	158
Põllumajandus-teaduskond . . . . .	234	7	8	—	—	—	1	—	1	—	—	—	—	—	—	—	251
metsaasjand.-osak.	117	9	12	—	1	—	3	—	—	—	—	—	1	—	—	—	143
<b>Kokku . . .</b>	<b>2687</b>	<b>251</b>	<b>164</b>	<b>109</b>	<b>9</b>	<b>16</b>	<b>29</b>	<b>2</b>	<b>9</b>	<b>2</b>	<b>2</b>	<b>5</b>	<b>4</b>	<b>1</b>	<b>1</b>	<b>1</b>	<b>3292</b>

c) Sugupoolte järele.  
Sexe.

Teaduskonnad	Mees- üliõpilasi	Nais- üliõpilasi	K o k k u
Usuteaduskond . . . . .	101	7	108
Õigusteaduskond . . . . .	654	53	707
majandusteaduse-osakond .	376	218	594
Arstiteaduskond. . . . .	203	124	327
rohuteaduse-osakond . . . . .	71	135	206
Filosoofiateaduskond. . . . .	142	391	533
Mat.-loodusteaduskond. . . . .	180	85	265
Loomaarsti-teaduskond . . . . .	152	6	158
Põllumajandus-teaduskond . .	212	39	251
metsaasjanduse-osakond . .	143	—	143
K o k k u . .	2234	1058	3292

### 3. Rohuteaduse kuulajad.

#### Étudiants et étudiantes en pharmacie.

1. XII. 1931. a.

##### a) Riikkondsuse järele.

Indigénat.

Eesti kodanikke . . . . .	13
Välismaalasi . . . . .	—
	Kokku 13

##### b) Sünnikoha järele.

Lieu de naissance.

Tartu m. . . . .	9
Harju m. . . . .	1
Viljandi m. . . . .	1
Valga m. . . . .	1
Pärnu m. . . . .	1
	Kokku 13

##### c) Rahvuse järele.

Nationalité.

Eesti . . . . .	11
Saksa . . . . .	2
	Kokku 13

##### d) Sugupoolte järele.

Sexe.

Meeskuulajaid . . . . .	10
Naiskuulajaid . . . . .	3
	Kokku 13



## 5. Aruanne

Tartu ülikooli üliõpilaste, rohuteaduse- ja vabakuulajate arvulise koosseisu ja selle muutuste üle 1. detsembrist 1930. a. kuni 1. detsembrini 1931. a.

### Rapport

sur l'état numéraire des étudiants et des auditeurs en pharmacie et libres de l'Université Tartu et ses changements du 1<sup>er</sup> décembre 1930 au 1<sup>er</sup> décembre 1931.

Oli 1. detsembril 1930. a.		Üliõpilaste arvu muutused 1. XII. 1930. a. kuni 1. XII. 1931. a.								On 1. detsembril 1931. a.		
		Sisse astunud				Lahkunud enne kursuse lõpetamist		Kursuse lõpetanud				
mees	nais			mees	nais	mees	nais	mees	nais	mees	nais	
		End. Tartu ülikooli õpilased		609	193							
		Esmakordselt . . . . .		545	242							
2338	1157	Kokku . . .		1154	435	1029	390	219	141	2244	1061	
<b>3495</b>				<b>1589</b>		<b>1419</b>		<b>360</b>		<b>3305</b>		
Selles arvus on rohuteaduse-kuu- lajaid 16 mees- ja 5 naisõpilast.												Selles arvus on rohuteaduse-kuu- lajaid 10 mees- ja 3 naisõpilast.

Endistest üliõpilastest on ülikooli kursuse lõpetanud peale ülalnimetatute 1. XII 1930. a. kuni 1. XII 31. a. 18 isikut, nendest 16 mees- ja 2 naisõpilast.

Vabakuulajaid oli 1. dets. 1930. a. 3 meesõpilast.

„ on 1. dets. 1931. a. 2 „

Käesoleva raamatu trükkimise ajal on järgmised muutused olnud:

#### I osas.

Ülikooli raamatukogu sekretär-arveametnik Lilly Seeberg on kolinud Uueturu 15.

#### II osas.

Kinnitati diploomitud edasiõppijaiks:

Aksel Mei — administratiivõiguse alal. Aadress: Tallinna, Riigikontroll.  
Artur Mägi — riigiõiguse alal üheks aastaks edasi. Elukoht: Tartu, Maarjamõisa 52, k. 1.

Adolf August Perandi — Eestimaa õiguse ajaloo alal üheks aastaks edasi. Aadress: Tartu, Hetsli 1, Riikline Keskarhiiv.

#### III osas.

Juudi Soost Üliõpilaste Kassa esimeheks on valitud: stud. Boris M o r e i n.