

**EESTI VABARIIGI**  
**TARTU ÜLIKOOLI ETTELUGEMISTE KAVA**  
**1926. AASTA II POOLAASTAL**

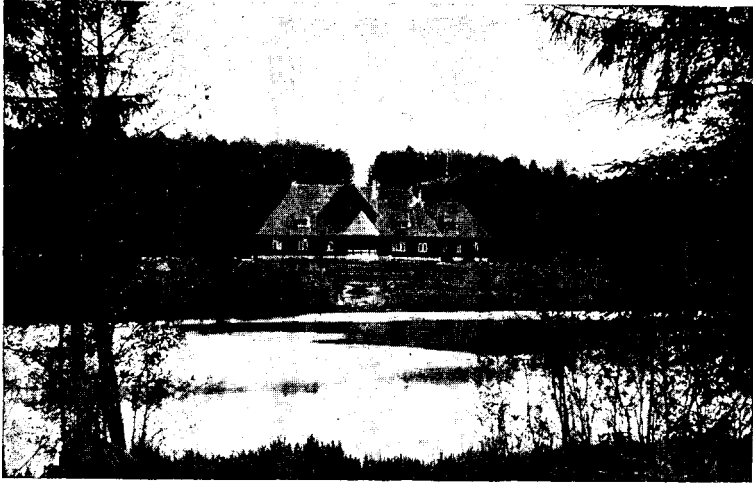

Õppe-metskonna peahoone (Kastre-Peravallas).

## Sisukord.

	Lhk
Ülikooli valitsus . . . . .	3
„Toimetuste“ toimkond. Kantselei. Majandusosakond. Arveamet ja kassa.	4
Tähtpäevad 1926. aasta II poolaastal . . . . .	4
Ettelugemiste kava . . . . .	5
Usuteaduskond . . . . .	5
Õigusteaduskond . . . . .	6
Arstiteaduskond . . . . .	8
Filosoofiateaduskond . . . . .	11
Matemaatika-loodusteaduskond . . . . .	16
Loomaarsti-teaduskond . . . . .	19
Põllumajandus-teaduskond . . . . .	21
Teaduse- ja õppeasutised . . . . .	22
Ülikooli raamatukogu ajutised määrused . . . . .	31
Õppejõudude nimekiri . . . . .	33

## Ülikooli valitsus.

**Ülikooli valitsuse koosseis:** juhataja — rektor, liikmed — prorektorid, dekaanid ja prodekaan.

**Rektor:** prof. **H. Koppel.** Kõnetunnid: ülikoolis e., k., r. 1—2, tel. 6-22. Elukoht: Lai t. 34, k. 2, tel. 3-41.

**Prorektorid:** prof. **J. Köpp.** Kõnetunnid: ülikoolis e., k., r. 12—1, tel. 6-23. Elukoht: Veski t. 9, k. 1, tel. 8-16. Prof. **P. Põld.** Kõnetunnid: ülikoolis e., k., r. 2—3, tel. 6-46. Elukoht: Munga t. 2, tel. 2-68.

### **Teaduskondade dekaanid, prodekaan ja sekretärid:**

1. Usuteaduskonnas prof. **H. B. Rahamägi.** Kõnetunnid: usu-teadusk. dekaanaadis peale loenguid, kodus (Vallikraavi t. 25, tel. 1-89) t., n. 4-5, l. 3—4. Sekretär: prof. **E. Tennmann.** Kõnetunnid: ülikooli lektoriumis peale loenguid.

2. Õigusteaduskonnas prof. **J. Uluots.** Kõnetunnid: dekaanaadis k., l. 11—12. Sekretär: dots. k. t. **K. Müller.** Kõnetunnid: dekaanaadis k., l. 12—1. Prodekaan (majandusteadusosak. asjus) dots. k. t. **R. Mark.** Kõnetunnid: dekaanaadis t. 11—12 ja kaubateaduse-kab. (Rüütli t. 2, III k.) n. 11—12. Abisekretär: vakantne.

3. Arstiteaduskonnas prof. **K. Konik.** Kõnetunnid: dekaanaadis e., k., r.  $\frac{1}{2}2$ —2. Sekretär: prof. **K. Schlossmann.** Kõnetunnid: dekaanaadis e., k., r.  $\frac{1}{2}2$ —2.

4. Filosoofiateaduskonnas dots. **K. Ramul.** Kõnetunnid: dekaanaadis t., n. 2—3. Sekretär: dots. k. t. **P. Treiberg.** Kõnetunnid: dekaanaadis k., r. 1—2.

5. Matemaatika-loodusteaduskonnas prof. **H. Jaakson.** Kõnetunnid: dekaanaadis t., n., l. 12—1. Sekretär: dots. **H. Perlitz.** Kõnetund: füüsikainst. k. 5—5 $\frac{1}{2}$ .

6. Loomaarsti-teaduskonnas prof. **K. Saral.** Kõnetunnid: loomaarsti-teaduskonna kantseleis (Vene t. 38, tel. 27) äripäeviti 1—2. Sekretär: dots. k. t. **J. Ainson.** Kõnetunnid: loomaarsti-teaduskonna kantseleis (Vene t. 38) t., n., l. 10—11.

7. Põllumajandus-teaduskonnas prof. **P. Köpp.** Kõnetunnid: põllumajandus-teaduskonna kantseleis (Vene tän. 38, tel. 27) t. 12—1, n. 11—12. Sekretäri k. t.: õpetaja **O. Daniel.** Kõnetunnid: põllumajandus teaduskonna kantseleis e. 12—1, l. 11—12.

**Ülikooli „Toimetuste“ (*Acta et Commentationes*) toimkond:** prof. **J. Köpp** (esimees), prof. **J. Uluots** (sekretär), prof. **K. Schlossmann**, prof. **J. Sarv**, dots. **A. Rängel**, prof. **J. Mägi**.

Toimetaja: prof. **W. Anderson**. Kõnetunnid: ülikooli lektoriumis peale loenguid.

**Kantselei** (ülikooli peahoones, tel. 1-47) on avatud äripäeviti 11—2.

Ülikooli sekretär: **F. Lambert**, Lille t. 8, k. 2.

Filosoofiateaduskonna kantselei (ülikooli peahoones, III korral), avatud äripäeviti 11—2.

Õigusteaduskonna kantselei (ülikooli peahoones, II korral), avatud äripäeviti 11—2.

Arstiteaduskonna ja usuteaduskonna kantselei (ülikooli peahoones, I korral, tel. 7—81), avatud äripäeviti 11—2.

Matemaatika-loodusteaduskonna kantselei (ülikooli peahoones, II korral), avatud t., n., l. 12—1.

Loomaarsti-teaduskonna ja põllumajandus-teaduskonna kantselei (Vene t. 38, tel. 27), avatud äripäeviti 11—2.

**Majandusosakond**, tel. 6-24. Juhataja: **H. Luht**. Hetsli t. 1. Sekretär: **K. Laagus**, Võido talu, Raadi-Tila asund., tel. 2-71. Eksekuutor: **A. Bock**. Vastuvõtmine oma kontoris (Vallikraavi t.) äripäeviti 8—3, tel. 71.

**Arveamet ja kassa** (ülikooli peahoones, tel. 6-24), avatud äripäeviti: arveamet 11—2, kassa 10—<sup>1</sup>/<sub>2</sub>.

Pea-raamatupidaja: **K. Wilhelmson**, Vene t. 22.

Kassahoidja: **R. Kõva**, Toomemäel (V. anat., kr. 39).

## Tähtpäevad 1926. aasta II poolaastal.

- 1) Semestri algus 1. septembril, lõpp — 15. detsembril.
- 2) Ülikooli sisseastumise sooviavaldused tuleb ülikooli valitsusele kuni 1. septembrini sisse anda.
- 3) Immatrikulatsioon on 14. septembril.
- 4) Viimseks tähtajaks, mil rektori poolt maksvaks tunnistatud põhjustel immatrikulatsioon veel lubatud, on 27. september.
- 5) Õppemaksust vabastamise ja abiraha saamise sooviavalduste sisseandmise viimseks tähtpäevaks on 27. september.
- 6) Õppemaksude ja praktiliste tööde maksude õiendamise kui ka ettelugemistele kirjutamise viimseks tähtpäevaks on 5. oktoober.
- 7) Kõik ettelugemised ja muu õppetöö algavad 15. septembril ja ei või lõppeda enne 7. dets.

8) Kõik üliõpilased on kohustatud hiljemalt 2 nädala jooksul pärast õppetöö algust oma aadressi ülikooli kantseleist saadaval aadressilehel üles andma. Korterite muutmisel õppeaja vältusel tuleb uus aadress hiljemalt 3 päeva jooksul ülikooli kantseleis üles anda.

## Ettelugemiste kava.

### Usuteaduskond.

**Bulmerincq, A.**, dr. theol., Vana Testamendi teaduse ja semi keelte korralline professor. 1) Auslegung des Propheten Jesaia (1—39), 3 t., t., n., l. 9—10. Aud. 3. 2) Geschichte des Volkes Israel, I, 2 t., e., r. 9—10. Aud. 3. 3) Hebräische Grammatik, I, mit praktischen Übungen, 3 t., k., n., r. 8—9. Aud. 3. 4) Arabisch, 1 t., k. 9—10. Seminaris. — Kõnetunnid: äripäeviti kell 10 e. l. lektoriumis.

**Grass, K.**, dr. theol., Uue Testamendi teaduse korralline professor. 1) Biblische Theologie des Neuen Testaments, I, 2 t., k., l. 12—1. Aud. 3. 2) Auslegung des I Korintherbriefs, 3 t., e., r., l. 10—11. Aud. 3. 3) Praktikum über ausgewählte Gleichnisse Jesu, 2 t., iga 2 nädala tagant, t. 10—12. Aud. 3. — Kõnetunnid: peale loenguid ülikooli lektoriumis.

**Sild, O.**, mag. theol., ajaloolise usuteaduse korralline professor. 1) Üldine kirikulugu, vana aeg, 5 t., e. 4—6; k., n. 4—5; t. 5—6. Aud. 3. 2) Praktikum: Athanasius'e „Eis τὸν βίον τοῦ ἁγίου Ἀθανασίου“, 2 t., r. 4—6. Muuseumis, Lai t. 36. — Kõnetunnid: peale loenguid ülikoolis, kodus (Pepleri t. 10, tel. 7-48) l. 3—4.

**Rahamägi, H. B.**, dr. theol., süstem. usuteaduse korralline professor, dekaan. 1) Dogmaatika ajalugu, 3 t., t., r. 12—1, l. 11—12. Aud. 3. 2) Sissejuhatus usuteaduse studiumi (teoloogiline entsüklopeedia), 2 t., e., n. 12—1. Aud. 3. 3) Süsteematiiline praktikum algajatele: Schleiermachersi kõned religiooni üle, 2 t., t. 6—8. Seminaris. — Kõnetunnid: dekaanaadis peale loenguid, kodus (Vallikraavi t. 25, tel. 1-89) t., n. 4—5.

**Gruehn, W.**, lic. theol., süstem. usuteaduse eradotsent. 1) „Müstika“ (soovitav aine), 2 t., e., r. 1—2. Aud. 3. 2) Praktikum: Eksperimentaalne usupsühholoogia 1921. aastast peale, 2 t., e. 6—8. Seminaris. — Kõnetunnid: ülikooli lektoriumis peale loenguid, kodus (Mäe t. 26) e. 3—4.

**Kõpp, J.**, cand. theol., tegeliku usutead. korralline professor, prorektor. 1) Sise- ja välismisjon, I, 2 t., e. 11—12, n. 10—11. Aud. 3. 2) Usuline rahvateadus (ühes praktikumiga), 2 t.,

n., r. 11—12. Aud. 3. 3) Homil.-kateheetil. seminar, 3 t., k. 10—12, n. 6—7. Kirikus. — Kõnetunnid: ülikoolis peale loenguid, kodus (Veski t. 9, k. 1, tel. 8-16) n.  $\frac{1}{2}3$ — $\frac{1}{2}4$ .

**Tennmann, E.**, cand. theol., võrdleva uskudeteaduse prof. k. t. 1) Germaani usk, 2 t., k., n. 1—2. Aud. 3. 2) Usufilosoof. praktikum, 2 t., k. 5—7. Seminaris. 3) Usupsühhol. praktikum, 2 t., n. 5—7. Seminaris. — Kõnetunnid: peale loenguid lektoriumis.

**Martinson, W.**, cand. theol., apostliku õigeusu erakorraline professor. 1) Venemaa õigeusu kirikulugu, 2 t., t. 3—4, r. 2—3. 2) Liturgika, 4 t., t. 4—5, n. 2—4, r. 3—4. Aud. 3. — Kõnetunnid: peale loenguid lektoriumis.

## Õigusteaduskond.

**Uluots, J.**, Eestimaa õiguse ajaloo erakorraline professor, dekaan. 1) Eestimaa õiguse ajalugu, 4 t., r., l. 9—11. Aud. 5. 2) Rooma õiguse ajalugu, 4 t., k., n. 9—11. Aud. 5. 3) Õiguse üldõpetus, 2 t., t. 12—2. Aud. 5. 4) Praktilised tööd õiguse ajaloo, 2 tundi iga kahe nädala tagant. (Lähemalt edaspidi.) — Kõnetunnid: dekaanaadis k., l. 11—12 ja lektoriumis peale loenguid.

**Maim, N.**, riigiõiguse magistrand, riigiõiguse erakorraline professor. 1) Riigiõigus. 2) Õiguse filosoofia. Aeg ja koht antakse edaspidi teada.

**Csekey, S. v.**, dr. jur. et rer. pol., administratiiv-õiguse ja -protsessi korraline professor. 1) Allgemeines und estnisches Verwaltungsrecht, 4 t., k. 10—12, aud. 1, r. 12—2, aud. 5. 2) Verwaltungsgerichtsbarkeit, 1 t., n. 11—12. 3) Rechtsquellenlehre, mit besonderer Berücksichtigung des estnischen Verwaltungsrechts, 1 t., n. 12—1. Aud. 6. 4) Übungen im öffentlichen Recht (Staats- und Verwaltungsrecht) mit schriftlichen Arbeiten, 1 t., kahe nädala tagant, n. 6—8. Seminaris. — Kõnetunnid: ülikooli lektoriumis peale loenguid.

**Palvadre, A.**, Riigikohtu liige. Loeb ülesandel: Prakt. tööd administratiiv-õiguse alal, 2 t., k. 5—7. Seminaris. — Kõnetunnid: ülikooli lektoriumis peale loenguid.

**Tjutrumov, I.**, tsiviilõiguse ja -protsessi korraline professor. Гражданское право, 5 t., e., k. 4—6, t. 4—5. Aud. 5. 2) Практик. занятія по гражданскому праву, 1 t., kahe nädala tagant, t. 5—7. Aud. 5. 3) Торговое право, 2 t., k. 11—1. Aud. 2. 4) Практик. занятія по торговому праву,

- 1 t., kahe nädala tagant, t. 5—7. Aud. 5. 5) Особый курс торгового права (право вексельное, морское и конкурсное) (majandusteadusosakonna jaoks), 2 t., t. 10—12. Aud. 5. 6) Практик. занятия по особому курсу торгового права (majandusteadusosakonna jaoks), 1 t., kahe nädala tagant, k. 6—8. Aud. 3. 7) Гражданский и торговый процессы, 3 t., e. 9—11, t. 9—10. Aud. 5. 8) Практик. занятия по гражданскому и торговому процессу, 1 t., kahe nädala tagant, k. 6—8. Aud. 3. 9) Rooma õiguse süsteem, 4 t., n. 12—2, r. 10—12. Aud. 2. — Kõnetunnid: ülikooli lektuuriumis peale loenguid.
- Arro, J.**, Riigikohtu liige. Loeb ülesandel: Prakt. tööd tsiviilõiguse alal, 2 t., l. 4—6. Aud. 2. — Kõnetunnid: ülikooli lektuuriumis peale loenguid.
- Saarmann, K.**, Kohtupalati liige. Loeb ülesandel: Kriminaalõigus, 4 t. Aeg ja koht antakse edaspidi teada. — Kõnetunnid: ülikooli lektuuriumis peale loenguid.
- Melnikov, A.** Loeb ülesandel: 1) Особенная часть действующаго уголовного права, 4 t., n. 5—7, r. 4—6, aud. 2. 2) Практический курс уголовного процесса по действующему законодательству (судопроизводство), 3 t., e. 4—6, aud. 2, k. 4—5, aud. 1. — Kõnetunnid: ülikooli lektuuriumis peale loenguid.
- Rägo, R.**, Riigikohtu prokurör. Loeb ülesandel: Kriminaalprotsess, 2 t., t. 11—1. Aud. 2. 2) Prakt. tööd kriminaalõiguse alal, 2 t., n. 3—5. Aud. 2. — Kõnetunnid: ülikooli lektuuriumis peale loenguid.
- Kurtšinski, M.**, finantsõiguse mag., poliitilise ökonomia (teoreetilise) ja statistika korriline professor. 1) Политическая экономия, 4 t., k., n. 12—2. Aud. 5. 2) Практик. занятия по политической экономии, 1 t., kahe nädala tagant, n. 6—8. Statist. kabinetis. 3) Статистика, 2 t., t. 4—6. Aud. 2. 4) Практический занятия по статистикѣ, 1 t., kahe nädala tagant, n. 6—8. Statist. kabinetis. — Kõnetunnid: ülikooli lektuuriumis peale loenguid.
- Berendts, E.**, finantsõiguse dr., finantsõiguse korriline professor. 1) Финансовое право, 6 t., e., t., k. 9—11. Aud. 2. — Kõnetunnid: ülikooli lektuuriumis t. 11—12.
- Piip, A.**, rahvusvahelise õiguse magistrand, rahvusvahelise õiguse korriline professor. 1) Rahvusvaheline õigus, 4 t., e., t. 11—1. Aud. 1. 2) Prakt. tööd rahvusvahelises õiguses, 2 t., e. 6—8. Seminaris. — Kõnetunnid: ülikooli lektuuriumis peale loenguid.
- Korsakov, F.**, rahvusvahelise õiguse magistrand. Loeb ülesandel: 1) Курс публичнаго права (государственное, административное и международное право), 7 t., k. 5—6, aud. 1, 6—7, aud. 5, n.

10—12, l. 9—10, aud. 2, r. 10—12, aud. 1. — Kõnetunnid: ülikooli lektoriumis peale loenguid.

**Fählmann, E.**, dr. rer. pol., eramajandusteaduse eradotsent. Annab oma loengud edaspidi teada.

**Müller, K.**, raamatupidamise ja kirjavahetuse dotsendi k. t. 1) Raamatupidamine, 5 t., t. 10—12, n. 8—10, l. 10—11. Aud. 86 (Aia t. 46). 2) Kaubanduse-kirjavahetus, 1 t., l. 11—12. Aud. 86 (Aia t. 46). 3) Eramajandusteadus, 4 t., e. 3—5. aud. 1, r. 4—6, aud. 5. — Kõnetunnid: ülikooli lektoriumis peale loenguid.

**Mark, R.**, I järgu kaub. insener, kaubateaduse dotsendi k. t., prodekaan. 1) Kaubateadus, 4 t., e., t., k., n. 1—2. Aud. Rüütli t. 2, III kord. 2) Entsüklopeediline keemia, 2 t., r. 1—2, l. 12—1. Aud. Rüütli t. 2, III kord. 3) Prakt. tööd kaubateaduses, 4 t., I rühm — k. 10—12, II rühm — n. 5—7. Kaubateaduse-kabinetis. 4) Prakt. tööd kvalitat. analüüt. keemias, 8 t., e., t., k., r. 5—7. Farmatseut. keemia inst. laborat. (Rüütli t. 2, II kord). 5) Prakt. tööd kvantit. analüüt. keemias, 8 t., e., t., n., r. 10—12. Kaubateaduse-kabinetis. — Kõnetunnid: Kaubateaduse-kabinetis (Rüütli tän. 2, III kord) n. 11—12.

## Arstiteaduskond.

**Sommer, A.**, dr. med., anatoomia korralline professor. 1) Anatomie des Menschen, 5 t., e., t., k., n., r. 8—9. 2) Praktische Übungen an der Leiche, 15 t., e., t., k., n., r. 3—6. Vanas anatoomikumis (Toomemäel). — Kõnetunnid: sealsamas äripäeviti 11—12.

**Villems, R.**, drnd. med., anatoomia-instituudi prosektori k. t. Loeb ülesandel: Anatomia, 3 t. (farmaatsia ja loodustead. üliõpilastele). Aeg kokkuleppel kuulajatega. Anatoomia-instituudis. — Kõnetunnid: sealsamas peale loenguid.

**Kull, H.**, dr. med., histoloogia ja embrüoloogia erakorralline professor. 1) Histoloogia ja embrüoloogia, 4 t., t. 11—12, k., n. 1—2, l. 10—11. 2) Praktilised tööd histoloogias, 4 t., t. 12—2, l. 11—1. Vanas anatoomikumis (Toomemäel). — Kõnetunnid: sealsamas peale loenguid.

**Füsioloogia ja füsioloogilise keemia õppetool** — vakantne.

**Loewe, S.**, dr. med., farmakoloogia korralline professor. 1) Experimentelle Pharmakologie, 6 t., k. 11—1, n., l. 10—12. 2) Pharmakologisches Praktikum, 2 t. (mittesunduslik). Aeg antakse edaspidi teada. 3) Praktikum der biologischen Wirkungsprüfung (mittesunduslik). Aeg antakse edaspidi

teada. 4) Wissenschaftl. Arbeiten, äripäeviti. Vanas anatoomikumis (Toomemäel). — Kõnetunnid: sealsamas peale loenguid.

**Stamm, J.**, mag. pharm., farmakognoosia korraline professor. 1) Kohtukeemia (III sem. üliõpilastele), 4 t., t.; k. 12—1, n. 10—11, r. 11—12. 2) Rohuteadusl. propedeutika (V sem. üliõpil.), 1 t., t. 10—11. 3) Farmakognoosia mikroskoobiline prakt., II osa (V sem. üliõpil.), 3 t., l. 9—12. 4) Farmakokeemia prakt. tööd, II osa (V sem. üliõpil.), 3 t., t. 5—8. 5) Kohtukeemia prakt. tööd, II osa (V sem. üliõpil.), 3 t., k. 10—12 ja 6—7. Farmakognoosia-instituudis (Rüütli tän. 2). — Kõnetunnid: sealsamas 1—<sup>1</sup>/<sub>2</sub>2.

**Metsapa, H.**, dr. pharm., farmaatsia eradotsent. Rohuteaduse ajalugu, I osa, 1 t., aeg kokkuleppel kuulajatega. Farmakognoosia-instituudis (Rüütli t. 2). — Kõnetunnid: sealsamas peale loenguid.

**Parts, H.**, mag. pharm., farmatseutilise keemia erakorraline professor. 1) Farmatseutiline keemia, 5 t., e. 9—11, t., k., r. 10—11. 2) Kvantitatiivne keemiline analüüs, 4 t., l. 8—12. 3) Kvalitatiivne keemiline analüüs, 9 t., t., r. 4—<sup>1</sup>/<sub>2</sub>9. 4) Orgaanilise keemia elementaaranalüüs, 4 t., r. 4—8. Farmatseutil. keemia inst. (Rüütli t. 2). — Kõnetunnid: sealsamas peale loenguid.

**Weiderpass, N.**, dr. pharm., farmatseutilise keemia eradotsent. Loeb ülesandel: 1) Valitud peatükid galeenilisest farmaatsiast, 2 t., e. 12—1, n. 10—11. 2) Praktilised tööd galeenilises farmaatsias, 2 t., e. 5—7. (V sem. farmaatsia-üliõpilastele). Farmatseutilise keemia instituudis (Rüütli t. 2). — Kõnetunnid: sealsamas peale loenguid.

**Ucke, A.**, dr. med., üldise patoloogia ja patoloogilise anatoomia korraline professor. 1) Pathologische Anatomie, 6 t., e., t., k., n., r. l. 9—10. 2) Klinische Sektionen (materjali ulatuse järele), hommikutundidel, vastavalt kliinikutele. 4) Prakt. Arbeiten (edasijõudnuile). Patoloogia-instituudis (Savi tän.). — Kõnetunnid: sealsamas peale loenguid.

**Valdes, A.**, dr. med., patoloogilise anatoomia eradotsent, patoloogia-instituudi prosektor. Loeb ülesandel soovitava ainenä: 1) Valitud peatükid patoloogilisest anatoomiast, 1 t. 2) Patoloogilis-histoloogiline tehnika, 2 t. Aeg kokkuleppel kuulajatega. Patoloogia-instituudis. — Kõnetunnid: sealsamas peale loenguid.

**Talvik, S.**, dr. med., kohtuliku arstiteaduse korraline professor. 1) Kohtuarstlikud seksioonid, materjali ulatuse järele, lõunatundidel 12—2. 2) Praktilised tööd kohtulikus arstiteaduses, 1 t., e. 5—6. 3) Arstiteaduse ajalugu, 1 t. (vabatahtl.), l. 5—6. Vanas anatoomikumis (Toomemäel). — Kõnetunnid: sealsamas peale loenguid.

- Rammul, A.**, dr. med., hügieeni korraline professor. 1) Hügieen, 3 t., n. 12—2, l. 12—1. 2) Praktilised tööd hügieenis, 3 t., n. 2—3, l. 1—3. Loeb ülesandel: 3) Toiduainete keemia (farmaatsia-üliõpilastele), 3 t., k. 3—6. Hügieeni-instituudis (Aia tän. 46). — Kõnetunnid: sealsamas peale loenguid.
- Schlossmann, K.**, dr. med., bakterioloogia korraline professor. 1) Üldine bakterioloogia, 3 t., e., k., r. 10—11. 2) Praktilised tööd bakterioloogias, 3 t., e., r. 11— $\frac{1}{2}$ 1. Bakterioloogia kabinetis (Aia tän. 46). — Kõnetunnid: sealsamas peale loenguid.
- Masing, E.**, dr. med., eripatoloogia, diagnostika ja teraapia korraline professor. 1) Medizinische Klinik, 6 t., e., t., k., n.  $\frac{1}{2}$ 10—11. Sisehaiguste-kliinikus (Toomemäel). — Kõnetunnid: sealsamas peale loenguid.
- Wadi, W.**, dr. med., eripatoloogia, diagnostika ja teraapia dotsent. Diagnostika, 3 t., t. 10—12, r. 1—2. Sisehaiguste hospitaalkliinikus (Maarjamõisa väljal). — Kõnetunnid: sealsamas peale loenguid.
- Koppel, H.**, dr. med., eripatoloogia, diagnostika ja teraapia korraline professor, ülikooli rektor. Sisehaiguste polikliinik, 6 t., e., t., n., r. 3—5. Polikliinikus (Jakobi tän. 2). — Kõnetunnid: rektoraadis e., k., r. 1—2.
- Bresowsky, M.**, dr. med., psühhiaatria korraline professor. Vaimuhaiguste kliinik, 4 t., k., n. 5—7. Vaimuhaiguste-kliinikus (Tallinna t. 48). — Kõnetunnid: sealsamas äripäeviti 11—12.
- Puusepp, L.**, dr. med., neuroloogia korraline professor. 1) Неврология, 2 t., k. 3—5. 2) Нервные болѣзни склиникой, 3 t., k. 11—12, r. 10—12. 3) Füüsikalised ravimismeetodid, 2 t., k. 1—3. Närvikliinikus (Maarjamõisa väljal). — Kõnetunnid: sealsamas peale loenguid.
- Paldrock, A.**, dr. med., dermatoloogia ja veneroloogia korraline professor. 1) Nahahaigused, 4 t., t., k., n., r. 12—1. 2) Prakt. tööd, 2 t., e., l. 12—1 (mittesund.). Polikliinikus (Jakobi tän. 2). — Kõnetunnid: sealsamas peale loenguid.
- Miländer, J.**, dr. med., günekoloogia ja sünnitusabi korraline professor. 1) Sünnitusabi ja naistehaiguste õpetus, 1 t., k. 8—9. 2) Naistekliinik, 6 t., e., t., n., r. 8— $\frac{1}{2}$ 10. 3) Naistehaiguste diagnostika, 1 t., k. 5—6. Naistekliinikus (Toomemäel). — Kõnetunnid: sealsamas äripäeviti  $\frac{1}{2}$ 10—10.
- Konik, K.**, dr. med., kirurgia korraline professor, dekaan. 1) Teaduskonna haavakliinik, 6 t., e., t., k., r. 12— $\frac{1}{2}$ 2. 2) Kliinilised lõikused seletustega, t., n., l. kella 9 h. peale. Haavakliinikus (Toomemäel). — Kõnetunnid: arstiteaduskonna dekaanadis e., k., r.  $\frac{1}{2}$ 2—2.
- Wanach, R.**, dr. med., kirurgia korraline professor. Chirurgische

Hospitalklinik, 6 t., e., n., l. 10—12. Hospitaal-haavakliinikus (Maarjamõisa väljal). — Kõnetunnid: sealsamas peale loenguid.

**Blessig, E.**, dr. med., oftalmoloogia korraline professor. 1) Klinik der Augenkrankheiten, Untersuchungsmethoden und Funktionsprüfungen, 6 t., äripäeviti 9—10. Silmakliinikus (Maarjamõisa tän. ja Vallikraavi tän. nurgal). — Kõnetunnid: sealsamas peale loenguid.

**Lüüs, A.**, dr. med., pediaatria korraline professor. Lastehaigused ja kliinik, 4 t., e., k., r., l. 11—12. Lastekliinikus (Veski tän. 6). — Kõnetunnid: sealsamas peale loenguid.

**Saareste, E.**, dr. med., kõrva- nina- ja kurguhaiguste dotsent. Kõrva-, nina- ja kurguhaiguste diagnostika, 4 t. Aeg antakse edaspidi teada. Polikliinikus (Jakobi tän. 2). — Kõnetunnid: sealsamas peale loenguid.

**Blumberg, J.**, dr. med., operatiivse ja üldkirurgia dotsent. 1) Üldine kirurgia ja desmurgia, 4 t., e., n. 4—6. 2) Rakendus-anatoomia, 2 t., t., r. 5—6. 3) Operatsioonikursus, 4 t., l. 8—11, 3—4. Vanas anatoomikumis (Toomemäel). — Kõnetunnid: sealsamas peale loenguid.

## Filosoofiateaduskond.

**Saareste, A.**, dr. phil., eesti keele erakorraline professor. 1) Eesti keele häälikutelugu, 1 t., l. 11—12. 2) Eesti keele morfoloogia, 1 t., l. 12—1. Aud. 5. 3) Eesti murded (konsonantism), 1 t., t. 10—11. Aud. 1. 4) Cum laude seminar, 2 t., r. 10—12. 5) Laudatur seminar, 2 t., n. 10—12 (iga teine nädal). Fil. sem. — Kõnetunnid: ülikooli lektoriumis peale loenguid ja kodus (Vabriku t. 3, k. 8) n. 4—6.

**Veski, J. V.**, eesti keele lektor. 1) Tegelik eesti keele kursus (foneetika ja morfoloogia) (filosoofiateaduskonna üliõpilastele), 3 t., e., n., l. 3—4. Aud. 5. 2) Eesti kirjanduse peajooned (kirjanduse arenemise alged), 2 t., k. 3—4, aud. 1, r. 3—4, aud. 5. 3) Kirjalikud harjutused (peaasjal. filosoofiateadusk. üliõpil.), 2 t. Aeg ja koht antakse edaspidi teada. 4) Eesti keele metoodika ühes seminariharjutustega, 2 t., n. 4—6. Aud. 5. — Kõnetunnid: ülikooli lektoriumis peale loenguid.

**Aavik, J.**, mag. phil., eesti keele lektor. 1) Tegelik eesti keele kursus (majandusteadusosak. j. t. teadusk. — peale filosoofiateadusk. — üliõpilastele), 2 t. Aeg ja koht antakse edaspidi teada. 2) Eesti keele kursus muulastele, 3 t., t., n., l. 2—3. Aud. 2. 3) Kirjalikud harjutused (peaasjal. majandusteadusosak. üliõpil.), 2 t. Aeg ja koht antakse edaspidi teada. — Kõnetunnid: ülikooli lektoriumis peale loenguid.

**Läänemere-soome keelte õppetool** — vakantne. Loeb ülesandel mag. phil. J. Mägiste: Soome keele häälikutelugu, 3 t., e. 12—2, n. 1—2. Aud. 4. — Kõnetunnid: ülikooli lektuuriumis peale loenguid.

- **Suits, A.**, cand. phil., soome keele lektor. 1) Soome keel (algajatele), 6 t., a-rühm, k. 11—12, aud. 3, 12—1, aud. 1, l. 3—4, aud. 1. b-rühm, k. 3—5, l. 4—5, aud. 4. 2) Soome keel (edasijõudnutele), 2 t., k. 1—2, aud. 6, l. 5—6, aud. 4. 3) Yleiskatsaus uudempaan Suomalaiseen kirjallisuuteen Juhani Ahosta lähtien, 1 t., n. 6—7. Aud. 4. — Kõnetunnid: ülikooli lektuuriumis peale loenguid.

**Mark, J.**, dr. phil., uurali keeleteaduse korraline professor. 1) Ungari keel, 4 t., e., k. 10—12. 2) Soome-Ugri keelte häälikuajalugu, 2 t., l. 10—12. Aud. Lai t. 36. — Kõnetunnid: sealsamas peale loenguid.

**Virányi, E.**, dr. phil., ungari keele lektor. 1) Ungari keel (algajatele), 2 t., k. 5—6, aud. 3, l. 10—11, aud. 6. 2) Ungari grammatika, 1 t., n. 4—5. Aud. 4. 3) Ungari keel (edasijõudnutele), 2 t., k. 6—7, aud. 2, l. 11—12, aud. 6. 4) Uuem ungari lüürika (1800—1900), 1 t., r. 4—5. Aud. 6. — Kõnetunnid: ülikooli lektuuriumis peale loenguid.

**Süss, W.**, dr. phil., klassilise, eriti ladina filoloogia korraline professor. 1) Im Philologischen Proseminar: Lateinische Sprech- und Schreibübungen und Ovidius, 2 t., e. 6—8. 2) Quintilians Institutio oratoria, Buch X, 2 t., t., n. 11—12. 3) Lektüre der Biographien des Plutarch, 2 t., r. 6—8. Klass. muinast. inst. — Kõnetunnid: sealsamas peale loenguid.

**Seeberg-Elverfeldt, P.**, cand. phil., vanade keelte lektor. 1) Ladina keele algkursus (algajatele), 4 t., t. 6—7, aud. 2, e., n., r. 6—7, aud. 5. 2) Cicero: De imperio Gn. Pompei (edasijõudnutele), 3 t., e., t., n. 5—6. Aud. 6. — Kõnetunnid: ülikooli lektuuriumis peale loenguid.

**Wilhelmson, K.**, cand. phil., vanade keelte lektor. Loengud ja aeg antakse edaspidi teada.

**Bauman, P.**, cand. phil., klassilise, eriti kreeka filoloogia prof. k. t. 1) Tacitus, Annales (valitud peatükid), 2 t., e., n. 1—2. 2) Kreeka autorite kursoorium, 2 t., k. 5—7. 3) Seminariharjutused kreeka raidkirjade alal, 2 t., t. 6—8. Klass. muinast. inst. — Kõnetunnid: ülikoolis peale loenguid ja kodus (Lai t. 34) pühap. 3<sup>1</sup>/<sub>2</sub>—4<sup>1</sup>/<sub>2</sub>.

**Gutmann, R.**, võrdl. keeleteaduse mag., romaani filoloogia korraline professor. 1) Vana prantsuse keel, kirjandus ja tekstid (Rolandi laul). Seminar, 2 t., e. 10—12. 2) Chrestien de Troyes, 2 t., n. 10—12. 3) Vana provansaali keel, kirjandus, tekstid, 1 t., r. 10—11. 4) Hispaania keel.

1 t., r. 11—12. Aud. 4. — Kõnetunnid: ülikooli lektoriumis peale loenguid.

**Rudrauf, L.**, dr., erakorraline õppejõud prantsuse kirjanduse alal ja prantsuse keele lektor. 1) La poésie parnassienne, 1 t., t. 5—6. Aud. 4. 2) L'art français sous Louis XVI, 1 t., n. 5—6. Püüskainst. 3) Prantsuse keelelektori kursus (algajatele), 2 t. e., n. 6—7. Aud. 6. 4) Prantsuse keele lektori kursus (edasijõudnutele), 2 t., e. 5—6, aud. 4, t. 6—7, aud. 6. 5) Explications de textes modernes, 2 t., k. 5—7. Aud. 6. 6) Loeb ülesandel: Kunstiajalooline seminar: Seminarübungen über die italienische Renaissance, 2 t., r. 4—6. Lai t. 36. — Kõnetunnid: ülikooli lektoriumis peale loenguid ja kodus (Vallikraavi t. 14) p. 11—1.

**Glasenapp, G. v.**, erakorraline õppejõud itaalia kirjandusloos. 1) Italienische Literatur mit besonderer Berücksichtigung der Novellistik, 3 t., t. 11—12, n., r. 12—1. Aud. 4. — Kõnetunnid: kodus (Tähtvere t. 11) igapäev 10—11.

**Wiget, W.**, dr. phil., germaani filoloogia korraline professor. 1) Die unregelmässigen Verben im Deutschen, 1 t., k. 1—2. 2) Historische Grammatik der deutschen Sprache, 1, 2 t., t., l. 12—1. 3) Mittelhochdeutsche Literaturgeschichte, 1 t., l. 1—2. 4) Einführung ins Altisländische, 2 t., t. 1—2, n. 5—6. Aud. 4. 5) Althochdeutsche Übungen, 2 t., e. 4—6. Fil. sem. — Kõnetunnid: kodus (Lille t. 3, II k.) t., r. 3—4.

**Sabler, G.**, dr. phil., germaani filoloogia eradotsent. Loeb soovitava ainenä: Das Nibelungenlied — Einführung, Metrik, Interpretation, Textkritik und Übungen, 2 t., t., n. 6—7. Aud. 3. — Kõnetunnid: ülikooli lektoriumis peale loenguid.

**Bettac, F.**, cand. phil., saksa keele lektor. 1) Lektüre und Besprechung eines Textes erzählenden Inhalts, 3 t., e., t., r. 4—5. Aud. 4. 2) Lektüre und Besprechung eines Textes wissenschaftlichen Inhalts, 3 t., e., t., r. 5—6. Aud. 1. 3) Sprech- und Schreibübungen für Studierende der Handelswissenschaften, 2 t., e., t. 6—7. Aud. 4. 4) Literarhistorisches Proseminar für Germanisten, 2 t., k. 6—8. Fil. sem. — Kõnetunnid: ülikooli lektoriumis peale loenguid.

**Mutschmann, H.**, M. A., dr. phil., inglise filoloogia korraline professor. 1) Modern English Syntax, 2 t., k. 11—1. Aud. 4. 2) Modern English and American Prose, 2 t., t., r. 6—7. Aud. 1. 3) Seminar: Interpretation of Shakespeare's „Hamlet“, 2 t., l. 10—12. Aud. 4. 4) Uute keelte metoodika ühes seminariharjutustega, 2 t. Aeg antakse edaspidi teada. — Kõnetunnid: ülikooli lektoriumis peale loenguid ja kodus (Tiigi t. 14, II k.) k. 6—7.

- Peters, W. E., M. A.,** dr. phil., inglise keele lektor. 1) Algekursus, 3 t., e., k., r. 8—9. Aud. 2. 2) Lugemiskursus (vähem edasijõudnutele), 2 t., t., r. 9—10. Aud. 4. 3) Lugemiskursus (edasijõudnutele), 2 t., t., r. 4—5. Aud. 1. 4) Üldine lugemiskursus, 2 t., e., n. 9—10. Aud. 4. 5) Majandusteadlastele: a) lugemiskursus, 2 t., t., n. 8—9. Aud. 2; b) kirjavahetus, 2 t., t., r. 3—4. Aud. 1. 6) Loengud Inglismaa üle, 1 t., n. 6—7. Aud. 1. 7) Eksperimentaalne foneetika: a) loengud, 2 t., e., n. 1—2. b) harjutused, 4 t., kokkuleppel kuulajatega. Lai t. 36. — Kõnetunnid: ülikooli lektoriumis peale loenguid.
- Ernits, V.,** cand. phil., slaavi keelte eradotsent. Loeb ülesandel: 1) Slaavi keelte võrdlev grammatika, 2 t. 2) Seminar: slaavi elemendid eesti keeles, 1 t. Aeg ja koht antakse edaspidi teada. — Kõnetunnid: ülikooli lektoriumis peale loenguid.
- Stein, S.,** cand. phil., slaavi keelte eradotsent. Loeb ülesandel: 1) Обзор истории славянских литератур, 2 t., t., l. 1—2. 2) История новейшей польской литературы, 1 t., n. 1—2. Aud. 6. 3) „Достоевский и Пушкин“ (опыт сравнительного изучения), 1 t., r. 1—2. Aud. 6. — Kõnetunnid: ülikooli lektoriumis peale loenguid ja kodus (Suurturg 9, tel. 1-34) k., r. 6—7.
- Pravdin, B.,** cand. phil., vene keele lektor. 1) Русский язык, 4 t., k. 7—9. Aud. 6. 2) Новая русская литература, 2 t., r. 6—8. Aud. 2. 3) Vene keel õiguste aduskonna üliõpilastele, 6 t., e., t. 9—11, n., r. 8—9 h. Aud. 6. — Kõnetunnid: ülikooli lektoriumis peale loenguid.
- Kieckers, E.,** dr. phil., indo-euroopa keeleteaduse korriline professor. 1) Seminar: Neupersische Dichter, 1 t., k. 12—1. 2) Erklärung von Sanskrit-Texten (edasijõudnutele), 2 t., t., l. 1—2. 3) Einführung in das Altarmenische, 2 t., t., l. 12—1. 4) Litauische Grammatik und Erklärung von Texten, Fortsetzung, 1 t., k. 1—2. Klass. muinast. instituudis. — Kõnetunnid: ülikooli lektoriumis peale loenguid.
- Kunstialaloo õppetool** — vakantne.
- Suits, G.,** mag. phil., eesti ja üldise kirjanduse erakorraline professor. 1) Eesti poeetika (järg), 1 t., t. 3—4. 2) Strindberg ja ta aeg (järg), 1 t., l. 6—7. Aud. 5. 3) Proseminar poeetikas (ühes tegelikkude stiilibarjutustega), 2 t., k. 4—6. 4) Seminar kirjandusajalooliste meetodite õpetuses (võrdlevalt), 2 t., r. 5—7. Fil. sem. — Kõnetunnid: ülikooli lektoriumis peale loenguid.
- Anderson, V.,** dr. phil., eesti ja võrdl. rahvaluule korriline professor. 1) Rahvajuttude võrdleva uurimise meetod, 2 t., e. 11—1. 2) Vana Testament eesti rahvaluules, 2 t., t.

11—1. 3) Rahvaluuleline proseminar, 2 t., r. 11—1. Aud. 6. 4) Itaalia keel: a) algajatele, 2 t., t. 7—9, b) edasijõudnutele, 2 t., e. 7—9. Aud. 2. — Kõnetunnid: ülikooli lektoriumis peale loenguid.

**Eisen, M. J.**, eesti rahvaluule isiklik professor. 1) Eesti mütoloogia: Haldjad, 2 t., k., r. 10—11. 2) „Kalevala“, 1 t., n. 10—11. Aud. 6. 3) Proseminar ja praktilised tööd, 3 t., kokkuleppel kuulajatega. — Kõnetunnid: ülikooli lektoriumis peale loenguid.

**Manninen, I.**, dr. phil., etnograafia dotsent. 1) Eesti rahvariided, 2 t., r. 10—12. 2) Soome sugu rahvaste etnograafia ülevaade, 2 t., l. 10—12. 3) Proseminar, 2 t. Aeg kokkuleppel osavõtjatega. Geoloogia-aud. Aia t. 46. — Kõnetunnid: peale loenguid Aia t. 46.

**Eesti ja naabermaade muinasteaduse õppetool** — vakantne.

**Üldise ajaloo professor** — vakantne. Professori kohuseid täidab prof. A. R. Cederberg. 1) Euroopa ajalugu XVIII aastasaja alul, 2 t., t., r. 9—10. Aud. 1. 2) Harjutused: valitud küsimused XVIII aastasaja teiselt poolelt, 2 t., k. 5—7. Aud. 4. — Kõnetunnid: ülikooli lektoriumis peale loenguid.

**Treiberg, P.**, cand. hist., üldise ajaloo dots. k. t. 1) Reformatsiooni-aeg, 2 t., e. 6—8. Aud. 3. 2) Proseminar: Prantsuse valgustuse ajast, 2 t., r. 5—7. Aud. 6. — Kõnetunnid: ülikooli lektoriumis peale loenguid.

**Pridik, A.**, dr. phil., prof. emer., vana ajaloo dotsent. 1) Geschichte des alten Orients (Babylonien und Assyrien), 2 t., n. 3—5. 2) Ausgewählte Kapitel aus der Kulturgeschichte des Altertums, 2 t., t. 3—5. 3) Proseminar ja seminar, 2 t., l. 3—5. Aud. 6. — Kõnetunnid: ülikooli lektoriumis peale loenguid.

**Cederberg, A. R.**, dr. phil., Eesti ja põhjamaade ajaloo korraline professor. 1) Rootsi uuem ajalugu (1809. a. järel), 2 t., e., n. 9—10. Aud. 1. 2) Harjutused Eesti ajaloos XIII aastasajal, 2 t., l. 5—7. Aud. 6. — Kõnetunnid: ülikooli lektoriumis loengute ja harjutuste järel.

**Sepp, H.**, cand. hist. Loeb ülesandel: 1) Eesti ajalugu Karl XII ajal, 2 t., k., n. 11—12. 2) Eesti majandusliku ja ühiskondliku ajaloo ülevaade (majandusteadlastele), 2 t., e., r. 11—12. Aud. 5. — Kõnetunnid: ülikooli lektoriumis peale loenguid.

**Sildnik, A.**, cand. hist., Eesti ja põhjamaade ajaloo eradotsent. Loeb ülesandel: 1) Eesti kultuurilugu XVIII aastasajal, 1 t., n. 5—6. Aud. 1. — Kõnetunnid: Keskarhiivis äripäeviti 12—1.

**Adamson, J.**, cand. hist. Loeb ülesandel: Ajaloo metoodika ühes

seminariharjutustega, 2 t., t. 7—9. Aud. 4. — Kõnetunnid: ülikooli lektoriumis peale loenguid.

**Põld, P.**, cand. theol., pedagoogika korraline professor, prorektor.

1) Valitud peatükid didaktikast, 2 t., k. 12—2. Vene t. 38. 2) Proseminar: Võimete arenemine ja haritavus, 2 t., t.  $4\frac{1}{2}$ — $6\frac{1}{2}$ . Fil. sem. 3) Seminar: Venestuse-aeg Eesti kooli ajaloo, 2 t., e. 5—7. Lai t. 36. 4) Seminar: Herbarti pedagoogika praegusaja pedagoogika valgustusel, 2 t., n. 1—3. Fil. sem. — Kõnetunnid: ülikooli kantselei ruumides e., k., r. 2—3.

**Tork, J.**, cand. hist. Loeb ülesandel: Proseminar: Pedagoogiline psühhognostika, 2 t., r. 10—12. Lai t. 36. — Kõnetunnid: sealsamas peale loenguid.

**Schmied-Kowarzik, W.**, dr. phil., filosoofia korraline professor. 1) Geschichte der alten Philosophie (mit Berücksichtigung der Pädagogik), 3 t., k., n., r. 1—2. 2) Grundlegung der Logik, 1 t., k. 6—7. Aud. 1. 3) Übungen über „Geschichtliches Erkennen“, 2 t., r. 3—5. Fil. sem. — Kõnetunnid: ülikooli lektoriumis peale loenguid.

**Ramul, K.**, cand. phil., filosoofia dotsent, dekaan. 1) Psühholoogia, 4 t., t., n. 10—12. 2) Praktilised tööd eksperimentaalpsühholoogias: a) algajaile, 4 t., t., n. 12—2; b) edasijõudnuile, — kokkuleppel osavõtjatega. 3) Seminar psühholoogia alal, 2 t., l. 5—7. 4) Seminar filosoofilise propeedeutika metoodikas,  $1\frac{1}{2}$  t., k. 5— $6\frac{1}{2}$ . Lai t. 36. — Kõnetunnid: sealsamas peale loenguid ja harjutusi.

**Freymann, W.**, cand. phil., filosoofia eradotsent. Loeb ülesandel: 1) Ontoloogia, 1 t., e. 7—8. Aud. 1. 2) Seminar: David Hume, Inquiry concerning Human Understanding, 2 t., n. 7—9. Aud. 4. — Kõnetunnid: ülikooli lektoriumis peale loenguid.

## Matemaatika-loodusteaduskond.

**Jaakson, H.**, dr. phil. nat., matemaatika korraline professor, dekaan. Differententsiaal- ja integraalarvutus, I (ühes harjutustega), 6 t., e., k., r. 12—2. Matem. aud. — Kõnetunnid: teaduskonna dekaanaadis t., n., l. 12—1.

**Sarv, J.**, matemaatika erakorraline professor. 1) Kujutatav geomeetria ühes harjutustega, 4 t., t., n. 8—10. Mat. aud. 2) Praktikumijuhatamine kujutatavas geomeetrias, t., n.  $10\frac{1}{2}$ — $11\frac{1}{2}$ . Rakend. mat. labor. 3) Seminar: Valitud küsimused matemaatika aluste uurimise alalt, n. 5—7. Mat. aud. — Kõnetunnid: mat. inst. peale loenguid.

- Aleksejev, V.**, dr. math., prof. emer. Loeb eradotsendina. Несим-  
волическая теория инвариантов, 1 t., l. 12—1.  
Matem.-institut. — Kõnetunnid: sealsamas peale loenguid.
- Rägo, G.**, cand. math., mehaanika ja rakendusmatemaatika erakorraline  
professor. 1) Voolamismehaanika, 3 t., t. 10—12, r.  
10—11. 2) Variatsioonarvutus, 3 t., k. 10—12, r.  
11—12. — Kõnetunnid: t., k., r. 12—12<sup>1</sup>/<sub>2</sub> omas kabinetis.
- Kupffer, V.**, cand. math., eradotsent. Loeb ülesandel: 1) Majandus-  
matemaatika ühes harjutustega, 4 t. 2) Statistilised  
uurimismeetodid, 2 t. Aeg antakse edaspidi teada.  
Mat.-inst. aud. — Kõnetunnid: mat.-inst. peale loenguid.
- Krahn, E.**, dr. phil. (Göttingen). Loeb ülesandel: Differentiaal-  
võrrandid, 4 t. Aeg antakse edaspidi teada. Mat.-inst. aud. —  
— Kõnetunnid: peale loenguid sealsamas.
- Nuut, J.**, I j. dipl. Loeb ülesandel: Analüütiline geomeetria,  
4 t. Aeg antakse edaspidi teada. Mat.-aud. — Kõnetunnid: seal-  
samas peale loenguid.
- Rootsman, D.**, cand. math., astronoomia ja astrofüüsika erakorraline  
professor. 1) Üldine astronoomia, 4 t., e., r. 8—10.  
2) Seminar astronoomias, 2 t., k. 8—10. Mat. aud.  
3) Vaatlused ja praktilised harjutused üldise  
astronoomia aines, aeg kokkuleppel ja olenedes vaatlustingi-  
mustest. 4) Kosmograafia meetoodika, 1 t., n. 6—7.  
Tähetornis. — Kõnetunnid: Tähetornis t., n., l. 12—1.
- Õpik, E.**, dr. phil. nat., astronoom-observaator. Seminar prakti-  
lises astronoomias, 1 t. Aeg kokkuleppel. — Kõnetunnid:  
äripäeviti 1—2 tähetornis.
- Frisch, K.**, dr. rer. nat., geofüüsika ja meteoroloogia dotsent. 1) Üldine  
meteoroloogia ja klimatoloogia (mat.-loodust. ja põllu-  
majandustead. üliõpilastele), 4 t., k., r. 11—1. 2) Praktilised  
harjutused meteoroloogias (põllu- ja loodusteadlastele),  
2 t., aeg kokkuleppel. Meteor.-aud. (Ühiselumaja IV korral). — Kõne-  
tunnid: sealsamas peale loenguid.
- Letzmann, J.**, dr. phil. (Hels.), geofüüsika eradotsent. Õhu elek-  
ter, 1 t., k. 1—2. Meteor.-aud. — Kõnetunnid: peale loenguid  
met.-obs.
- Wilip, J.**, cand. phys., füüsika korraline professor. 1) Üldine füü-  
sika, I, 5 t., e., t., k., n., r. 11—12. Füüsika-aud. 2) Füüsika, III,  
3 t., e., t., k. 3—4. 3) Füüsika katsetehnika, e., t., k.,  
n. 11—1, e. 4—7, l. 10—12. 4) Füüsika prakt. tööd, I,  
(mat.-loodust., põllumajandust., arsti- ja loomaarsti-teadusk. ning majan-  
dusteadusosakonna üliõpilastele), iga päev 10—1; e., t., k., n., r. 4—7.  
5) Füüsika prakt. tööd, II, edasijõudnutele, t., k., n. 10—1;

t., n., r. 4—7. Eritööde jaoks on laboratoorium avatud terve päeva jooksul. — Kõnetunnid: füüsika-instituudis iga päev 12—1.

**Perlitz, H.**, teoreetilise füüsika dotsent. 1) Termodünaamika, I, 2 t., t., r. 1—2. 2) Füüsikalisi välje, 2 t., e., k. 1—2. 3) Seminar teoreetil. füüsikas: termomeetria, 2 t., n. 12—2. Füüsika-aud. — Kõnetunnid: peale loenguid omas toas.

**Landesen, G.**, mag. chem., anorgaanilise keemia korraline professor. 1) Anorganische Chemie, 6 t., äripäeviti 10—11. Keemia-inst. aud. 2) Leitung der analytischen und synthetischen Übungen und praktischen Arbeiten, äripäeviti 12—1. Keemialaborat. — Kõnetunnid: omas kabinetis (keemia-inst.) äripäeviti 11— $\frac{1}{2}$ 12.

**Kogerman, P.**, M. Sc. (London), orgaanilise keemia korraline professor. 1) Gaaside analüüs, 2 t. 2) Orgaaniline kvalitatiivne analüüs, 2 t. Aeg antakse edaspidi teada. 3) Orgaaniline laboratoorium, 6 t., äripäeviti 12—1. 4) Kvalitatiivse orgaanilise analüüsi praktikum, 2 t. Aeg kokkuleppel. 5) Gaasianalüütiline praktikum, 2 t. Aeg kokkuleppel. — Kõnetunnid: peale loenguid omas kabinetis.

**Paris, A.**, dr. phil. nat., füüsikalise keemia dotsendi k. t. 1) Füüsikaline keemia, I, 3 t. 2) Füüsikalise keemia praktikum, 4 t. 3) Erielektrokeemia ja elektroanalüüs, 2 t. Aeg antakse edaspidi teada. — Kõnetunnid: peale loenguid omas kabinetis.

**Wittlich, M.**, ing. techn., keemilise tehnoloogia korraline professor. 1) Keemiline tehnoloogia, I, 4 t., t., k., n., r. 9—10. 2) Üldine tehnoloogia (majandusteadlastele), 2 t., e. 6—8. Keemia-aud. 3) Kollokvium keem. tehnoloogias, 1 t., n. 7—8. 4) Praktiliste tööde juhatamine tehnoloogialaboratooriumis, äripäeviti 11—12. — Kõnetunnid: omas kabinetis äripäeviti 12—1.

**Scupin, H.**, dr. phil., mineraloogia korraline professor. 1) Allgemeine Mineralogie mit Übungen, 5 t., k., n., r. 1—2, l. 12—2. 2) Mikroskopisches Mineral- und Gesteinspraktikum, 2 t. Aeg kokkuleppel. Miner. aud. (Aia t. 46). — Kõnetunnid: sealsamas t., r. 6— $\frac{1}{2}$ 7.

**Luha, A.**, cand. rer. nat. Loeb ülesandel: 1) Üldine paleontoloogia, 1 t. 2) Selgrootute paleontoloogia, 2 t. 3) Harjutused selgrootute paleontoloogias, 2 t. 4) Geoloogia seminar, 2 t. Aeg antakse edaspidi teada. Geol. aud. (Aia t. 46). — Kõnetunnid: sealsamas peale loenguid.

**Spohr, E.**, dr. phil. nat., botaanika dotsent. 1) Üldine botaanika, I ja II, 5 t., e., k., n., r., l. 9—10. 2) Taimeanatoomiline praktikum, II (loodusteadlastele), e., k., n., r. 9—1. 3) Morfo-

loogia ja süstemaatika praktikum, (taimeteadlastele), poolpäeviti.

4) Botaaniline kollookvium, üle nädala 1 t., l. 5—6. Botaanika-instituudis. — Kõnetunnid: sealsamas e., k., n., r., l. 10— $1\frac{1}{2}$ 11.

**Kaho, H.**, dr. phil. nat., taimefüsioloogia korraline professor. 1) Taimeanatomia ühes kudede füsioloogiliste funktsioonidega (sundusl. III sem. loodusteadl.), 3 t., t. 9—11, r. 9—10. 2) Mikroskoobiline algpraktikum, e., t., k. 4—6. 3) Taimeanatomiline praktikum taimeteadl., äripäeviti 9—1 ja 3—7. 4) Taimefüsioloogiline praktikum taimeteadl., poolpäeviti. 5) Taimefüsioloogiline praktikum loodusteadl.-pedagoogidele, 4 t., e., n. 9—11. 6) Botaaniline kollookvium, üle nädala, 1 t., l. 5—6. 7) Loodusloo meetoodika, 2 t. Aeg kokkuleppel. — Kõnetunnid: taimefüsioloogia-laboratoriumis äripäeviti peale laup. 11— $11\frac{1}{2}$ .

**Piiper, J.**, cand. rer. nat., selgrooliste zoologia erakorraline professor. 1) Selgrooliste zoologia ja võrdlev anatoomia, I osa, 4 t., k., n. 10—12. 2) Praktikum selgrooliste zooloogias ja võrdlevas anatoomias, 2 t., r. 5—7. 3) Kollookvium selgrooliste zooloogias ja võrdlevas anatoomias, 1 t., r. 7—8. 4) Selgrooloomade bioloogia, I osa, 1 t., r. 11—12. — Kõnetunnid: zoologia-instituudis k., n., r. 1— $1\frac{1}{2}$ 2.

**Riikoja, H.**, cand. rer. nat., selgrootute zoologia erakorraline professor. 1) Üldine zoologia, 5 t., e., t., k., n., r. 12—1. 2) Histoloogia prakt. (loodusteadl.), 3 t. Aeg kokkuleppel. 3) Histoloogia prakt. (põllumajandustead. üliõp.), 2 t. Aeg kokkuleppel. 4) Süstemaatika harjutused selgrootute zooloogias, 1 t. Aeg kokkuleppel. Zoologia-inst. (Aia t. 46). — Kõnetunnid: sealsamas e., k., r.  $11\frac{1}{2}$ —12.

**Tammekann, A.**, dr. phil. (Hels.). Loeb ülesandel: 1) Erigeograafia, 3 t. 2) Üldgeograafia seminar, 2 t. Aeg antakse edaspidi teada. — Kõnetunnid: geograafiakabinetis peale loenguid.

**Mieler, A.**, cand. rer. nat. Loeb ülesandel: 1) Üldine geograafia, 2 t. 2) Kartograafia praktikum, 1 t. Aeg antakse edaspidi teada. — Kõnetunnid: geograafiakabinetis peale loenguid.

## Loomaarsti-teaduskond.

**Richter, H.**, dr. med. vet., anatoomia, embrüoloogia, histoloogia ja võrdleva anatoomia korraline professor. 1) Anatomie, I, 6 t., e., t., k., n., r., l. 8—9. 2) Gehirn, Haut und Sinnesorgane, 3 t. Aeg antakse edaspidi teada. 3) Loeb ülesandel: Histologie, theoretisch und praktisch, 8 t., t., k., n., r. 12—2. 4) Präparierübungen, Exenterationen u. Demonstrationen in Gemeinschaft mit dem Prosektor, 15 t., e., t., k., n.,

r. 3—6. 5) Anatomie und Physiologie der Haustiere (põllumajandustead. üliõpilastele), 4 t., t. k. 11—1, praktikum, 2 t., t. 2—4. Teadusk. Theatrum Zootomicum'i ülemisel korral (Vene t. 32). — Kõnetunnid: sealsamas peale loenguid.

**Gutmann, W.**, mag. med. vet., professor emer. Loeb ülesandel: 1) Ophthalmologie, 1 t., t. 12—1. 2) Ophthalmoskopie, 1 t., l. 4—5. 3) Sünnitusabi (põllumajandustead. üliõpilastele), 1 t., n. 9—10. 4) Väikeloomade-kliinik, 12 t., äripäeviti 10—12. Loengud teadusk. peahoones, prakt. tööd — väikeloomade-kliinikus (Vene tän. 36). — Kõnetunnid: väikeloomade-kliinikus 10—12.

**Schröder, E.**, mag. med. vet., eripatoloogia, teraapia ja diagnostika korraline professor. 1) Spezielle Pathologie und Therapie, 3 t., t., n., l. 9—10. 2) Klinische Diagnostik, 2 t., e., r. 12—1. 3) Sisehaiguste-kliinik, 15 t., äripäeviti 10—12 ja t., n., l. 5—6. 4) Loeb ülesandel: Внутр. болѣзни (põllumajand. üliõpilastele), 1 t., e. 8—9. — Kõnetunnid: sisehaiguste-kliinikus (Vene t. 30, tel. 1-53) äripäeviti 10—12, kodus (Kivi tän. 15, krt. 5, tel. 1-52) 2—3.

**Hobmaier, M.**, dr. med. vet., patoloogilise anatoomia, histoloogia, kohtuliku loomaarsti-teaduse ja lihavaatuse korraline professor. 1) Allgemeine pathologische Anatomie, 5 t., e., t., n. 10—11, r. 10—12. 2) Sektionsübungen, igapäev juhtumuse järele. Loeb ülesandel: 3) Milchhygiene, 2 t., t., n. 3—4. 4) Übungen in der Milchhygiene, 2 t., e. 3—5. 5) Hygiene (põllumajandustead. üliõpilastele), 2 t., t., n. 4—5. 6) Hygiene. Übungen (põllumajand. üliõpil.), 1 t., r. 4—5. — Patoloog. anatoomia instituudis (Vene t. 32). — Kõnetunnid: patoloog. anatoomia kabinetis e. 11—12.

**Saral, K.**, dr. med. vet., kirurgia, oftalmoloogia ja sünnitusabi korraline professor, haavakliiniku juhataja, teaduskonna dekaan. 1) Üldine kirurgia, 4 t., t., k., n., r. 8—9. 2) Erikirurgia, 3 t., e., k., n. 4—5. 3) Operatiiv-kirurgia praktikum, äripäeviti, kui katseloomad olemas. 4) Haavakliinik, 12 t., äripäeviti 10—12. 5) Loeb ülesandel: Koduloomade välishaigused (põllum. üliõpilastele), 1 t., t. 9—10. Haavakliinikus, tel. 1-82. — Kõnetunnid: dekanaadis äripäeviti 1—2, telef. 27, kodus (Vene tän. 22, k. 1, tel. 3-19) 2—3.

**Ainson, J.**, loomaarst, patoloogilise anatoomia dotsendi k. t. 1) Kohtulik loomaarsti-teadus, 3 t., t., n., l. 9—10. 2) Praktikum kohtulikus loomaarstiteaduses, 2 t., k., r. 4—5. — Kõnetunnid: teaduskonna kantseleis (Vene tän. 38) t., n., l. 10—11.

**Heinrich, G.**, loomaarst, dotsendi k. t., seerumilaboratooriumi teaduslik juhataja. 1) Epizootoloogia ja veterinaärpolitsei, 3 t., e., k., l. 8—9. — Kõnetunnid: seerumilaboratooriumis (Vene tän. 28) äripäeviti 10—12.

**Rängel, A.**, loomaarst, hobuserautamise ja kabjahaiguste dotsent. 1) Hobuserautamine ja kabjatervishoid, 3 t., e., k., r. 9—10. 2) Praktilised tööd V semestri üliõpilastele ja haigete kapjade rautamine õppesepikojas kliinikutest ja väljast tuleva materjali järele, äripäeviti 10—1. — Kõnetunnid: Tallinna tän. 2 äripäeviti 1— $\frac{1}{2}$ 2.

**Mahlmann, A.**, magd. med. vet., anatoomia prosektor. 1) Preparier-übungen, 15 t., e., t., k., n., r. 3—6. 2) Histoloogia praktilised tööd, 8 t., t., k., n., r. 12—2. Theatrum zootomicum'is (Vene tän. 32). — Kõnetunnid: kodus (Peterburi tän. 76, krt. 24) k. 2—4.

### Põllumajandus-teaduskond.

**Rootsi, N.**, cand. agr., taimekasvatuse dotsent. 1) Üldine taimekasvatuse, 3 t., t., r. 9—10, n. 10—11. 2) Sordiparandus ja katseasjandus, 2 t., e. 11—1. 3) Praktilised harjutused: a) seminariharjutused, 1 t., t. 10—11, b) seemnekontroll, 2 t., e., n. 1—2. Taimekasvatuse-kabinetis (Vene tän. 38). — Kõnetunnid: sealsamas peale loenguid.

**Thomson, A.**, mag. oec., prof. emer. Loeb ülesandel: 1) Phytopathologie, 2 t., k., r. 1—2. 2) Praktilised tööd: a) agronoomidele, 4 t., k., n. 4—6, b) metsateadlastele, 2 t., n. 10—12. Loomakasv. kab. aud. (Vene t. 76). — Kõnetunnid: sealsamas peale loenguid.

**Nõmmik, A.**, I järgu õpetatud agronoom, mullateaduse ja agrikultuurkeemia erakorraline professor. (Komandeeritud välismaale.) Loengud antakse teada peale välismaalt tagasijõudmist.

**Mägi, J.**, dr. agr., loomakasvatuse korraline professor. (Välismaale komandeeritud.)

**Köpp, P.**, dr. agr., põllumajapidamise erakorraline professor, teaduskonna dekaan. 1) Põllumajapidamine, I osa, 5 t., t. 1—2, k. 11—12, n. 12—1, r. 11—1. 2) Seminar, 2 t. Aeg kokkuleppel. Taimekasvatuse-kabinetis (Vene t. 38). — Kõnetunnid: teaduskonna kantseleis (Vene tän. 38) e., k. 11—12.

**Praktilise zooloogia õppetool** — vakantne. Loeb ülesandel prof. emer. J. v. Kennel: 1) Põllum. zooloogia (agronoomidele ja metsaosak. üliõpilastele), 4 t., e., r. 11—1. 2) Praktilised tööd, 2 t., n. 10—12. — Kõnetunnid: zool. instituudis (Aia t. 46) äripäeviti 11—12.

**Daniel, O.**, metsakasvatuse dotsendi k. t. 1) Üldine metsateadus, 3 t., e. 11—12, l. 9—11. 2) Metsakasvatuse, 3 t., e. 9—11, l. 12—1. 3) Metsanduse ajalugu, 1 t., l. 1—2. Aia tän. 46. — Kõnetunnid: sealsamas peale loenguid ja deканаadis e. 12—1, l. 11—12.

**Mathiesen, A.**, I järgu õpetatud metsateadlane, metsakorralduse erakorraline professor. 1) Dendroloogia, 2 t., n., r. 5—6. 2) Metsatakseerimine, 6 t., e., t., k. 5—7. 3) Praktilised harjutused: a) dendroloogias, 4 t., e., n. 3—5. b) metsatakseerimises, 4 t., t., r. 3—5. c) metsakorralduses, 2 t., k. 3—5. Aia t. 46. — Kõnetunnid: sealsamas peale loenguid.

**Werberg, K.**, metsakasutuse õpetaja. Loeb ülesandel: 1) Metsakasutus, 4 t. 2) Praktilised harjutused metsakasutuses, 6 t. Aeg kokkuleppe järele. Aia tän. 46. — Kõnetunnid: sealsamas peale loenguid.

**Rinne, L.**, õpetatud agronoom, maaparanduse ja geodeesia dotsent. 1) Maaparandus, I, 4 t., e., k. 9—10, n. 8—10. 2) Geodeesia, 4 t., e. 8—9, t. 8—10, k. 8—9. 3) Praktilised harjutused geodeesias, 6 t., e., t., k. 3—5. Lai tän. 36. — Kõnetunnid: sealsamas peale loenguid.

**Mielberg, P.**, arhitekt, ehitusõpetuse dotsent. 1) Строительное искусство, 3 t., t., n., l. 12—1. 2) Практическия занятия, 8 t., e., t., k., n. 5—7. Lai tän. 36. — Kõnetunnid: sealsamas peale loenguid ja praktilisi töid.

**Luksepp, A.**, põllumajandusliikude riistade ja masinate dotsendi k. t. 1) Põllutöö-riistad ja masinad, 3 t., t. 10—11, k. 3—4, n. 12—1. 2) Praktilised harjutused (tehniline joonestamine) (agronoomidele ühes metsaosakonna üliõpilastega, 4 rühmas (100—120 üliõpilasele). Aeg kokkuleppel. Lai tän. 36. — Kõnetunnid: sealsamas peale loenguid.

**Mätlik, A.**, tegeliku aiatöö ja mesilaspidamise õpetaja. 1) Aiatöö ja mesindus, 2 t., e., k. 10—11. Taimekasvatuse-kabineti auditooriumis (Vene tän. 38). 2) Praktilised tööd, 1 t. Aeg kokkuleppe järele. — Kõnetunnid: peale loenguid taimekasvatuse-kabineti ruumides (Vene tän. 38).

## Teaduse- ja õppeasutised.

**Ülikooli raamatukogu** (Toomemäel, tel. 2-95) on avatud iga äripäev 9—3 ja 5—8. Raamatuid laenatakse lugemiseks 12—3.

Raamatukogu juhataja: Puksov, Fr., cand. phil. Kõnetunnid: raamatukogus äripäeviti 10—12.

Raamatukoguhoidjad: Weltmann, K., cand. rer. pol. et rer. comm.  
Wigel, E.

Assistendid: Freymuth, O.

Aavakivi, V.

Raamatukogu komisjon: Esimees: raamatukogu juhataja Fr. Puksov. Liikmed: prof. A. Bulmerincq, prof. E. Berendts, prof.

E. Masing, prof. W. Anderson, prof. A. R. Cederberg, prof. G. Landesen, prof. H. Jaakson, dots. J. Ainson, prof. P. Köpp, raamatukuhoidjad K. Weltmann ja E. Wigel.

**Usuteaduslik seminar** (üliskooli peahoones, III korral). Jaguneb õppe-  
toolide järele 6 osasse; on avatud äripäeviti 8—8.

Juhataja: J. Köpp, prof.

**Usuteaduslik arheoloogiline muuseum** (Lai t. 34).

Juhataja: O. Sild, prof. Kõnetunnid: muuseumis e., n. 6 õ.

**Õigusteaduslik seminar** (üliskooli peahoones, II korral).

Juhataja: Uluots, J., prof.

Seminari raamatukogu korraldajad: Leesment, L.  
Ilus, E.

**Statistika-ökonomiline kabinett** (Suurturg 6, III korral).

Juhataja: Kurtšinski, M., prof.

Noor. assistent: Lagus, A.

**Kaubateaduse-kabinett** (Rüütli t. 2, III korral).

Juhataja: Mark, R., dots. k. t.

Aj. noor. assist. k. t.: Kerles, E.

**Sisehaiguste-kliinik** (Toomemäel, tel. 73). Haigete vastuvõtmine igal  
ajal, ambulants äripäeviti 9—10.

Juhataja: Masing, E., prof.

Van. assistent: Sõber, H., drnd. med.

Noor. assistendid: Normann, H., drnd. med.

Gernhard, A., arst.

Sõjaväe Tervishoiu Valitsuse poolt määratud assist.: Teder, E., arst.

**Haavakliinik** (Toomemäel, tel. 1-26). Haigete vastuvõtmine igal ajal,  
ambulants äripäeviti 9—10.

Juhataja: Konik, K., prof.

Van. assistent: Karell, U., drnd. med.

Noor. assistendid: Kallas, H., drnd. med.

Huik, W., arst.

**Naistekliinik** (Toomemäel, tel. 1-45). Sünnitajate ja haigete vastuvõt-  
mine igal ajal, ambulants äripäeviti  $\frac{1}{2}$ 12—1.

Juhataja: Miländer, J., prof.

Van. assistent: Kleitsman, R., dr. med.

Noor. assistendid: Kasik, A., arst.

Kook, K., arst.

Kulli, J., arst.

Röntgenoloog: Grünthal, J., arst.

**Hospitaal-haavakliinik** (Maarjamõisa väljal, tel. 3-42). Haigete vastuvõtmine igal ajal, ambulants äripäeviti 10—2.

Juhataja: W a n a c h, R., prof.

Van. assistent: P o b o l, A., drnd. med.

Noor. assistendid: K r a u s e, Fr., arst.

L i n k b e r g, A., arst.

Sõjaväe Tervishoiu Valitsuse poolt määratud assistendid:

N e i, W., arst.

T a m b e r g, R., arst.

**Sisehaiguste - hospitaalkliinik** (Maarjamõisa väljal, tel. 2-55). Haigete vastuvõtmine igal ajal, ambulants äripäeviti 10—11.

Aj. juhataja: W a d i, W., dots.

Van. assistent: A r r a k, A., dr. med.

Noor. assistendid: T e a s, P., arst.

L i l l, H., arst.

**Närvikliinik** (Maarjamõisa väljal, tel. 2-55). Haigete vastuvõtmine igal ajal, ambulants äripäeviti 9—10.

Juhataja: P u u s e p p, L., prof.

Van. assistent: R i v e s, J., drnd. med.

Noor. assistendid: W e i n b e r g, E., drnd. med.

K i r s c h e n b e r g, E., arst.

Sõjaväe Tervishoiu Valitsuse poolt määratud assist.:

W i b u r g, J., arst.

**Vaimuhaiguste-kliinik** (Tallinna t. 48, tel. 52). Haigete vastuvõtmine igal ajal, ambulants iga päev 11—12.

Juhataja: B r e s o w s k y, M., prof.

Van. assistent: E r l e m a n n, W., drnd. med.

Noor. assistendid: S o a n s, Th., drnd. med.

K u h l b e r g, H., arst.

V i i n a p u u, H., arst.

**Silmakliinik** (Maarjamõisa t. ja Vallikraavi t. nurgal, tel. 3-98). Ambulants äripäeviti 8—10.

Juhataja: B l e s s i g, E., prof.

Van. assistent: U u d e l t, J., drnd. med.

Noor. assistent: H a l l i k, K., arst.

**Lastekliinik** (Veski t. 6, tel. 4-61). Ambulants ja nõuande-koht emadele. Avatud äripäeviti 10—12.

Juhataja: L ü ü s, A., prof.

Nooremad assistendid: W e l t m a n n, A., arst.

L i l l e r, A. arst.

**Dermatoloogia- ja veneroloogia-polikliinik** (polikliiniku-hoones, Jakobi t. 2). Haigete vastuvõtmine äripäeviti 12—1.

Juhataja: P a l d r o c k, A., prof.

Van. assistent: Kornel, G., drnd. med.

Noor. assistent: Rängel, A., arst.

Dermatoloogia- ja veneroloogia-polikliiniku juurde kuulub leprosoorium „Muuli“ (Veeriku alevis) ja dermatoloogia-kliinik (II diviisi laatsaretis, Savi t.). Haigete vastuvõtmine dermatoloogia-polikliiniku juhataja kaudu.

Juhataja: A. Paldrock, prof.

**Sisehaiguste-polikliinik** (Jakobi t. 2). Haigete vastuvõtmine äripäeviti 2—4.

Juhataja: Koppel, H., prof.

Van. assistent: Schulzenberg, A., arst.

Noor. assistent: Mill, E., arst.

**Kõrva-, nina- ja kurguhaiguste-polikliinik** (polikliinikus, Jakobi t. 2).

Haigete vastuvõtmine e. k., l. 2—4.

Juhataja: Saareste, E., dots.

**Farmakognoosia-instituut** (Rüütli t. 2, tel. 1-98).

Avatud äripäeviti 9—1<sup>1</sup>/<sub>2</sub>, 5—8.

Juhataja: Stamm, J., prof.

Noor. assistent: Laanes, Th., mgnd. pharm.

**Farmatseutilise keemia instituut** (Rüütli t. 2).

Avatud äripäeviti 9—1, 5—8.

Juhataja: Parts, H., prof.

Noor. assistent: Labi, E., dr. pharm.

**Anatoomia-instituut** (Toomemäel, tel. 2-33). Avatud äripäeviti 8—1, 3—6.

Juhataja: Sommer, A., prof.

Aj. prosektori k. t.: Villemis, R., drnd. med.

Aj. noor. assist. k. t.: Pärtelpoeg, W.

**Histoloogia-, embrüoloogia- ja võrdleva anatoomia instituut** (Toomemäel, tel. 2-33). Avatud äripäeviti 8—1, 3—6.

Juhataja: Kull, H., prof.

Van. assistent: Aunap, E., arst.

**Operatiivse kirurgia kabinett** (vanas anatoomikumis, Toomemäel, tel. 2-33).

Avatud äripäeviti 5—6.

Juhataja: Blumberg, J., dots.

Van. assistent:

**Patoloogia-instituut** (Savi t., tel. 2-74). Avatud äripäeviti 9—1.

Juhataja: Ucke, A., prof.

Prosektor: Valdes, A., dr. med.

Van. assistendi k. t.: Säask, R., drnd. med.

Noor. assistent: Sponholz, G., arst.

**Hügieeni- (tervishoiu-) instituut ja -muuseum** (Aia t. 46, tel. 1-36).

Avatud: instituut äripäeviti 10—1, muuseum t., r., p. 1—2.

Juhataja: Rammul, A., prof.

Van. assistendi k. t.: Lind, S., arst.

Noor. assistent: Wilde, J. arst.

- a) Keemia-bakterioloogiline laboratoorium. Tervis-  
hoiuliste ja bakterioloogiliste juurduste tarvis avalikuks tarvita-  
miseks. Avatud äripäeviti 10—12.

Juhatajad: Rammul, A., prof.

Schlossmann, K., prof.

**Bakterioloogia-kabinett** (Aia t. 46, tel. 2-17). Avatud äripäeviti 10—1, 4—5.

Juhataja: Schlossmann, K., prof.

Noor. assistendid: Köögardal, E., arst.

Rohde, A., arst.

**Kohtuliku arstiteaduse instituut** (vanas anatoomikumis, Toomemäel, tel. 2-33).

Avatud pühapäeviti 1—2.

Juhataja: Talvik, S., prof.

Noorem assistent.: Ibrus, A., arst.

Aj. abijõud: Rooks, G., arst.

**Füsioloogia-instituut** (Savi t., tel. 3-40). Avatud äripäeviti 9—3.

Aj. juhataja: Schlossmann, K., prof.

Noor. assistent: Adamberg, L., arst.

- a) Füsioloogilise keemia laboratoorium.

Noor. assistent: Tiitso, M., arst. (Rockefeller Foundation'i sti-  
pendiaadina välismaale komandeeritud.)

**Farmakoloogia-instituut** (vanas anatoomikumis, Toomemäel, tel. 2-33).

Avatud äripäeviti 9—12, 4—5.

Juhataja: Loewe, S., prof.

Noor. assistent: Illison, M. arst.

**Ülikooli apteek** (sisehaiguste-kliinikus, Toomemäel, tel. 73). Avatud  
äripäeviti 8—8.

Juhataja: Paris, H., prov.

Juhataja abi: Planken, A., prov.

Aj. abijõud: Sütt, A.

**Filosoofiateaduskonna seminar** (ülikooli peahoones, III korral). Raamatu-  
kogu on avatud äripäeviti 12—2.

Juhataja: Wiget, W., prof.

Seminari raamatukogu korraldaja: Tamm, A.

**Klassilise muinasteaduse instituut** (ülikooli peahoones). Avatud püha-  
päeviti 12—2.

Juhataja: Süss, W., prof.

**Foneetikalaboratoorium** (Lai t. 36). Avatud k. 6—7.

Aj. juhataja: Peters, W. E., lektor.

**Eksperimentaalse psühholoogia ja pedagoogika laboratoorium** (Lai t. 36,  
tel. 5-92). Avatud t., n. 10—1.

Juhataja: Ramul, K., dots.

Aj. abijõud: Bakis, Ed.

**Arheoloogiakabinett ja -muuseum** (Aia t. 46, tel. 1-36). Kabinett on avatud äripäeviti 10—12, muuseum — p. 12—2.

Juhataja:

Konservaatori k. t.: Schmiedehelm, M., mag. phil.

**Kunstiajaloo-kabinett** (Lai t. 36).

Aj. juhataja: Bauman, P., prof. k. t.

Aj. abijõud: Waga, W.

**Botanika-instituut ja taimefüsioloogia-laboratoorium** (Lai t. 38). Avatud 9—12, 2—6.

Juhataja: Kaho, H., prof.

Vanem assist.: Lippmaa, Th., mag. bot.

Noor. assistent: Port, J., mag. bot.

Aj. abijõud: Talts, J.

Botanika-aed ja -muuseum.

Juhataja: Spohr, E., dots.

Õpetatud aednik: Boerner, Fr.

**Zoologia-instituut ja -muuseum** (Aia t. 46, tel. 1-36). Avatud t., r., p. 12—2.

Juhataja: Piiper, J., prof.

Van. assistent: Poska-Teiss, L.

Noor. assist.: Reinvald, E., mag. zool.

Muuseumi konservaator: Härms, M.

Aj. abijõud: Ssumakov, G.

**Keemia-instituut** (ülikooli peahoones). Avatud äripäeviti 9—1, 4—7.

Juhataja: Landesén, G., prof.

a) Anorgaanilise keemia laboratoorium.

Juhataja: Landesén, G., prof.

Van. assistent: Wilpert, A.

Abijõud: Loskit, K.

Noor. assistendid: Kranig, J., mag. chem.

Laur, A., mag. chem.

b) Orgaanilise keemia laboratoorium.

Juhataja: Kogerman, P., prof.

Van. assistent: Korro, H., mag. chem.

c) Tehnoloogia-laboratoorium.

Juhataja: Wittlich, M., prof.

Van. assist. k. t.: Sossi, H.

d) Füüsikalise keemia laboratoorium.

Juhataja: Paris, A., dots. k. t.

Noor. assist.: Parts, A.

**Meteoroloogia-observatoorium** (Ühiselumajas, tel. 5-18). Avatud äripäeviti  $\frac{1}{2}9$ — $\frac{1}{2}3$ .

Juhataja: Frisch, K., dots.

Van. assist. k. t.: Sütt, J., cand. math.

Aj. tööjõud sünoptiliste tööde jaoks: Timpman, A.

Inspektor: Pimenov, G.

Vaatleja: Liedemann, H.

Vaatleja k. t.: Nurklik, A.

Aj. abijõud: Maalman, E.

Ohu, A.

Meteoroloogia-observatooriumi Tallinna abijaam (Lasnamäel).

Vaatleja: Wesk, H.

Meteoroloogiline võrk: Juhataja: Frisch, K., dotsent.

**Tähetorn** (Toomemäel, tel. 2-94). Avatud astronoomia õppijaile äripäeviti, publikumile n. 7—8, aja kontrollimiseks l. 12—1.

Juhataja: Rootsmann, D., prof.

Observaator: Öpik, E., dr. phil. nat.

Noor. assistendid: Livländer, R., mag. astr.

Silde, O.

Aj. abijõud: Simberg, P.

**Füüsika-instituut** (ülikooli peahoones). Avatud l. 10—12.

Juhataja: Wilip, J., prof.

Van. assistendid: Neugard, E.

Kilkson, E.

Noor. assistendi k. t.: Altmann, A.

Aj. abijõud: Koern, V.

**Mineraloogia-kabinett** (Aia t. 46, tel. 1-36). Avatud äripäeviti 8—2.

Juhataja: Scupin, H., prof.

Van. assist. k. t.: Duhmberg, K.

**Geoloogia-kabinett ja -muuseum** (Aia t. 46, tel. 1-36). Kabinett avatud äripäeviti 8—2, muuseum — p., t., r. 11—1.

Juhataja:

Van. assistent: Luha, A.

- a) Paleontoloogia-laboratoorium ja raamatukogu.  
Avatud äripäeviti 10—1.

**Geograafia-kabinett** (Aia t. 46, tel. 1-36).

Aj. juhataja: Piiper, J., prof.

- a) Joonistussaal ja raamatukogu.

Avatud äripäeviti 11—3.

Kab. van. assistent: Mieler, A., cand. rer. nat.

Aj. abijõud: Pipenberg, E.

- b) Kodu-uurimise osakond (Aia t. 46). Avatud äripäeviti 10—12.

**Matemaatika- ja mehaanika-instituut** (polikliiniku hoones, Jakobi t. 2).

Avatud äripäeviti 8—1, 4—7.

Juhataja: R ä g o, G., prof.

a) **Rakendusmatemaatika- ja mehaanika-laboratoorium.**

Juhataja: R ä g o, G., prof.

b) **Puhtmatemaatika ja oskond.**

Juhataja: J a a k s o n, H., prof.

Instituudi van. assistent: N a a r i t s, H., mag. math.

**Bakterioloogiajaam** (Vene t. 34). Avatud äripäeviti 10—12.

Aj. juhataja: S c h l o s s m a n n, K., prof.

Vanem assistent: L a j a, F., loomaarst.

**Pasteuri-jaam** (Vene t. 28). Haigete vastuvõtmine iga päev 11—1.

Aj. juhataja: S c h l o s s m a n n, K., prof.

Arst: H a n s e n, P., dr. med.

**Seerumi-laboratoorium** (Vene t. 28). Avatud äripäeviti 10—12.

Juhataja: H e i n r i c h, G., dots. k. t.

Seerumi valmistamise riiklik kontrollkomisjon:

Esimees: R a m m u l, A., prof.

Liikmed: S c h l o s s m a n n, K., prof.

A i n s o n, J., dots. k. t.

Peale nende veel nimetatavad liikmed Tervishoiu Peavalitsuse ja Põllutöö-ministeeriumi Loomatervishoiu Peavalitsuse poolt, kummagi poolt üks.

**Piimanduselaboratoorium** (Vene t. 38). Avatud äripäeviti 10—12.

Aj. juhataja:

Aj. noor. assistendi k. t.: S a r f e l s, E., loomaarst.

**Loomaarsti-teadusk. anatoomiakabinett** (Vene t. 32, tel. 9-01). Avatud äripäeviti 9—10.

Juhataja: R i c h t e r, H., prof.

Prosektor: M a h l m a n n, A.

Aj. abijõud: T e h v e r, J.

**Loomaarsti-teadusk. patoloogilise anatoomia kabinett** (Vene t. 32). Avatud äripäeviti 10—12.

Juhataja: H o b m a i e r, M., prof.

Van. assistendi k. t.: R e d l i c h, E., loomaarst.

**Zoohügieeni- ja loomatoitmis-kabinett** (Vene t. 38). Avatud äripäeviti 10—12.

Aj. juhataja: H o b m a i e r, M., prof.

**Loomaarsti-teadusk. haavakliinik** (Vene t. 26, tel. 1-82). Avatud äripäeviti 10—12.

Juhataja: Saral, K., prof.  
 Aj. noor. assist. k. t.: Kilgas, O.  
 Aj. abijõud: Martinson, V.  
 Koov, A.

**Väkeloomade-kliinik** (Vene t. 36). Avatud äripäeviti 10—12.

Aj. juhataja: Gutmann, W., prof. emer.  
 Aj. noor. assistendi k. t.: Klein, G.

**Loomaarsti-teadusk. sisehaiguste-kliinik** (Vene t. 30). Avatud äripäeviti 10—12.

Juhataja: Schröder, E., prof.  
 Noor. assistent: Laas, A., loomaarst.

**Õppe-sepikoda** (Vene t. 18—32). Avatud äripäeviti 8—12, 1—5.

Juhataja: Rängel, A., dots.

**Taimekasvatuse-kabinett** (Vene t. 38). Avatud äripäeviti 10—1.

Juhataja: Rootsi, N., dotsent.  
 Noor. assistendi k. t.: Roots, V.

**Loomakasvatuse-kabinett** (Peterburi t. 76). Avatud e., t., r. 3—6, n. 11—1, l. 12—2 ja 4—7.

Aj. juhataja: Rootsi, N., dots.  
 Noor. assist. k. t.: Muuga, A.

**Mullateaduse- ja agrikultuurkeemiakabinett** (Vene t. 28). Avatud äripäeviti 8—1 ja 3—7.

Aj. juhataja: Rootsi, N., dots.  
 Noor. assist. k. t.: Pääsuke, L.

**Metsakasvatuse-kabinett** (Aia t. 46, tel. 1-36). Avatud äripäeviti 11—1.

Juhataja k. t.: Daniel, O., dots. k. t.  
 Aj. noor. assistendi k. t.: Matiisen, V.

**Metsakasutuse-kabinett** (Aia t. 46, tel. 1-36).

Juhataja: Werberg, K., õpetaja.

**Metsakorralduse-kabinett** (Aia t. 46, tel. 1-36). Avatud äripäeviti 11—1.

Juhataja: Mathiesen, A., prof.  
 Noor. assistent: Ant, E.

**Piimandusekabinett** (Vene t. 38). Avatud äripäeviti 10—12.

Aj. juhataja:

**Tegeliku zooloogia kabinett** (Aia tän. 46, tel. 1-36). Avatud äripäeviti 11—2, 5—8.

Juhataja:  
 Noor. assist. k. t.: Zolk, K.  
 Aj. abijõud: Määr, A.

**Põllumajanduslikkude riistade ja masinate kabinett** (Lai t. 36). Avatud k. 11—1, n. 12—2.

Juhataja: Luksapp, A., dots. k. t.

**Põllumajapidamis - kabinett** (Vene t. 38, taimekasvatuse - kabineti ruumides).

Juhataja: Kõpp, P., prof.

**Ehitusõpetuse-kabinett** (Lai t. 36).

Juhataja: Mielberg, P., dots.

Aj. abijõud: Pullerits, J.

**Kultuurtehnika- ja geodeesia-kabinett** (Lai t. 36).

Juhataja: Rinne, L., dots.

Noor. assist. k. t.: Roger, E.

**Põllumajanduslikud katsejaamad (Raadi) :**

Agrikultuurkeemia — aj. juhataja dots. N. Rootsi.

Van. assistent:

Taimibioloogia — aj. juhataja dotsent N. Rootsi.

Zootehnika — aj. juhataja dots. N. Rootsi.

Entomoloogia — juhataja

Fütopatoloogia — aj. juhataja dotsent N. Rootsi.

**Õppeaed (Raadi).** Juhataja: Mätlik, A., õpetaja.

**Ülikooli mõisad:** Maarjamõisa (tel. 2-15), Raadi mõisa (tel. 3-68).

Maarjamõisa valitseja: Kõpp, P., prof. (Maarjamõisas).

Raadi mõisa valitseja: Priimets, G. (Raadi mõisas); hooldaja: prof. P. Kõpp.

**Ülikooli õppe-metskond (Kastre-Peravallas).**

Aj. juhataja: Werberg, K., õpetaja.

Juhataja abi: Daniel, O., dots. k. t.

Aj. metsaüleva k. t.: R. Riisberg (Peravald, Järvelg).

Abi-metsaüleva: L. Puksov.

Asjaajaja: K. J. Kull.

## Ülikooli raamatukogu ajutised määrused raamatute väljaandmise kohta.

(Kinnitatud ülikooli nõukogu poolt 1. IV. 1920.)

### § 1.

Tartu ülikooli raamatukogu on avatud igal äripäeval kella 12—3 peale lõunat. Lugemislaud on avatud k. 9—3 ja 5—8.

### § 2.

Raamatukogu võivad tarvitada: 1) ülikooli õppeasutised, 2) ülikooli õppejõud ja ametnikud, 3) üliõpilased ja kuulajad, 4) teaduslikud ja valitsus-

asutised ja teised raamatukogud, kes pakuvad hoiukindlustust ja vastuvahe-  
tust, 5) eraisikud, kes teatavat kindlustust võivad tuua.

### § 3.

Iga üliõpilane peab raamatuid võttes iga kord oma isikutunnistuse ette  
näitama.

### § 4.

Raamatuid antakse tarvitamiseks kas raamatukogu ruumides või kodus.

### § 5.

Keegi ei tohi ise raamatuid kappidest või riulitelt võtta.

### § 6.

Ülikooli raamatukogust antakse välja ainult teadusliku sisuga raamatuid.  
Kõiki järelevaatamis-raamatuid, nagu sõnaraamatuid, entsüklopeediaid, reaal-  
leksikone, bibliograafilisi töid, ja viimase aasta ajakirju võib tarvitada  
ainult raamatukogu ruumides. Nad on asetatud lugemissaali, kus neid igaüks  
riulitelt lugemiseks vabalt võib võtta.

### § 7.

Samuti ei anta raamatukogust välja käsikirju, ilu-väljaandeid, suure  
väärtusega raamatuid ega koguteoseid (Sammelwerke).

Tä h e n d u s: Erandina on selles § mainitud raamatute väljaandmine  
lubatud õppeotstarvetel lühikeseks ajaks ülikooli õppejõududele.

### § 8.

Raamatuid võib anda kviitungi vastu õppejõududele kuni 25 annet se-  
mestri lõpuni, üliõpilastele ja eraisikutele kuni 5 annet 4. nädala peale, aja-  
kirju aga ainult 2 nädalaks.

### § 9.

Üliõpilased ja eraisikud, kes soovivad raamatuid kauemini kui 4 nä-  
dalat pidada, on kohustatud väljaanni-kviitungi pikendama. On aga nõud-  
mine teise isiku poolt selle raamatu peale sisse antud, siis ei pikendata  
laenutähte.

### § 10.

Kui keegi ülikooli õppejõududest tarvitab raamatut, mis välja on antud,  
siis on võtja kohustatud raamatukogu juhataja sellekohase teate peale raa-  
matu tagasi tooma.

### § 11.

Aadressi vahetusel on üliõpilased, kuulajad ja eraisikud kohustatud  
sellest raamatukogu valitsusele kohe teatama.

### § 12.

Üliõpilastele ja eraisikutele, kes võetud raamatut määratud tärmniks  
tagasi pole toonud, tuletatakse seda kirjalikult meelde. Ei ole meeldetuletuse  
peale raamat tagasi toodud, saadetakse ühe nädala pärast teine meeldetuletus.  
Iga meeldetuletuse eest tuleb maksta 15 marka.

### § 13.

Kui raamat kahekordse meeldetuletuse järel tagasi ei ole toodud, loe-  
takse ta kadunuks.

### § 14.

On raamat kaotatud, on ta kas lugemisruumis tarvitamisel või väljas-  
pool laenatuna märgitud, alla kriipsutatud või rikutud, lehed, tabelid ja kaardid  
välja rebitud, muretseb laenaja uue eksemplari asemele või maksab raamatu-  
kogu juhataja poolt kindlaks määratud kahjutasu. Vastutab raamatu eest  
isik, kelle käes ta viimasena kasutada olnud.

## § 15.

Iga semestri lõpul tehakse raamatute revisjon; sellepärast peavad kõik raamatud selleks ajaks tingimata tagasi toodud olema.

## § 16.

Igaüks peab oma kohuseks lugema raamatukogu ruumides ennast vaikselt ja korralikult üles pidada.

## § 17.

Raamatukogu juhatusel on õigus raamatute väljaandmist lõpetada, kas ajutiselt või jäädavalt, neile isikutele, kes neid määrusi ei täida.

## § 18.

Raamatute laenuksandmine väljapoole Tartut on võimalik ainult rektori loal.

## Õppejõudude nimekiri.

	Lhk.
Aavik, J., lektor . . . . .	11
Adamson, J., õppeülesandetäitja, Lootuse t. 23, k. 6. . . . .	15
Ainson, J., dotsendi k. t., Filosoofi t. 11 . . . . .	3, 20, 23, 29
Aleksejev, V., prof. emer., Kastani t. 26 . . . . .	17
Anderson, W., prof., Lossi t. 15, k. 7 . . . . .	4, 14, 23
Arro, J., õppeülesandetäitja, Kastani t. 35, k. 2 . . . . .	7
Bauman, P., prof. k. t., Lai t. 34, k. 6, tel. 9-03 . . . . .	12, 27
Berendts, E., prof., Pepleri t. 4 . . . . .	7, 22
Bettac, F., lektor, Hetsli t. 6, k. 6 . . . . .	13
Blessig, E., prof., Veski t. 53, k. 1 . . . . .	11, 24
Blumberg, J., dotsent, Vallikraavi t. 12 . . . . .	11, 25
Bresowsky, M., prof., Tallinna t. 48, tel. 52. . . . .	10, 24
Bulmerincq, A., prof., Tähe t. 10, k. 2 . . . . .	5, 22
Cederberg, A. R., prof., Tiigi t. 4 . . . . .	15, 23
Csekey, S. v., prof., Aleksandri t. 44, tel. 9-85 . . . . .	6
Daniel, O., dots. k. t., Jakobi t. 58, k. 3 . . . . .	3, 21, 30, 31
Eisen, M. J., isikl. prof., Näituse t. 10 . . . . .	15
Ernits, V., eradotsent, Uus-Savi t. 2, k. 3 . . . . .	14
Freymann, W., eradotsent, Veski t. 2. . . . .	16
Frisch, K., dotsent, Filosoofi t. 10, k. 2 . . . . .	17, 28
Fählmann, E., eradots., Kiiutri t. 3, k. 2, tel. 1-62. . . . .	8
Glaserapp, G. v., erakorraline õppejõud, Tähtvere t. 11. . . . .	13
Grass, K., prof., Tiigi t. 84, k. 11 . . . . .	5
Gruehn, W., eradotsent, Mäe t. 26. . . . .	5
Gutmann, R., prof., Karlova t. 20 . . . . .	12
Gutmann, W., prof. emer., Peterburi t. 127, k. 2 . . . . .	20, 30
Heinrich, G., dotsendi k. t., Peterburi t. 76 . . . . .	20, 29
Hobmaier, M., prof., Lihapoe t. 2, k. 4. . . . .	20, 29
Jaakson, H., prof., Karlova t. 31, k. 2 . . . . .	3, 16, 23, 29
Kaho, H., prof., Botaanika-aed (Lai t. 38) . . . . .	19, 27
Kennel, J. v., prof. emer., Veski t. 22 . . . . .	21
Kieckers, E., prof., Aia t. 63 . . . . .	14
Kogerman, P., prof., Tööstuse t. 1, k. 5 . . . . .	18, 27
Konik, K., prof., Lai t. 34, k. 1, tel. 3-10 . . . . .	3, 10, 23
Koppel, H., prof., rektor, Lai t. 34, k. 2, tel. 3-41 . . . . .	3, 10, 25
Korsakov, F., õppeülesandetäitja, Uus Kastani t. 12, k. 3 . . . . .	7
Krahn, E., õppeülesandetäitja, Aia t. 41, k. 3 . . . . .	17
Kull, H., prof., Vallikraavi t. 14, tel. 58 . . . . .	8, 25

	Lhk.
Kupffer, V., eradotsent, Maarjamõisa t. 13 . . . . .	17
Kurtšinski, M., prof., Vallikraavi t. 18 . . . . .	7, 23
Kõpi, J., prof., prorektor, Veski t. 9, k. 1, tel. 8-16 . . . . .	3, 4, 5, 23
Kõpp, P., prof., Maarjamõisa, tel. 2-15, postkast 87 . . . . .	3, 21, 23, 31
Landesen, G., prof., Tähe t. 19 . . . . .	18, 23, 27
Letzmann, J., eradotsent, Maarjamõisa t. 32, k. 3 . . . . .	17
Loewe, S., prof., Vallikraavi t. 12 . . . . .	8, 26
Luha, A., õppeülesandetäitja, Tiigi t. 78 . . . . .	18, 28
Luksepp, A., dots. k. t., Maarjamõisa . . . . .	22, 31
Lüüs, A., prof., Vallikraavi t. 4, tel. 2-60 . . . . .	11, 24
Mahlmann, A., prosektor, Peterburi t. 76, k. 24 . . . . .	21, 29
Maim, N., prof., Vabriku t. 1, k. 4 . . . . .	6
Manninen, J., dots., Raadil . . . . .	15
Mark, J., prof., Lai t. 34, k. 4 . . . . .	12
Mark, R., dots. k. t., Puiestee t. 21 . . . . .	3, 8, 20
Martinson, W., prof., Eliisabeti t. 39, k. 2 . . . . .	6
Masing, E., prof., Aia t. 28, k. 1, tel. 96 . . . . .	10, 23
Mathiesen, A., prof., Jakobi t. 62 . . . . .	22, 30
Melnikov, A., õppeülesandetäitja, Aleksandri t. 74, k. 4 . . . . .	7
Metsapa, H., eradots., Lutsu t. 5 . . . . .	9
Mielberg, P., dots., Eliisabeti t. 33 . . . . .	22, 31
Mieler, A., õppeülesandetäitja, Piiri t. 16 . . . . .	19, 28
Miländer, J., prof., naistekliinik (Toomemäel), tel. 1-45 . . . . .	10, 23
Mutschmann, H., prof., Tiigi t. 14, k. 2 . . . . .	13
Mägi, J., prof., Raadil, tel. 9-17 . . . . .	4, 21
Mägiste, J., õppeülesandetäitja, Jaama t. 57, k. 1 . . . . .	12
Mätlik, A., aiatöö ja mesinduse õpetaja, Raadil . . . . .	22, 31
Müller, K., dots. k. t., Jakobi t. 1 . . . . .	3, 8
Nuut, J., õppeülesandetäitja, Veski t. 7, k. 4 . . . . .	17
Nõmmik, A., prof., Raadil . . . . .	21
Paldrock, A., prof., Tähe t. 7 . . . . .	10, 24, 25
Palvadre, A., õppeülesandetäitja, Aia t. 35 . . . . .	6
Paris, A., dots. k. t., Riia 129 k. 1 . . . . .	18, 27
Parts, H., prof., V. Tähe t. 6, k. 1 . . . . .	9, 25
Perlitz, H., dotsent, Vana-Kastani t. 95, k. 2 . . . . .	3, 18
Peters, W. E., lektor, Kroonuaia t. 62, k. 2 . . . . .	14, 26
Piip, A., prof., . . . . .	7
Piiper, J., prof., Lai t. 34, k. 3 . . . . .	19, 27, 28
Pravdin, B., lektor, Jakobi t. 58 . . . . .	14
Pridik, A., prof. emer., dotsent, Maarjamõisa t. 26, k. 2 . . . . .	15
Puusepp, L., prof., Kүүtri t. 2, tel. 3-21 . . . . .	10, 24
Põld, P., prof., prorektor, Munga t. 2, tel. 2-68 . . . . .	3, 16
Rahamägi, H. B., prof., Vallikraavi t. 25, tel. 1-89 . . . . .	3, 5
Rammul, A., prof., Hetsli t. 3 . . . . .	10, 25, 26, 29
Ramul, K., dotsent, Pepleri t. 27 . . . . .	3, 16, 27
Richter, H., prof., Vene t. 22 . . . . .	19, 29
Riikoja, H., prof., Jakobi t. 62 . . . . .	19
Rinne, L., dots. k. t., Jakobi t. 38, k. 5 . . . . .	22, 31
Rootsi, N., dots., Örne t. 25, k. 2 . . . . .	21, 30, 31
Rootsman, D., prof., Kroonuaia t. 22, k. 1 . . . . .	17, 28
Rudrauf, L., lektor, Vallikraavi t. 14, tel. 58 . . . . .	13
Rägo, G., prof., Tähe t. 55, k. 1 . . . . .	17, 29
Rägo, R., õppeülesandetäitja, Kastani t. 47, k. 2, tel. 6-20 . . . . .	7
Rängel, A., dotsent, Tallinna t. 2, k. 25 . . . . .	4, 21, 30
Saareste, A., prof., Vabriku t. 3, k. 8 . . . . .	11
Saareste, E., dotsent, Kүүni t. 3, k. 1, tel. 7-14 . . . . .	11, 25
Saarmann, K., õppeülesandetäitja, Tallinn . . . . .	7
Sabler, G., eradotsent, Veski t. 20, k. 5 . . . . .	13
Saral, K., prof., Vene t. 22, tel. 3-19 . . . . .	3, 20, 30
Sarv, J., prof., Tähe t. 84, k. 5 . . . . .	4, 16

	Lhk.
Schlossmann, K., prof., Jakobi t. 58, tel. 6-73 . . . . .	3, 4, 10, 26, 29
Schmied-Kowarzik, W., prof., Uus Kastani t. 30, k. 1 . . . . .	16
Schröder, E., prof., Kivi t. 15 . . . . .	20, 30
Scupin, H., prof., Maarjamõisa t. 56 . . . . .	18, 28
Seeberg-Elverfeldt, P., lektor, Aia t. 51, k. 2 . . . . .	12
Sepp, H., õppeülesandetäitja, Tiigi t. 58, k. 2 . . . . .	15
Sild, O., prof., Pepleri t. 10, tel. 7-48 . . . . .	5, 23
Sildnik, A., eradotsent, Vabriku t. 5, k. 3 . . . . .	15
Sommer, A., prof., Karlova t. 17 . . . . .	8, 25
Spohr, E., dotsent, Botaanika-aed (Lai t. 38) . . . . .	18, 27
Stamm, J. prof., Savi t. 2 . . . . .	9, 25
Stein, S., eradotsent, Suurturg 9, tel. 1-34 . . . . .	14
Suits, A., lektor, Savi t. 2, k. 1 . . . . .	12
Suits, G., prof., Savi t. 2, k. 1 . . . . .	14
Süss, W., prof., Tiigi t. 56, k. 3 . . . . .	12, 26
Talvik, S., prof., Vana anatoomikum . . . . .	9, 26
Tammekann, A., õppeülesandetäitja, Promenadi t. 6, k. 6 . . . . .	19
Tennmann, E., prof. k. t., Soola t. 6 . . . . .	3, 6
Thomson, A., õppeülesandetäitja, Lossi t. 15, k. 2 . . . . .	21
Tjutrumov, J., prof., Tiigi t. 78, k. 7 . . . . .	6
Tork, J., õppeülesandetäitja, Lai t. 28 . . . . .	16
Treiberg, P., dots. k. t., Tähe t. 31 . . . . .	3, 15
Ucke, A., prof., Kiiutri t. 8-b . . . . .	9, 25
Uluots, J., prof., Jaani t. 1 . . . . .	3, 4, 6, 23
Valdes, A., prosektor, Jakobi t. 34 . . . . .	9, 25
Veski, J. V., lektor, Vabriku t. 5, tel. 2-81 . . . . .	11
Villems, R., prosektori k. t., Vallikraavi t. 27 . . . . .	8, 25
Virányi, E., lektor, Jakobi t. 54, k. 2 . . . . .	12
Wadi, W., dotsent, Lossi t. 13 . . . . .	10, 24
Wanach, R., prof., Maarjamõisa t. 54, k. 10 . . . . .	10, 24
Weiderpass, N., eradotsent, V. Tähe t. 5, k. 4 . . . . .	9
Werberg, K., metsakasutuse õpetaja, Marja t. 2, k. 8 . . . . .	22, 30, 31
Wiget, W., prof., Lille t. 3 . . . . .	13, 26
Wilhelmson, K., lektor, Kastani t. 6, k. 9 . . . . .	12
Wilip, J., prof., Vabriku t. 13, k. 7 . . . . .	17, 28
Wittlich, M., prof., Tiigi t. 56, k. 2 . . . . .	18, 27
Õpik, E., astr.-observaator, Tähetornis . . . . .	17, 28